

BIBLIOTEKA

Zakl. Nar. im. Ossolińskich

 12535

BIBLIOTEKA

Zakl. Nar. im. Ossolińskich

1727-28 t.

1734, 36 t.

7723/6

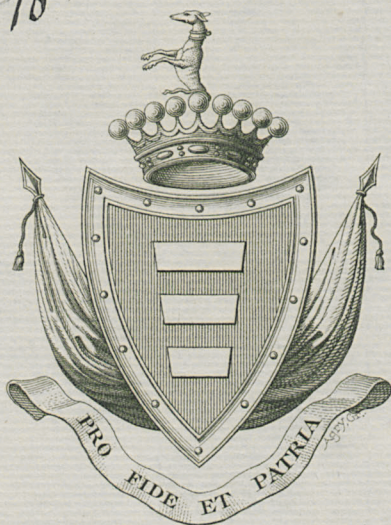

*Ex Libris Com. Branicki
Sucha*

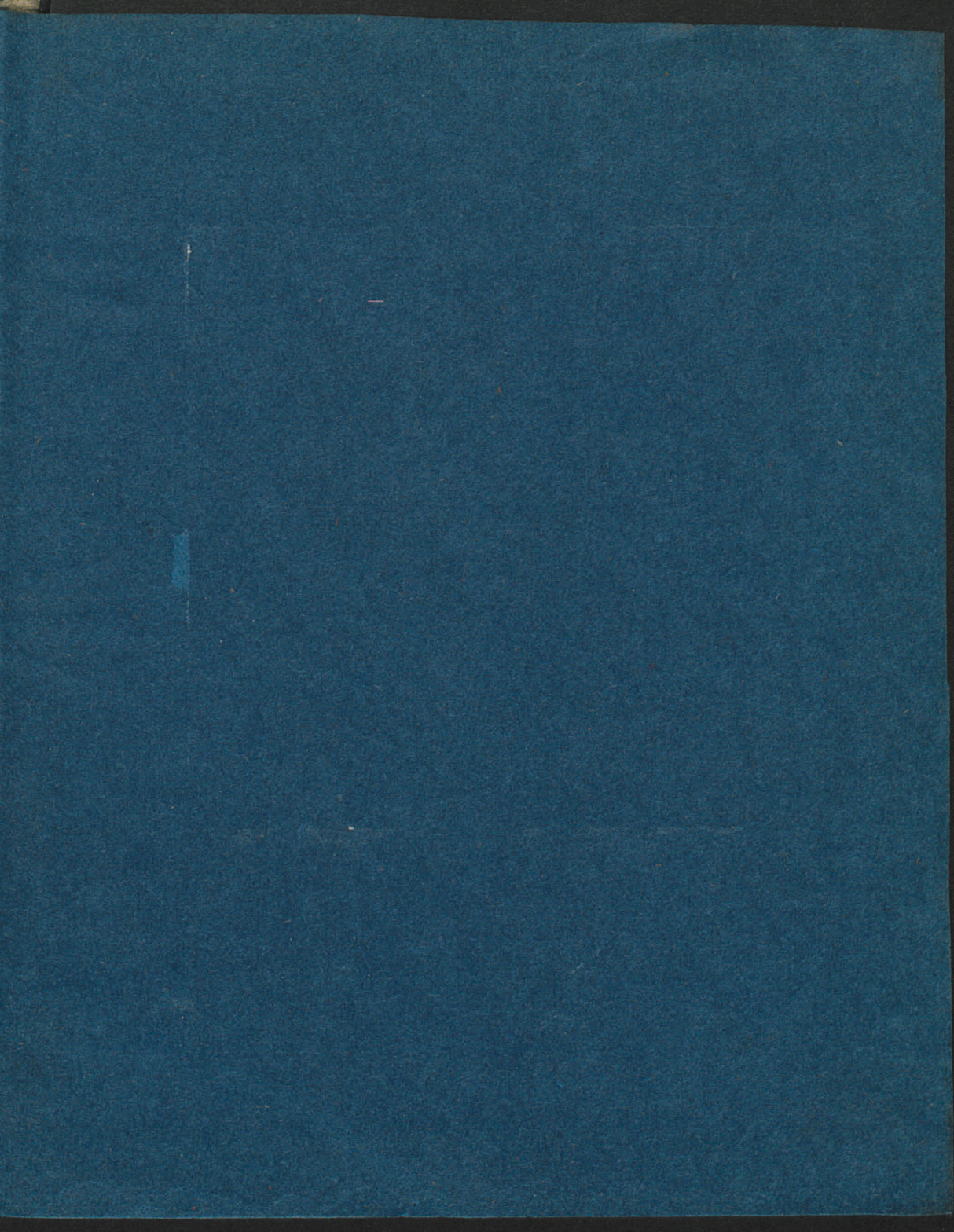

300
330

5010 20
4040
0030 ay

2

5 19
19 50
25.45
147
50
124

1721

From the
of
1
2
3
4
5
6
7
8
9
10
11
12
13
14
15
16
17
18
19
20
21
22
23
24
25
26
27
28
29
30
31
32
33
34
35
36
37
38
39
40
41
42
43
44
45
46
47
48
49
50

1041
297
262
232
202
172
142
112
82
52
22
10

2000

111
430
200
971

Chiracimandry mth. de Janyer 1720

17 Janvier. Fur. 5. Cat. bin 15. pro Lin 3. Caty d'air Lin 15
19. Vays. bin 57. Caty d'air Lyp 57. ory mny Jany. 58 130
10. Chat. bin 10. Caty d'air Lyp 10. Jany. 27
4. Bab. bin 9

18 Janyer. Fur. Cat 4. bin 12. pro Lin 3. Caty d'air Lin 12
19. Vays. Chat 35. Caty d'air Lyp 35. ory mny Jany. Lyp 54.
4. Bab. bin 0.

17 Janyer. Fur. Cat 5. bin 10. pro Lin 3. Caty d'air Lin 10
13. Vays. bin 39. Caty d'air Lyp 39. ory mny. Janyer Lyp 50 130
12. Chat. bin 26. Caty d'air Lyp 26. ory mny Janyer. Lyp 39
10. Bab. bin 12

17 Janyer. Fur 4. Cat. bin 12. pro Lin 3. Caty d'air Lin 12.
0. Vays. bin 24. Caty d'air Lyp 24. ory mny Janyer Lyp 36
2. Janyer bin 6
3. Chat. bin 0. Caty d'air Lyp 0. ory mny Janyer Lyp 9

17 Janyer. Fur 3. Cat. bin 10. pro Lin 3. Caty d'air Lin 10
0. Vays. Cat.
5. Vays. bin 14. Caty d'air Lyp 14. Janyer. Lyp 21
1. Bab. bin 2

KALENDARZ
POLSKI y RVSKI,

J-21851 w Ktorem 0-e-44

SWIETA ROCZNE y BIEGI NIEBIESKIE,
Aspekty, wybory, czas siania, szczepienia, krwie pu-
szczenia, purgowania, lekarstw zazywania, zwierza
szczwania, &c. nalezytym porzadkiem
polozone y opisane;

Ná Rok Páński 1727.

Po Przybyšzowym pierwszy, á po przestępnym trzeci;
P R Z E Z

M. MICHAŁA
JOZEF A
REMBECKIEGO,

w Przesławney Akadémij Krákovskiej Nauk Wyzwolonych
y Filozofij Doktorá, w Kollegium Mnicyšzym Astrono-
mij, y Astrologij Professora, z nalezytą pilnošciá

W Y R A C H O W A N Y.

KRAKOWIE w Drukárni **AKADEMICKIEY.**

REWOLUCYE ROCZNE.

Rok ninieyszy od Narodzenia Pána y Zbáwićielá nášzego, **JEZUSA CHRYSTUSA** Według Kościoła S. rachuje się 727.

Od Stworzenia Swiátá:	5684.	Od Założenia Akademij Zamoyšk:	118.
Od Założenia Rzymu,	2479.	Od Potopu całego Swiátá:	408.
Od Początku Krolestwá Polskiego,	1176.	Od Wstáwy Kalendarzá Ruskiego,	1712.
Od Zabićia S. Stánistáwá, Bisk: Krák:	630.	Od Założenia Miásta Krákowá,	1027.
Od Założenia Kláźtoru OO. Benedykty now ná Lysey Gorze:	721.	Od Założenia Miásta Wárszawy,	476.
Od Kánonizácyi S. Stánist: B. Krák:	476.	Od Postánowienia ná Iáso: Gorze Czéstochowickiej Obrázu Nayświętszey Pány Maryi.	347.
Od początku Trybunálu Koronn:	150.	Od Założenia Akademij Krákow:	327.
Od Vnij W. X. L. z Koroná Polska.	150.	Od Założenia Akademij Poznań:	2074.
Od Wstáwy Kálédarzá Nowe: Rzym:	145.	Od Założenia Miásta Zamościa,	145.
Od Szczęśliwey koronacyi Naiásnieyszego		Od Znieśienia Turkow pod Wied:	14.
		K. J. M. AUGUSTA II.	31.

REWOLUCYE KOSCIELNE.

Według kalendarzá poprónnego:
 Złota Liczbá, **XVIII.** Okrąg Stońcá, **XXVIII.**
 Epáktá **VII.** Poczet Rzymiski. **V.**
 Literá Niedzielná **E.** Literá Mátyro: **B.**
 Niedzielná 1. Adventowá Dniá. 30. Listopadá.

Według kalendarzá Starego.
 Złota Liczbá **XVIII.** Okrąg Stońcá **XXVIII.**
 Epáktá **XVIII.** Poczet Rzymiski **V.**
 Literá Niedzielná **A.** Ruska Wielkanoc
 wraz z Rzymską przypada.

Miejsopustu od Nowego Látá aż do Popielcu, według Kalendarzá Rzymskiego poprónnego rachować, jest Niedziel 8.



WYROZUMIENIE y NAZWISKO ASPEKTOW.

☉ Now Miesiáca	♁ Potroyny Weni	♄ Słogente Sátor:	☐ Kwádrat Merku
☽ Pierwsza Kwádrá.	♁ Przeciwny Weni	♄ Kwádrat Sátor:	☐ Przeciwny Merk
☽ Pełna Miesiáca	♄ Słogente Merku:	♄ Przeciwny Sátor:	♁ Potroyny Merk
☽ Ósma Kwádrá	♁ Szesny Jowisá.	♄ Przeciwny Wár:	♁ Szesny Merk
☽ Szesny Słóńc	☐ Kwádrat Jow:	♁ Potroyny Mársá	☐ Miesiáca w Sio
♁ Potroyny Słóńc	♁ Potroyny Jow:	♁ Szesny Mársá.	wie Smogoy.
♄ Potroyny Sátor:	♁ Przeciw: Jow:	♁ Szesny Wenery	☐ Miesiáca w O
♄ Szesny Sátorá	♄ Słogente Mársá	♁ Szesny Wenery	gonte Smogym.
♄ Słogente Jowisá.	☐ Kwádrat Mársá	☐ Kwádrat Wenery	

XVIII - 12535 - III. / 7

D. L. Święta. Pol. D. Święta Ruikie. || Bieg, || Aspekty, Wybory

Praktyka Codzienna.

1 g Hugoná Bisku.	21 Jáfowá Epist.	9	☉☽/☉☽♂♂
2 a Francisz. de Pa.	22 Wáfylia M.	23	☽♀♀☽♀♂♂
4 c Pankrácufszá.	23 Wyloná Prep.	8	♂♀/♂♀☉♂♂
3 b 7. Bolesci P. M.	24 Prepradz; Bla.	23	♂♀♂
5 d Wince; Ferre:	25 Wielków Sobó.	7	♂♀♂☽♂♂♂

1. Pogoda zrana, od południa zanoši się ná deſzcz.
 2. Wietrzno: chłodny i dżdżyſt.
 3. Chłodno ná czas pohmur.
 - 4 5. wietrzno pogodny.
- pełn: kw: d 6. tegoż, g 2. m. 22. z połnocy.

Pan ich potrzebuie. **Matt: 21.** Palmarum.

6 E. N. Kwietnia:	26 N. 6. Cwytno:	22	☉Wielnia Kwietnia
7 f Epitaniuſza.	27 Mátrány Wug:	5	♂♀♂♀/♂♀
8 g Dionizego Bisk.	28 Prep Jláryoná	20	☽♂/
9 a Máryi Egipc:	29 Márlá Epist: X:	4	♂♂♂♂♂♂♂♂
10 b Wiczerza P.	30 Joáná Liſtwe:	17	♂♂/☉☽♂♂♂♂
11 c Wielki Piarek	31 Srebrzy Chryſt.	10	♂♀♀♂♀♀♂
11 d Wielka Sobora	Sobotu Wily:	12	☽♂♂♀♂♀♀♂

- 6, 7, 2 rán: pog: potym deſzcz.
 - 8 Chłodno pogodny.
 - 9, 10. Pogoda.
 - 11, 12. Na deſzcz się zanoši.
- Strzelee czeſto w zátobie chozdzi.

Ktoz nam odwáli kámién. **Mar: 16.** Paſcha

13 E. N. Wielkanos:	2 N. Wolfe Chr.	24	☉Oſtat: Fw: Kwiece
14 f Poniedz; Wielk	3 Ponedelof Sw	6	☽♀/☽♀♂♂
15 g Wrocck wicl:	4 Wtorek Sw	18	☽♂♂♂/☽♀
16 a Piotra Dyak:	5 Theodutá M.	30	♂♂/♂♀♂♂♂♂
17 b Aniceta Pap:	6 Eutyhyá Pr.	12	♂♀♀☽ Ap:
18 c Areſcencyſza	7 Hebothy Prep.	24	♂♀♂♂♂♂
19 d Leoná Pap:	8 Trodyáná Apof:	6	♂♀♂♂♂♂

- Oſtat: kwádr: Kwietnia d.
13. tegó 10. m. 4. przed południem.
 13. 14. 15. Chłodne, ná czas do deſzczu ſkłonne.
 16. 17. 18. Pogod: wietrz: nocz chłodne.
 19. 20. wiátr chmury przerzucá, ná czas pogodá.

Pan Mój y Bog moy. **Joan: 20.** Conductus

20 E. N. Przewod:	9 N. po Wolfezr:	18	♂♂/♂♀♂♂
21 f Anzelma B.	10 Terentyſká M:	1	☽♂/☽♀♂♂
22 g Soteryuſza.	11 Swi: M. Antip:	14	♂♀♀☽♂
23 a Woyſiechy Bk	12 Swiá: M. Wo:	27	♂♀♀♂♂
24 b Ierzego M.	13 Artemoná Mu.	10	♂♀♂♂♂♂
25 c MARKA Ewat:	14 Wáryná Pa. Xy	24	Vacua
26 d Klerá y Már:	15 Wryſtárchá W	7	♂♀♂♂♂♂

- Mortem optare maium, timere pejus. Aufonius.
- Now Májá d. 21 Kwiet: g. o. m 40. z połud:
21. Pogoda. 22. Od połudn: zanoši się ná deſzcz.
 23. Chłodno dżdżyſt.
 24. 25. 26. Do pog: ſkłenn:
 27. Przy pogodzie ſtonámi zágrzmi.

Stuchać beda głoſu mego. **Joann: 10.** Miſer:

27 E. N. s. po Wiel:	16 N. s. po Wolfezr:	21	☽♂/
28 f Witaliá M.	17 Prep: Symeoná	19	☽♂terw: Fw: Wáitá
29 g Piotrá M.	18 Joáná Prep:	19	♂♂/♂♀♂♂♂♂
30 a Kácarzyny Sę:	19 Joáná Páteol.	3	♂♀♀♂♀♂♂♂♂

- Wiece trzy, w bramie dwá kucze, w dobrej porze zoſtawáć by mogły, gdyby ſie zé zardzoſci wyzuty.
- Pierwſ: kwádr: Májá d, 28. Kw: g. 5. m. 22. z połudn: 28. 29. 30. Przy pogod: ſtronámi grzmot, deſzcz.

Si judicis cognosces si regnas iube. Seneca.
 Przeworny Sędzia zągląda do práwá,
 Jak się ma skończyć przywiedżiona ſpráwá;
 Kto zás pánuie, ten, godnoſcy páńſtwa
 Jak ma czéić iego, ſtrofuie poddáńſtwa:
 Gdyż każdy urząd ma tę władzá w ſobie,
 Ze róžny róžney dáie dáńk oſobie.

D.L. Święta, Pol. | Dñi Święta Ruskie. | Bieg | Aspekty, wybory.

1 b Filipa y Iako:	20 Steodor: Pr: Or:	18 Vacua.
2 c Zygmunta, Kr:	21 Januar: E. M.	2 18 10 4 2 ♀
3 d Zaalcz: S. ✕	22 Steodo: Prep:	16 11 8

Swiat sie bedzie weselit. **Ioann: 16.** **Iubilate**

4 E N. S. Florian:	23 N. 3. Hehor: M.	18 1 ♀ ♂ / ♀ ♀
5 f Piufa V. Pap:	24 Sawy Mug:	15 10 Pelnia Miala
6 g Iana w oleiu	25 Marka Ap y E.	28 10 h / 0 /
7 a Domicille	26 Wasyli: M y E.	15 1 ♀ / * h
8 b Scianislawi B.	27 Swiasz M. Sp.	15 1 ♂ / 10 10
9 c Grzeg. Nazy:	28 Jafsona Apo:	8 1 ♀ / Δ 2 + s.
10 d Ziaw: S. Michal:	29 SS. M. M. z Fyzyc:	12 1 ♀ ♀ Δ 0 /

On ci mnie unwiebi. **Ioann: 16.** **Cantate.**

11 ENP. M. Laska:	30 N. 4. Iakowa A.	2 10 ♀ / 10 ♀
12 f Nereu: y Ach:	1 Teremta Pror:	14 10 15 h
13 g Serwacyusza	2 Mteanazyja Pre	16 10 10 10 10 10
14 a Bonifacego B.	3 Tymoteusza M.	8 10 ♀ / * 10 10 10
15 b Zofij Mecz	4 Pelagyi Mucz:	20 10 ♀ / 10 10 10
16 c Iana Nepomu.	5 Trzyni Wazgen.	2 10 Feralis.
17 d Torpeta Mg.	6 Jowa Prawedn:	14 10 * h + 10 8

Proście a wezmiecie. **Ioann: 16.** **Rogate.**

18 EN. Krzyzowa:	7 N 5. Znami: C. ✕	26 10 * ♀ /
19 f Piotra Celesty:	8 Apost: Joan: Bo:	9 10 ♂ ♂ ♂ / 10 10 h
20 g Bernardy: Wy.	9 Mof: S. Zylko:	22 Vacua
21 a Heleny Cesarz:	10 Woznes: Sof:	6 10 Now Cz: 10 10 10
22 b Wniebowst: P.	11 Mafryta Mug:	20 10 Δ h /
23 c Dezyderyu. B.	12 Epyfanya Mucz:	4 10 * 21 * ♀ * ♂ 10
24 d Ioanny wdo:	13 Szykeryt Mug:	13 10 * 21 10 10 10

On ci o mnie swiadczyt bedzie. **Ioann: 16.** **Exaudi.**

25 EN. Mag: de Pa:	14 N 6. prz: Sofa:	2 10 * 0
26 f Filipa Nereuf:	15 Pachom: Or: Pr:	16 10 10 ♀ ♂ / ♀ h /
27 g Jana Páp:	16 Steodora Prep.	0 10 Pierwi: kw: Czerm:
28 a Germana B.	17 Andronyfa Ap.	14 10 Δ ♂ / ♂ ♂ ♀ Δ 2
29 b Maxima B.	18 Steodora Mug:	28 10 10 8
30 c Felixa P.	19 Swiasz: M. Pat:	12 10 Δ 0 ♀ / 10 h 2
31 d Petronel, Pan:	20 Swiasz: M. Sab:	26 10 10 h ♀ ♂ 2 ♀

Praktyka Codzienna.

1. 2. 3. Wietrzno pogodn: na czas pochmurne.

4. Pogoda stronami grzmot. Wietrzy o uedny branie y Orzełz ogniem ostroznie.

Pelnia Maja d. 5. tegoz g. o. m. 22. z polednia

5. 6. do nawalnic z gradem skionne.

7. Podeyzzanny o deszcz.

8. 9. Pogoda nie co ciepla.

10. Na czas wypogodzi, noc chlodna.

11. Pogoda strona: lysk: grzmot meat Cracovia igne m.

12. Na dzien pogoda ciepla: Imperatus et iam levisima ex parte. Seneca. Olat: kwad Maja d. 13. tegoz g. 3. m. 57. z polednoy.

13. 14. Chlodno wietrzne, nie co pochmurne.

15. 16. 17. 18. Pogoda ciepla.

19. lyskaw grzmot, dclacz, byle nie z gradem

20. Przy pogodzie deszcz przepadnie.

Orzeł simpliciter nazwany o pfebaly

Now Czerwca d. 21. Maja, g. 1. m. 4. z polednoy.

21. Wietrz: pogodn: y cieply.

22. 23. 24. 25. Pog: wyrzym:

26. Stronami lyskaw: wicher, grzmot, deszcz.

Do kompanij czas zly,

Pierwi: kw: Czerm: d. 27. Maja, g. 10. m. 26. z polednia.

27. 28. 29. Pogoda ciepla.

30. 31. Stronami nawalnice wiatr, byle nie grad.

Audendum est aliquid, si vñ esse aliquid. Adag:

Czerstwość y zdrowe pokie słuza lata,

O dobre imię staray się u swiata,

Odważ się na co, áco zrobisz wiedzcie

Zład ci honoru y slawy przybędzie,

Miey w głowie rozum a w sercu odwagę,

Tak sobie sprawisz u wszystkich powagę.

Pro. an. 1720. aby mi limit deau. Am. Lyasow.
Medyk. wybrat. z do Percepty. P. Encius. Lige
dela. f. 10230. - 9. tuma. Prada. 2836.

Pro. an. 1723. aby mi limit deau. Am. wybrat. Lyasow.
Medyk. zgrabny. Pro. an. 1720. do 1723. iton
same. wybrat. do Percepty. brata. z. repet. 2836.
z. tuma. byt. 12755. - 13.

Pro. an. 1724. wotery. mi. deau. limit. Am. Lyasow. wybrat.
z. tuma. z. wybrat. m. d. tuma. z. Extracordynalae.
miaten. Percepte. na. Co. doryt. man. Capere.
Lately. mi. limit. no. 28. 40577. - 11.

Pro. Lett. 10230 - 9

Do. Lett. 12755 - 13.

3to Lett. 40577 - 11.

Summe. 63571 3

Pro. 1725. 13304. - 20

Limaz. 1724. 1702. - 16.

Statistik. Middelige eries Cynsreny. raterger.
Co. Pol. In an no. 1727

Medyka erse. Putmier	425	
Bruon erse. Putmier	110	une.
Torki erse. Putmier	513.	u.
Pestynie. Putmier	03.	u.
Wito tyne. Sae leide. Put.	300.	
Koninski erse. Putmier	00	u. In benderaeyn ny pye Putmier 09 u.
Batyre. erse. Putmier	105	
Mackonie. Putmier	60	
<hr/>		
Insumme	1694.	ma
Pedriac erse. Putmier	196	
<hr/>		
Insumme. Putmier	1890	ma

INFORMACYA POZYTECZNA O ASPEKTACH.

Ogólnie mówiąc Wszystkie Aspekty czerwone pisane, są dobre, wyjąwszy Peta-
nia y Ostatnia Kwadrę, w które bez potrzeby wielkiej, nie należy brać lekarstwa:
Czarno zaś pisane są złe y do spraw różnych szkodliwe.

w Osobności o tychże Aspektach

♄ ♀ ♃ ♃ lubo ♄ ♃ / do wszystkich spraw
przeszkadzają.

♄ ♀ / do ślania / orania / budowania /
y do wszystkiego gospodarstwa są dobre. rą-
dy zaciągany / Sedziwych y przelożonych za-
życie tak do chęci.

♄ ♀ / osobliwie służą do Epowństwa
Ponil / y do dzieł / które się ogniem robia /
także do śzwania zwierząt. do Ktożor y
wrogowie się zaciągany / Swarłowie y Al-
mislowie Olkufcy sąś mają dobry / te-
dny w

Wszystkie Aspekty Jowisza y Wenerę są
dobre / a te dnak są przeszkadzają do le-

karstwo w trunku ♄ y ♃ / trudni ścząca-
cych się o listę Panna ♄ ♃ / ey / psuie as-
fekt białey plci. ♄ ♃ / do Zupiectwa /
rachunkow / dzieł oddawania do škol / po-
żyteczny jest. ♄ ♄ y ♃ ♃ do wszelkiej spra-
wy nie wiele przeszkodzi.

Edy ♄ ♃ w Głowie Smogey / do le-
karstwo / rolt sprawowania / po wodzie pty-
wania / tednym słowem do wszystkich spraw
śas znamienity.

Edy ♄ ♃ w Ogonie Smogym / kto się
może obyć / day wszystkimu pożyty; bo ten
dzieł jest podeżyżany.

Wyrozumienie Xiężycá Biegow przez Znaki.

♄ Księżyc w Baranie	♄ Księżyc w Raku.	♄ Księżyc w Wadze.	♄ K. w Koźioro
♄ Księżyc w Byku.	♄ Księżyc w Lwie.	♄ Księżyc w Niedźwia.	♄ K. w Wodnik
♄ Księżyc w Bliźniętach.	♄ Księżyc w Pannie.	♄ Księżyc w Strzelcu.	♄ K. w Rybach

Krotka nauka o Znakach Niebieskich.

Znaki Ogniste ♄ y ♃ służą do lekarstwo
y Erwie puszania siegmacyjney natury
ludjom. Znaki powietrzne ♄ y ♃ słu-
żą Melancholiznym. Znaki ziemne ♄ y ♃
służą do ślania orania / gruntow spra-
wowania / y do Erwie puszania ludjom
Erwie doszć młacym. Znaki wodne ♄ y ♃
osobliwie dobre y pomocne są do le-
karstwo w trunku / y do Erwie puszania

cholerykom.
Co chcesz przedo sprawić zaszynay gdy
w ♄ albo w ♃ albo ♄ / co chcesz aby
dlugo trwalo / zaszynay / gdy ♄ w ♄ albo
w ♄ / w ten śas fundamenta / albo granta
budynkow zakładay.
Znak ♄ pozyteczny jest do sadzenia drzew
w niefrukcyjniacego y polowania
Pod znakiem ♄ Erwie zrak niepuszay.

Wyrozumienie Wyborow.

♄ Łaznia z Bakłami	♄ Arwo puszac do:	♄ Dzieł zostawic	nie rofity
♄ Purgans w pigul.	♄ Lepier. Nyle.	♄ Drzewo wyćinac.	♄ Zwierzta śzwac.
♄ Purgans w konfek.	♄ Siac y Szczepic	♄ Włofy strzyc aby ro:	♄ Ptaki Łowic.
♄ Purgans w Trunk.	♄ Znak poludnie	♄ Włofy strzyc aby	♄ Ryby Łowic

Godziny ktore się kładą w tym kalendariu, mają się rozumieć na Polzeg:

D. L. Święt Pol. Dni, Świętá Ruskie, (Bieg)		Aspekty Wybory*	
1 a Nowe Lito	21 Juliany Muc.	19	♂ ♀ □ □
2 b Mikár: Op:	22 Anástazyj Mu	20	♂ ♀ □ □
3 c Daniélá Męcz:	23 10. M. w Kryt:	15	△ ○ △ ♀ +
4 d Tytuśa Bisk:	24 Euberyj M.	29	□ □ ♀ △ ♀

Vacat.

5 e N. po Now: Le	25 Rozb: Chryst	13	♂ ○ ♀ * 2
6 f Trzech Krol:	26 Sob Pres: Bg	27	□ □ ○ ♀
7 g Julíaná Męcz.	27 Eufem Muc.	13	○ Pełnia Sycznia!
8 a Rygobertá.	28 SS. M. brat:	28	♂ ♀ / ♀ ♀
9 b Márcyán: P.	29 SS. Miodeniec	13	1 2 4
10 c Agatóná P.	30 Anysyj Muc:	28	□ ♀ ♀ / P.
11 d Higiná Męcz:	31 Melanij Kym:	12	△ ♀ / △ ♀ ♀ ♀

Synu przeczes nam tak uczyni?

Luca 2.

12 e N. 1. po 3. Kr	1 Obryzka: Hosp	27	△ ○ △ ♀
13 f Gotefredá W.	2 Sylwestryś Pápy	11	△ ♀ □ ♀ / ♀ ♀ ♀
14 g Hiláryuszá Op.	3 Mátáryá Pro.	24	○ ♀ ♀ ♀ ♀ Sycznia!
15 a Pawlá I. Puśt:	4 Sobor 70. SS. X.	8	□ ♀ * ♀
16 b Márcellá P.	5 Steofily Muc:	20	* ♀ * ○ ♀ ♀ ♀
17 c Antoniego O.	6 Dochołáw: Chry	31	* ♀ / * ♀ ♀ ♀
18 d Pryski Pány	7 Sobor Joá. Kre	16	1 2 4 8 ♀ ♀

Winá nie máia.

Joan: 2.

19 e N. 2. po 3. Kr	8 N. Prep: Cic. S.	28	Vacua.
20 f Fabiáná y Seb	9 Poleutýá Muc:	10	1 2 4 8 ♀
21 g Agoielzki Pán	10 Fryhoryś Epif	12	□ ♀ /
22 a Wincente: M.	11 Teodozýa Prep:	4	○ Now Lutego!
23 b Raymunda W.	12 Taryány Muc.	17	♂ ○ ♀ / ♂ ♀ ♀
24 c Tymoteut: B.	13 Ermylá Muc:	28	Vacua.
25 d NAW: S. PAW.	14 Pet: ot: wo: Syn.	10	1 * ♀ ♂ ♀ ♀

Ale idź, ukab sie Káptánom:

Márc: 8.

26 e N. 3. po 3. Kr	15 N. O. Zákheu	21	♂ ♀ ○
27 f Ianá Zlorouf:	16 Pok: Wer: S. Pe:	3	♂ ♀ / * ♀ * ○ * ♀
28 g Karolá Wielkie.	17 Antonyá Prep:	16	♂ ♀ / ♂ ♀ ♀
29 a Fráncisz. Sal:	18 Aśkánazya Nr:	18	Vacua
30 b Mártyny Pán:	19 Mátárya Oca	10	♂ Pierw: kw: Lutego!
31 c Piotra z Nolá:	20 Eufymyá welyk	24	Vacua.

Gravissimum inimicitie genus est, corde esse adversarium, & lingua simulare devotum, & Castiod:

Zaiadle serce, a ukladna mowa
 Iest to zlosc z piekla, nieprzyjazn domowa;
 Mowilbym ze pies przyiaciel takowy,
 Ktory do serca nie stosuje mowy;
 Lecz psia iest szczeknac, niz kafa maniera,
 Toe te zla przyjazn zrodzila Megiera,

Praktyka Codzienna.

1. Zrana pogod: mroz, odwieczora waryacya.
2. Pochmurny nie co sniezny.
3. Mroźny, na dzień pogodni:
4. 5. 6. Wiatr ostry niby snieźne przerzuca chmury.
- Pełnia Sycznia d. 7. tegoż,
8. 7. m. 56. z południa.
7. Zrana pogod: mroz, odwieczora waryacya.
8. Mroźno pochmurny.
9. 10. 11. 12. Poniekad pogodá nie co mroźna, około południá z odciepleniem.
13. Wiatr, mroz, chmury.
- Niedźwiedz, z sedney, z druzgieszrony Anroi w czerwonym polu, złotym fortuny cieśly si runem.
- Ofiar: Kwád: Sycz: dn. 14. tegoż, g. 11. m. 40. przed poł: 14. Inieg. 15. mroz tęg: 16. 17. 18 wietrz: pogd: y mro: 19. pod chmura przymrozek, 20. Wietrzno pochmur: 21. Niepewna pogodá.
- Honestá quadá scelerá successá facit. (Seneca) Now Lutego: d. 22. Sycz: g. 7. m. 50. z północy.
22. 23. 24. 25. 26. Do snieg: wiatrem częsta skton: pogod mało, mroz, to się chce trz) mać to słabe.
27. Mroźno pochmur:
28. 29. Naczas wyprgodzi: odelżeniem ná rozolucya.
- Lew zótry w czarnym polu cz ścia wesoła, częścią zásepot pokazuje czolo.
- Pierw: Kw: Lut: d. 30 Sycz: g. 11. m. 45. przed poł: 30. Odwieczora sniegu ruszy 31. Pogodá mroźna.

D. L. Święta Pol. || Dñi, Święta Ruskie. || Bieg || Aspekty, Wybory.

Praktyka Codzienna.

1 d Brigitty Wigil. || 21 Maryná Deca || 7 || $\Delta \text{h} / \Delta \odot \Delta \text{h}$

1. 2. Pogoda mroźna nie co.
3. 4. wietrzna: na czas pochm:
5. Pogoda mało mroźna.

Panie záchoway nas. **Mátc: 8.**

2 E N P. M. Grom:	21 N. O. Faryz: y	21	$\Delta \text{h} * \text{h} /$
3 f Błażeia Biskupa	23 Świáś: Klim: E.	5	$\odot / \square \text{h} \text{h}$
4 g Andrzeia Kors:	24 Xeny: Prep:	20	$\square \text{h} / \text{h} \text{h}$
5 a Agaty Pan:	25 Zyhora: Epi:	6	$\text{h} / \text{h} \text{h}$
6 b Doroty Páun:	26 Xenofontá Ot:	21	$\odot \text{h} \text{h} \text{h} \text{h}$
7 c Romuáld. Op	27 Mofez: Joán:	6	Feralis h
8 d Iana de Martí:	28 Strema Syryna	21	$\Delta \text{h} \text{h} + \text{h} \text{h}$

Rara est fortuna manēis fides.
Boetius.

Peñ: Lur: dn: 6. tegoż, g. 6.
m. 18. z poñocy.

Tákci ofstáteczni, beda pierrwsemi. **Mátc: 20. -- Septuag:**

9 E N. Sározapu	29 W. O. blud: Sy	6	$\odot \text{h} / \Delta \text{h}$
10 f Scholástyki Pa:	30 Trech: swiáty	20	$* \text{h} / \Delta \text{h} / \Delta \odot \text{h}$
11 g Eufrozyny P.	31 Kirá y Joánná	4	$\square \text{h} / \square \text{h}$
12 a Gaudencyu. B.	1 Tryfoná W.	17	$1 * \text{h} / \text{h} \text{h}$
13 b Fuski P. y M.	2 Syreen: hospo:	0	$\odot \text{h} \text{h} \text{h} \text{h}$
14 c Wálent: M.	3 Symeoná Bo:	13	$* \text{h} / \text{h} \text{h}$
15 d Faustyna M.	4 Izydorá Prep:	25	$\Delta \text{h} * \text{h} / * \odot \text{h} \text{h}$

6. 7. Pogoda z odelżeniem.
8. 9. 10. Pogoda, przymroski,
około południa odćiepli.

11. Wiatr, chmury, mroz. f
12. Pogoda przymroz: mály.

Náśienie jest słowo Boze **Lucá 8. Sexagesima**

16 E N. Miáspuś	5 N. Miáspuśna:	7	$* \text{h} /$
17 f Iuliána M.	6 Wofulá Epiś:	19	$\odot \text{h} / \square \text{h}$
18 g Symoná Bisku	7 Pártemiá Muz:	1	Vacua
19 a Mánfuetá B.	8 Stedora:	13	$\text{h} \text{h} \text{h} \text{h}$
20 b Leona P.	9 Zylyforá W.	25	$* \text{h} / \text{h} \text{h}$
21 c Eleonory Pán:	10 Chárlámp: W.	7	Now Márcá/ Wigilia z postem.
22 d Powf: koś: A.	11 Świáś Wlásy:	18	

Orzet czerwony w białym polu,
chcać sie w gora wybić śwán-
kure.

Ostár: Káwd Lutego, d. 13. teg:
god. 0. m. 58. z poñi:

13. 14. 15. Pogoda, mroz.
16. 17. 18. Wietrzno poćepne
y mroźne.

Co chceś abym ci uczynit. **Lucá 18. -- Quinqua:**

23 E N Zapuśna:	12 N. Syropuśna:	0	$\text{h} \text{h}$
24 f Máćiciá Apo:	13 Prep Mártyniá:	13	$* \text{h} /$
25 g Konstáncyi P.	14 Prep. Ot: Aux:	25	$* \text{h} \text{h} / \text{h} \text{h}$
26 a Popiciesz:	15 Onysymá Ap:	7	$* \text{h} / * \odot + \text{h} \text{h}$
27 b Atánázyi	16 Dámsyla W:	20	$* \text{h} \text{h} * \text{h} \text{h} / \square \text{h}$
28 c Romána Op:	17 Stedora Muz:	3	$\square \text{h}$

19. Mroz, śnieg polátnie. |
20. Pogod: przymr: odwie-
czora wáryácyca.

Incertum, quibus instet ful-
men ab astris. Statius.

Now Márcá d. 21. Lute:
g 3. m. 6. z poñocy.

21. Pogod: zrana, od poñad:
wáryácyca.

22. Pochmur: y ostro zimny.

23. 24. 25. 26 27. 28. Pogoda
wytrzymie mroźna, na czas
wietrzna.

Wieze trzy o iedney Brámie, y
Orzet coś dobrego sobie rusza
przez rády.

Hoffes mihi deesse noter. Lucanus:
Zołnierz odważny y być chciwy w boiu,
Nie bardzo lubi zostawáć w pokoiu,
Chćiałby się wybić, nie mász takowego,
Z ktorymby męstwá sprobował swojego,
Chwalebna tá chćeć y znak jest Rycerzá,
Ze do utarczki, nie do kátá zmierza.

MARTI

D. L. Święta Pol. | Dni, Święta Ruskie | Bieg. | Aspekty, wybory. | Praktyka Codzienna.

1 d. Herkula B. | 18 Leon: Pap: X. | 16 | Pierw. kw: Mácá | Pierw. kw: Mácá d. 1. tegoż;

Podz precz Szatanie.		Matt: 4		Invoca:	
2 E.N. Wáspna.	19 N. 1. Postá.	10	* 2 / Δ 2 2 2	1	g. 1. m. 1. z północy.
3 f. Kuńegundy C.	20 Leoná Epist:	14	Δ 0 / + φ.	2.	3. 4. Pogodá z przymrofk: około połudn: ciepło.
4 g. Kázimírza Kr.	21 Polt: Tymo: to Sy:	19	Δ 2 0 4 / ± φ.	5.	Pochmurno zimny.
5 a. Suchedni.	22 Obr: Mojsz w E.	14	♂ h /	6.	Odwieczora zawiachrzy.
6 b. Ewagryuszá	23 Polykárpa M.	19	♂ 4 /		Nunquam crede mihi à morbo curastur ager;
7 c. TOMA: z Ak.	24 2 Obryt: Zlá S. J.	14	♂ Felis Mácá.		Si multus medicis creditur una febrú.
8 d. Iana Bożego.	25 Tárasya Arch:	19	♂ 2 2 / ♀ 2 2		Feln: Mácá d. 7. tegoż g. 4. m. 5. z północy.

Pánie dobrze nam tu bydz.		Matt: 17.		Remin:	
9 E.N. Sucha:	26 2. Postá.	14	Δ h / + m.	7.	8. wiatr do rezolucyi sklon:
10 f. Franciszki Rzy:	27 Prep: Dro: Sop:	28	♂ 2 / + m.	9.	10. 11. 12. 13. Pogodá przy: mroski mále. (Zimn.)
11 g. Kátarzyny Bo.	28 Wásplyá Postá.	12	□ h / Δ 2 2 2		Wieniec laurowy otoczony z gy:
12 a. Grzegori Pap:	1 Eudokyi Mucz:	26	Δ 2 / * h □ 2		Ostár: kw: Mácá d. 14. teg: g. 4. m. 43. z południá.
13 b. Niceforá Pap:	2 Szrobotá M.	9	Δ 2 / * h □ 2		14. 15. 16. Wiatr chmury z zimna stórá przeczuea.
14 c. Zácharyaszá	3 Eutropyá M.	21	1 (Ostár: kw: Mácá)		17. 18. Pogodá troché pochm:
15 d. Longiná Mecz	4 Szerasyá pres:	4	Δ 2 / 1 0 2		19. 20. pogodá z przymrofká:

Błogostawiony żywot		Luc: 11.		Oculi.	
16 E.N. Glucha	5 2. 3. Postá.	16	1 * 2	17.	18. Pogodá troché pochm:
17 f. Gétrudy Pán:	6 SS. 42. Muz:	28	* 0 / □ 2 * 2 2 2	19.	20. pogodá z przymrofká:
18 g. Cyrillá Hier:	7 Wásplyá Efre.	10	1 * 2 / 2 2	21.	Ná czas pochmurny.
19 a. Iozefá O.P.M.	8 Steofylá Ot:	22	* 2 /		Non eadem res est sentire & de: mere morboza. Ovid:
20 b. Joáchymá W.	9 SS. 40. Muzen:	3	♂ w 2 2 / 1 0 2		Nów kwiet: d. 22. Mácá g. 9. m. 8. z południá.
21 c. Benedyk. O.	10 Kondrátá M.	15	♂ w 2 2 / 1 0 2		22. Mierna aeryi konstytucya.
22 d. Kátarz. Szw:	11 Sofron: Muz:	27	♂ w 2 2 / 1 0 2		23. wietrzno zimny. 24. 25.

Kazicie ludziom nieść.		Ioan: 6		Latate	
23 E.N. Szrodopostá	12 N. 4. Postá.	10	♂ 2 / * h	26.	wietrz: pogod: z ostremi przymr: 27. 28. 29. Pogodá gorę bierze z odciepleniem ku pol dni wi.
24 f. Gábryelá Arc:	13 Wififorá Prep:	22	♂ 2 / * h 2 2 2		Wieze trzy w Bramie dwá klu: cze nie z byt zdrowa przewie: wa aerya.
25 g. Zwiastow. P.M.	14 Wenedyk: Prep:	4	♂ 2 / * 2		Piew: kw: Kwiet: dn. 30. Mácá] g. 10. m. 26. przed [połudn:
26 a. Teodozego	15 Ugáptyá M.	17	□ h /		30. Nie pewna pogodá.
27 b. Rupertá B.	16 Sáwyná M.	0	* 0 /		31. wiatr, nicpogodá.
28 c. Swástusa P.	17 Alexeia Czel:	13	* 0 / Δ h /		
29 d. Eustáchi: Op.	18 Kyrylá Arc:	27	* 2 * 2 / □ 2		

Ktory z was dowiedziec.		Ioan: 8.		Iudica.	
30 E.N. Bialá	19 N. 5. Postá.	10	♂ Pierw: kw: Kwiet: /		
31 f. Balbiny P.	20 Prep: Or: w O.	24	□ 2 / 2 2 2 2		

Plura consilio, quam vi perficiuntur. Liv: Lib: 2. An:
 Ma się obawiać wielorakicy zdrady.
 Kto co wyrobić zamysła bez rady,
 Siła nie nie jest, i owszem nieczecie,
 Kiedy rozumney poltrada nądzieie,
 Lepiej Pigmeczyk rozumay do mety
 Zmierzy niż Olbrzym siłami nádety.

Anno 1727 Die 0 Januarij

Go Medyck na Aendaren. ad Divisionslijve
vrijbraryck. Medij Angelstik Gordato die
Beute. Dudo. wltory may dora se ma.
tak. Dake. se. od Lachovik. pry Larva
rath. Ser mikiik. wltore. ordary na
Ser mikiik. Dura Larva. Dytzy nory.
do Dudy Dopy po Medij rise. sine nullis
Dendere no ne. Restat ad solutio na

Na Aendaren. Medij Dup. 17. $\text{fl. } 0$ nullidij
Dipa per. $\text{fl. } 6$. a a a a. $\text{fl. } 102$. 24

Na Larva rath. Ser mikiik. Dup. 17. $\text{fl. } 0$

Dipa per. $\text{fl. } 6$. a a — $\text{fl. } 102$. 24

Summa $\text{fl. } 205$. 4 10

167
101
100

In Anno 1727. Octavo. de. Starostwa
Medyckiego Woltny ylsyrypa
w apstase Paschic emel 145

Anno 1727. Item de. h. i. n. u. Luermeron
Pozmikiyo Zmowa Medy. G. w. l. i. 102 - 24
do Starostwa Medyckiego G. w. l. i. 102 - 24.

	1727	activity	
Medy	mark	36	lip 30
Guroso	75	234	lip 234
Swiate	75	21	lip 21.
Stowe	75	194	lip 194
Stornie	75	0	lip 0
Swilony	75	04	lip 04
Swionie	75	274	lip 274
Swytricki	75	94	lip 94
Stokimie	75	9	lip 9
Summa	1564		1564

D. L. Swięta, Pol. || D. Swięta Ruskie. || Bieg. || Aspekty, Wybory.

Praktyka Codzienna.

Pokoy moy daie wam. Joann: 14. Pentec:

1 E. N. Swięteczna	21 Sofiełw: S. Du:	☾ 10	♂ ♀ ♂ ♀
2 f. Ponied: Swiat:	22 SS. Trojcy.	☾ 14	♂ ♀ / ♂ ♀
3 g. Wtorek Swiat:	23 Michałá Prep:	☾ 7	♂ ♀ / ♀ ♀
4 a. Suchedoi.	24 Symoná stolpn:	☾ 20	* ♀ / ♀
5 b. Bonifácego M.	25 K. Obrý: Zlá: S.	☾ 24	* ♀ ♀ / ♀ s.
6 c. Norbertá Wyz:	26 Kárpá Apost.	☾ 16	♂ ♀ / ♀ ♂
7 d. Páwłá B. Kupa,	27 Seráponcá Muz.	☾ 28	♂ ♀ / * ♂ ♀

1. 2. Przy pogod: do wichrowar: burzliw: byle nie z wielkim grzmotem skłoność. Poskum: secunda fideri, adwersa exigunt. Seneca.

Pent: Czerw: d. 3. tegoż g. 11. m. 4. z południa.

3. Podobny do drugiego; 4. 5. 6. 7. 8. Pogodá y ciepło wytrzymuje.

9. 10. Od połud: pogodniejszy: Lwi rżczy w Czarnym polu kw: rątelu potrzebują.

Ofsar: kw: Czerw: d. 11. tegoż, g. 9. m. 36. z połud:

11. Pog: 12. Chłod: pochmur.

13. 14. 15. pogodá ciepła.

16. 17. Zrana zwary wany ná defzcz, od połud: pogodny. 18. Noc chłodn: pog: wietrz: Ad medicam dubium confugis ager opem, Ovid:

Now Lipcá d. 19. Czerw: g: 10. m. 34. z połnoocy.

19. Wichrowato chłodny.

20. 21. Pogodá na czas pochmu:

22. Defzcz przepadnie.

23. Pogod: wiatron: grzm defzcz:

24. 25. Wiatr, pogodá na czas pochmurna.

Smok w złotym polu, ná podagrę západł,

Pierw: kw: Lipcá d. 26. Czerw: g. 3. m. 42. z połnoocy.

26. Pogodá ciepła.

27. Przy pogod: defzcz przep: 28. 29. 30. Do częstej wary: ácyi y dżdzu skłonne.

Dawaycie a będzie wam dano. Lucz 6. Trinit:

8 E. N. S. Trojcy	28 N. Miálop: Pet:	☾ 10	♂ ♀
9 f. Felicjáná M.	29 Kreodozyi Mn:	☾ 21	♂ ♀ / ♂ ♀
10 g. Mátgorzáty K.	30 Jsaia Prep	☾ 4	♂ ♀ / ♀ ♀
11 a. Bárnaby Apost:	31 Eremia Apost:	☾ 16	♂ ♀ / ♀ ♀
12 b. Bożego Ciała.	1 Justyná M. Fil:	☾ 28	♂ ♀ / ♀ ♀
13 c. ANTO: z Pád:	2 Wlyfórá Patr.	☾ 10	* ♀ / * ♀ + ♀
14 d. Bázylego B.	3 Wlyfána Muz:	☾ 22	* ♀ / * ♀ + ♀

Pánie stało sie iákos woskazat. Lucz 14.

15 E. N. po B. Ciele.	4 N. po Sofiełw:	☾ 4	♂ ♀
16 f. Lugdardy P.	5 Swtáś: M. Do:	☾ 17	♂ ♀ / ♂ ♀
17 g. Adolfa Bisk:	6 Wlárjáná Włow:	☾ 1	♂ ♀ / * ♀
18 a. Máriańny Pán:	7 Sw. Steob. Ep.	☾ 15	♂ ♀ / ♂ ♀
19 b. GERW: y PREZ:	8 Steoborá Muz.	☾ 19	♂ ♀ / ♀ ♀
20 c. SERCA P. IEZ	9 Wylá Alerán	☾ 1	♂ ♀ / ♀ ♀
21 d. Aloizego W.	10 Wymofiełá Ep.	☾ 28	* ♀ / * ♀

Rádú, cie sie ze mna. Lucz 12.

22 E. N. 3. poświ:	11 N. 3. po Sofiełw:	☾ 12	♂ ♀ * ♀
23 f. Wigilia z Pošte:	12 Onufryá Wcl:	☾ 27	♂ ♀ * ♀
24 g. Náródz: S. Iana	13 Atliny Muz.	☾ 11	♂ ♀ / ♀ ♀
25 a. Prosperá B.	14 Jelyssea Proro.	☾ 25	♂ ♀ / ♀ ♀
26 b. Iana y Páwłá.	15 Amm: sá Proro.	☾ 9	♂ ♀ / ♀ ♀
27 c. Władysłá: Kro.	16 Tychońa Cudot.	☾ 23	♂ ♀ / ♀ ♀
28 d. Wigilia z Post:	17 Mán: y Cew: M.	☾ 6	♂ ♀ / ♂ ♀

A siadky wzyl rzeše z łodzi. Lucz 5.

29 E. N. Piotr: y Pa:	18 N. 4. po Sofiełw:	☾ 20	♂ ♀ / ♂ ♀
30 f. Włp: S. Páwłá.	19 Judy Apost:	☾ 3	♂ ♀

Vivitur exiguo melius. Claudianus.

Dawnych to czasow opiewają dzieie,
Ze ludziom pokarm był żoładz; dom knieie,
A złoty był wiek, teraz zaś żelazny,
Choć nązbyt w stołach, Pálacách powazny;
Lepiej się przed tym, znáć, dáleko miáno,
Choć Architektur, bąnkietow nie znáno.

B



D.L. Święta	Pol: Dni Święta Ruskie	Bieg	Aspekty. Wybory.	Praktyka Cożzienna
1g Wigilia zwykła	10 Święt: Mew:	16	△ ♀ ♀ ♀ ♀ ♀	1. 2. Pogoda ná czas pochmur:
2a Nawiedza: P.M.	11 Juliáná Tárty:	19	Vacua.	<i>Miserum est nascere mors.</i> Sen:
3b Heliodorá B.	12 Święt: Eusew:	12	☉ Pełnia Lipcá.	
4c Ozyfáa y Ag.	13 Ahrypiny Mug.	24	△ ♀	
5d Prokopá Op:	14 Rozdelt: S. Iana	6	□ ♀ ♀ ♀ ♀ ♀	

Nie będzieś zabił. **Matt: 5.**

6 E.N. 5. po Świąt:	15 N. 5. po Sześci:	18	♂ ♀
7 f Kunegundy P.	16 Dawidá Drep:	0	♂ ♀ ♀ ♀ ♀ ♀
8 g Elzbiety Krol:	17 Sámsoná Pre:	12	□ ♀ / △ ♀
9 a Zenoná B.	18 S. 3: Xry: Jo:	24	♂ ♀ / ♀ ♀
10 b 7. Bráci spiac:	19 Petrá y Paw:	6	♂ ♀
11 c Piufa Pap y M.	20 Sebor SS. 12 Ap:	18	☉ Oitar: kw. Lipcá.
12 d Iana Gwalbert:	1 Kofiny y Damiá:	0	△ ♀ □ ♀

Zal mi tego ludu. **Mat: 8.**

13 E.N. Málgor: P.	2 Nis. Pełoz: Xyzy	13	□ ♀
14 f Bonáwentury.	3 Jákiná Mug:	15	♂ ♀ ♀ ♀ ♀ ♀
15g Rozest: ncow	4 Andretá Krystah:	9	♀ ♀ / ♀ ♀ ♀ ♀ ♀ ♀
16 a SZKAPL: P.M.	5 Márfy Drep:	3	Vacua
17 b Alexagl wyzn	6 Eysotá Prep:	7	♀ ♀ / ♀ ♀ ♀ ♀ ♀ ♀
18 c Symoná z Lip:	7 Stomy Ot. Pre.	22	☉ Now Sierpniá.
19 d Faula y Rufiná	8 Prohopyá Mug	6	□ ♀

Z Owocow ich poznacie ich. **Matt: 12.**

20 E.N. 7go Świąt:	9 N. 7go Sześci:	22	♂ ♀ □ ♀ ♀ ♀
21 f Práxedy Pány.	10 SS 45. Mug:	6	♀ ♀ ♀ ♀ ♀ ♀
22 g Máryi Mágdal:	11 Eufymy M.	11	△ ♀ ♀ ♀ ♀ ♀ ♀
23 a Apollina: Bisk	12 Proflá Mug	5	□ ♀ ♀ ♀ ♀ ♀ ♀
24 b wigilia z post:	13 Háwrylá Arch.	20	♂ ♀ ♀ ♀ ♀ ♀ ♀
25 c Jakoba Apolt:	14 Aftwly Apolt.	3	☉ Pierw: kw: Sierp:
26 d Anny M. P. M.	15 Kyril: y Joán:	17	□ ♀ ♀ ♀ ♀ ♀ ♀

Kopác nie umiem. **Lucz 6.**

27 E.N. 8. Kunegun:	16 N. 8. po Sześci:	0	□ ♀ ♀ ♀ ♀ ♀ ♀
28 f Názaryuszá P.	17 Máryány Mug:	13	♂ ♀ / ♀ ♀ ♀ ♀ ♀ ♀
29 g Marty Pány	18 Emeliáná Muc.	27	Vacua.
30 a Abdoná Męcz:	19 Prep Mátre:	8	△ ♀ ♀ ♀ ♀ ♀ ♀
31 b Ignácego wyzo	20 Jlyi Proroká.	11	♂ ♀ ♀ ♀ ♀ ♀ ♀

1. 2. Pogoda ná czas pochmur:
Miserum est nascere mors. Sen:

Pełn: Lip: d. 3. tegoż. g. 10. m.
55. przed połudn:
3. zraná pogod. odw: z wích:
4. 5. 6. 7. Pogoda ciepła, nie
co wietrzna.
8. Stronami defsz przepádn:
9. 10. Wietrzno pogodny.
Ryb dnoib w czerwonym polu
goraczka przypieka.

Offá: kwadr Lip: d. 11. tegoż,
g. 2 m. 1. z potuda.
11. 12 Przy pogod: zágrzmi,
defsz byle nie grad spuści.
13 Pogoda odwiecz: z wích:
14. 15. Pogoda ciepła. 16. 17
Pogoda wiatr.
*Invidiam quod habes non solet
esse tuu. Propter:*

Now Sierp: d 18. Lipcá g 6 m.
34. z p ludniá.
18. 19. 20. Do pogody ciepły
w kfsza sklon: niz do defsz:
21. Pogod: odwieczora ná
defsz sig zániesie.
22. 23. 24. Pogoda z upatem
wyrzymuic máto wietrzna:
*maz uzbrosiony mugby sieteraz,
gdybychśat dobrze popisac.*

Pier: kwadr: Sierp: d. 25. Lip:
g. 9. m. 52. zraná.
25. 26. Burzli: nie stát: áerya.
27. Przy pogodzie zágrzmi.
28. Pogod: odwiecz: z wích:
29. Niepewna pogodá.
30. 31 wietrzno pogodna.

Quid citò senescit? quid tardè? gratia & injuria. Laertius.
Dwie są rzeczy ná świecé w tym przeciwnie sobie,
Ze te nie iednakowo stárzeją się obie:
Dobrodziejstwo świadczone prędko obumiera,
Gdy się odebranego nie ieden zápieta;
Krzywdá zaś długo życie, długo się pámieta,
A czasem y ná wieki żyć w ludziách zawżieta.

Pro an 1726. et an 1727. notarychale
 ratuati Gusto. admistrato. 174.

Quant. Mancu. ex ano 1726.

Religie ad notit. Pats. 46.	Quant. 37.
Medicis ad notit. Pats. 19.	Quant. 13.
Serici ad notit. Pats. 20.	Quant. 7.
Perdriades ad notit. Pats. 3.	Quant. 0
Buccon ad notit. Pats. 16	
Batyce ad notit. . . . 4.	Quant. 4.
	<u>Summa 64</u>

Donice	
Summa	175
Batyce	4.
Buccon	17.
Perdriades	12.
Serici	27.
Medicis	32.
Religie	33.
Summa	124.
Donice	2.
Summa	126.
Medicis	4.
Religie	4.

Statki od varone. Oosteneyi 1727.

	Stu	Lot		Stu	Lot
Rosnica Lina	16	6	Rosnica Linopnysh.	207	6
Smiate Lina	1		Smiate Linopnysh.	32	6
Dusowe Lina	12	3	Dusowe Linopnysh.	121	0
Hizomiel Lina	6		Hizomiel Linop.	47	
Hotynee Lina			Hotynee Linop.	154	
Witliczka Lina	4	2	Witliczka Linop.	39	
Prusnie Lina	1	0	Prusnie Linopnysh.	34	
Off Dyke Lina 136. 14.	45	4	Off Dyke 135 -	205	
Brown Lina	2	1	Brown 135 -	45	
			Prusnie 4 -		
Kraszyca Lina	2	6	Kraszyca Linop.	24	
Tarnawe Lina	6	6	Tarnawe Linop.	70	6
Korytka Lina	3		Korytka Linop.	53	
Kraszyc Lina	2		Kraszyc Linop.	17	
Lupno Lina	1	6	Lupno Linop.	10	
Politnie Lina	3		Politnie Linop.	23	6
Subigtony Lina	4		Subigtony Linop.	23	

D.L. *Świąt.* Pol: Dni, Świąt Ruskie | Bieg | Aspekty. Wybory.

Praktyká Codzienna.

1c Piotra w Oko:	21 Prep Symeo: Jur:	3	♂ ♀ ♀ ♀ ♀
2 d P. MARYI An.	22 Máryi Mábgdál:	15	♂ ♀ ♀ ♀ ♀

1. Podeyżrzány o deszcz.
*Quisquid fortuna & natura
cradat, & aequale est omnibus,
& statim.* Seneca.

Dom moy dom modlitwy. Lucz 10.

3 E.N. 9. po Świąt:	23 N. 9. po Sofzest:	27	♂ ♀ ♀ ♀ ♀
4 f Dominiká Wyz:	24 Theryfyny Mucz	9	♂ ♀ ♀ ♀ ♀
5 g P.M. SNIEZN.	25 Wpew. S. Anny.	21	♂ ♀ ♀ ♀ ♀
6 a PRZEM: Páńsk.	26 Śwófás: M. Er:	2	♂ ♀ ♀ ♀ ♀
7 b Káteráná wyz:	27 Páncáseym. Mu.	14	♂ ♀ ♀ ♀ ♀
8 c Cyryká M.	28 Prohorá Apost:	26	Vacua.
9 d Wigilia z post.	29 Rállimká M.	8	♂ ♀ ♀ ♀ ♀

2. Pogod: odwiecz: wáryacya.
3. Pogod: 4. 5. wiatr, grzmot,
nawalnic z grádem.
6. 7. Pogodá, ná czas pochim:
nocy chłodne.
8. Pogod. 9. Od połud: wáry:
Orzeł biały w czerwonym polu
z złota Korona, ma dosyć przy
iáciot byle zyczliwych.

Boze badz miłosćem. Lucz 18.

10 E.N. 10. Wáw: M	30 N. 10. po Sofzest:	20	♂ ♀ ♀ ♀ ♀
11 f Zuzánni Pánni	31 Ludof: Miátop:	4	♂ ♀ ♀ ♀ ♀
12 g Klary Pánni.	1 Makáwey Mucz:	17	♂ ♀ ♀ ♀ ♀
13 a Hippolitá M	1 Dren: Mof: S. Sref:	1	♂ ♀ ♀ ♀ ♀
14 b Wigilia z post.	3 Jáfáya Dalma:	5	♂ ♀ ♀ ♀ ♀
15 Wniebowz: P.M.	4 7 Oros: wo Sef:	7	♂ ♀ ♀ ♀ ♀
16 d Rochá wyzna:	5 Zusecheniá Mu:	15	♂ ♀ ♀ ♀ ♀

15. Niepewna pogod: 16 Pogo:
*Bene si amsto feceris, ne pigeat
fecisse.* (Plaut:
Us potius pudeat si non feceris.
Now Wrzesn: d. 17 Sierp: g.
1. m. 58. z połnoocy.
17. 18 Ná czas wypogodza.
19. Podeyżrzány o deszcz.
20. 21. Pogodá gorę bierze:
22. Wietrzny z niepew: pogod:
Niedźwiedz z iedney, z drugiey
strony Anioł w cz. rwnym polu,
w swey swánkuia dziedzińie,
*Pser kwádr: Wrzes: d. 23 Sierp-
pnia g. 5 m. 51. z połudn:*
23. wiatr, nie pewna pogodá.
24. Wietrzno pochmurny, ná
czas wypogodzi.
25. 26. 27. Pogodá ciepła, no-
cy chłodne
28. 29. O deszcz podeyżrzány.
30. wietrzno pogodny.
*Difficile est animū perducere ad
contemptum peccati.* Seneca
Pew: Wrzes: d. 31. Sierp: g.
4. m. 21. z południá.
31. Zráná pogodá, odwieczo:
waryacya.

Dobrzeć wbyrko uczyni. Marci 7.

17 E.N. 11. Iácká w.	6 N. 11. Preobr: Hof:	0	♂ ♀ ♀ ♀ ♀
18 f Heleny Cesar:	7 Demetryá M.	15	♂ ♀ ♀ ♀ ♀
19 g Bernigny P.	8 Emelyóná Ep:	0	♂ ♀ ♀ ♀ ♀
20 a Bernada Op:	9 Másteiá Apr:	1	♂ ♀ ♀ ♀ ♀
21 b Práxedy P.	10 Lawrenty: Mucz:	29	♂ ♀ ♀ ♀ ♀
22 c Tymoteuf: M	11 Eupl: DyáF: M	13	♂ ♀ ♀ ♀ ♀
23 d Wigilia z post	12 Soryta 7 An: M.	17	♂ ♀ ♀ ♀ ♀

15. Niepewna pogod: 16 Pogo:
*Bene si amsto feceris, ne pigeat
fecisse.* (Plaut:
Us potius pudeat si non feceris.
Now Wrzesn: d. 17 Sierp: g.
1. m. 58. z połnoocy.
17. 18 Ná czas wypogodza.
19. Podeyżrzány o deszcz.
20. 21. Pogodá gorę bierze:
22. Wietrzny z niepew: pogod:
Niedźwiedz z iedney, z drugiey
strony Anioł w cz. rwnym polu,
w swey swánkuia dziedzińie,
*Pser kwádr: Wrzes: d. 23 Sierp-
pnia g. 5 m. 51. z połudn:*
23. wiatr, nie pewna pogodá.
24. Wietrzno pochmurny, ná
czas wypogodzi.
25. 26. 27. Pogodá ciepła, no-
cy chłodne
28. 29. O deszcz podeyżrzány.
30. wietrzno pogodny.
*Difficile est animū perducere ad
contemptum peccati.* Seneca
Pew: Wrzes: d. 31. Sierp: g.
4. m. 21. z południá.
31. Zráná pogodá, odwieczo:
waryacya.

To czyn, a badz es żyto. Lucz 10.

2 E.N. 12. Bárto: A.	1 N. 12. po Sofzest:	10	♂ ♀ ♀ ♀ ♀
25 f Ludwiká Kr:	14 Micheliá Procr:	23	♂ ♀ ♀ ♀ ♀
26 g. Zefiryńá Bisk.	15 Wpew. Pref: Bocz:	4	♂ ♀ ♀ ♀ ♀
27 a Rufiná Bisk.	16 Deodryma M.	18	♂ ♀ ♀ ♀ ♀
28 b AVGVSTY: B.	17 Myroná Mucz:	0	♂ ♀ ♀ ♀ ♀
29 c Ścięć: S. Iana	18 Głotá y Laur. M	12	♂ ♀ ♀ ♀ ♀
30 d Felizá Męcz	19 Andr. M. Serátyl:	24	♂ ♀ ♀ ♀ ♀

15. Niepewna pogod: 16 Pogo:
*Bene si amsto feceris, ne pigeat
fecisse.* (Plaut:
Us potius pudeat si non feceris.
Now Wrzesn: d. 17 Sierp: g.
1. m. 58. z połnoocy.
17. 18 Ná czas wypogodza.
19. Podeyżrzány o deszcz.
20. 21. Pogodá gorę bierze:
22. Wietrzny z niepew: pogod:
Niedźwiedz z iedney, z drugiey
strony Anioł w cz. rwnym polu,
w swey swánkuia dziedzińie,
*Pser kwádr: Wrzes: d. 23 Sierp-
pnia g. 5 m. 51. z połudn:*
23. wiatr, nie pewna pogodá.
24. Wietrzno pochmurny, ná
czas wypogodzi.
25. 26. 27. Pogodá ciepła, no-
cy chłodne
28. 29. O deszcz podeyżrzány.
30. wietrzno pogodny.
*Difficile est animū perducere ad
contemptum peccati.* Seneca
Pew: Wrzes: d. 31. Sierp: g.
4. m. 21. z południá.
31. Zráná pogodá, odwieczo:
waryacya.

Zmiany sie nad námi. Lucz 17.

3 E.N. 13. po Świąt:	20 E.N. 13 po Sofz:	0	♂ ♀ ♀ ♀ ♀
----------------------	---------------------	---	-----------

15. Niepewna pogod: 16 Pogo:
*Bene si amsto feceris, ne pigeat
fecisse.* (Plaut:
Us potius pudeat si non feceris.
Now Wrzesn: d. 17 Sierp: g.
1. m. 58. z połnoocy.
17. 18 Ná czas wypogodza.
19. Podeyżrzány o deszcz.
20. 21. Pogodá gorę bierze:
22. Wietrzny z niepew: pogod:
Niedźwiedz z iedney, z drugiey
strony Anioł w cz. rwnym polu,
w swey swánkuia dziedzińie,
*Pser kwádr: Wrzes: d. 23 Sierp-
pnia g. 5 m. 51. z połudn:*
23. wiatr, nie pewna pogodá.
24. Wietrzno pochmurny, ná
czas wypogodzi.
25. 26. 27. Pogodá ciepła, no-
cy chłodne
28. 29. O deszcz podeyżrzány.
30. wietrzno pogodny.
*Difficile est animū perducere ad
contemptum peccati.* Seneca
Pew: Wrzes: d. 31. Sierp: g.
4. m. 21. z południá.
31. Zráná pogodá, odwieczo:
waryacya.

Miseria prudentia bona Mater. Lipsius.

Nie tylko Szkoły uczone do głowy
Rozum obrotny Zeną swymi słowy;
Ná málo temu chodzić i do Szkoły,
W ktorego brzuchu skręciły się woly,
Náuczcy się on iák to szukać chleba,
Gdy go ojtátnia przymuśi potrzebá.

D. Święta.	Pol: Dni Święta Ruskie	Bieg	Aspekty, Wybory.	Praktyka Codzienna.
1 f IDZIEGO Opata	21 Gádelá Apolt.	18	♂ ♀ / ☉ ☽	1. 2. 3. Wietrzno pogodne.
2 g Stephána Kr:	22 Aháfroniká Ap.	19	Vacua	4. 5. Do dżdzu i zimná kłton:
3 a Eufrozyny Pán:	23 Lúppa.	20	♂ ♀ * 21 / + ♀ ☽	6. Ná czas wypogodzi.
4 b Rozálii Pán:	24 Lutyń: Ep. M.	21	☐ ♀ / ♀ ☽	7. Nie pewna pogodá.
5 c Eudoxiuszá.	25 Warystoto: Ap.	22	♂ ♀ / ☽ ☐ ♀	Gryf czerwony w polu białym
6 d Wigilia z Poft:	26 Aberyána y Uár:	23	☽ ☐ / * ♀ 24.	sforcaie sie ná os, lecz podobno dárémnie.

Coz będziemy ieić.

Matt: 6

7 E N. 14. po Sw:	27 14. po Sofzeft:	0	Reginy P.
8 f Narodz. P. M.	28 Moysesá Murý:	13	☐ ☽ / ☽ Kw: Wrz:
9 g Gorgoniuszá.	29 Miké: Gławy.	26	☐ ♀ ☽
10 a Mikotái: z Tol:	30 Joáná Páter: M	10	* ♀ / ☽ ☽
11 b Piotrá y Iac:	31 Poloz: Prosur:	24	* ☽ / ☽ ♀
12 c Zwyćię: z Tur:	1 Symeo: Stolp:	8	* 24 ☐ ♀ / ♀ ♀ ☽
13 d Maurycego.	2 Wámánsá Mucz:	23	Vacua.

I rzekł iey nie płacz.

Lucy 7.

14 E N. Podw: S.	3 N. 15 po Sofzeft:	8	☐ ♀ ♀ / * ♀ ☽ P.
15 f Nikodemá M.	4 Zwiáf: M. Wá:	24	☽ Now Pázdzier:)
16 g Cypryána	5 Sáfartyia Pror:	9	☐ 24 / ☐ ♀ ☽
17 a Suchedni.	6 Cezdo S. Wic:	14	☐ ♀
18 b Tomá za V. N.	7 Sożená Mucz:	8	☐ ♀ ♀ / * ♀ ☽
19. c Ianuárego M.	8 Rozdest: Woch:	23	Vacua.
20 d Wigilia.	9 Joákimá y Anny	6	☐ ♀ 24 / * ♀ ♀

Przyiaciela postadz sie wyzey.

Lucy 14.

21 E N. 16 Mate: A.	10 16 po Sofzeft:	19	Vacua.
22 f Maurycyuszá.	11 Steodoryl Pre:	2	☽ Pierw: kw: Páz:
23 g Liná Pap:	12 Swiáf: M. An:	15	☐ ♀ / * 24 ♀ ☽
24 a Gerardá Pap:	13 Swiáf: M. Kor:	27	☐ ☽ 24 / ♀ ♀
25 b Kleofá za M.	14 Wody: Czejn:	9	☐ 24 ☐ / + m. ♀
26 c Iozefáta B.	15 Nifity M.	2	☐ ♀ ♀ m. ♀
27 d Przeni: S. Stá	16 Iozefáta.	3	* ♀ ☐ 24 / * ♀ ☽

Miluy Pána Boga twego.

Matt: 22

28 E N. wicla: Kr:	17 17 po Sofzeft:	15	☐ ♀ DA * ☽
29 f Micháá Arch:	18 Prep Eutyenyá	26	☽ ☽ ☽ / * 24
30 g Hieronymá W.	19 Trohimá Mucz:	8	☐ Pet: Pázdzier:

Rara quidem est virtus, quam non fortuna gubernat.
 Tak się zmocniła fortuna, że rzeczy
 Wszystkie na swoiey ma głowie i pieczy,
 Rządzi Krolestw y na swoiey stronie,
 Bydź rozkáz ne berku i Koronie,
 Nawet i cnota rzadka się znayduje,
 Ktorey fortuna slepa nie kieruje.

1. 2. 3. Wietrzno pogodne.
 4. 5. Do dżdzu i zimná kłton:
 6. Ná czas wypogodzi.
 7. Nie pewna pogodá.
 Gryf czerwony w polu białym
 sforcaie sie ná os, lecz podobno dárémnie.

Ofiar kwadr: Wrzes: d. 8. o te
 10z. g. 5. m. 8. z poludn:
 8. wietrzno pogodny.
 9. 10 Pogoda nocy chłodne.
 11. 12. 13. Pogo: nieco wietrz:
 14. Dżdzyły
 Et Syries andax sperat sibi ce-
 dere virtus. Luc:

Now Pázdzier: dni: 15 Wrzes:
 g. 9. m. 50. przed połudn:
 15. delcz, 16. Pogoda
 17. 18 Pogodne ná czas
 dzyzyfte. 19. 20. 21
 wietrzno pogodne.
 Wieze trzy o jedney brámie y
 Orta, nie zdrowa przemie-
 wa áerya.

Per: kwadr: Pázdź: d. 22
 Wrzes: g. 5. m. 56. z poit:
 21. 24. 25 16. 27. 28. 29. Do
 Pogody wietrz: większa spo-
 sobność niż do niepogody.
 Mundus dominis securus adum
 Germ pauper agit. Luca:
 Per: Pázd: d. 30. Wrzes: g. 9.
 m. 17. z połnocy.
 30. Chłodno pochaurny.

D. L. Święta Pol: Dni Święta Ruskie || Bieg || Aspekty, wybory.

1 a Remigiusz B.	20 Śc. Michał Muc:	20	Vacua.
2 b SS. ANIO: St:	21 Konrad Ap:	2	Δ 5. 0
3 c Kandyd M.	22 Sw: Sołt Ep:	15	□ h / ♀ * ♀
4 d FRANCI. W.	23 Zaczar. S. Ioana.	27	Δ 8. ♀ ♀

Vfay Synu. Matt: 9.

5 N. 19 Rozie:	24 17. 18 po Soße.	10	Δ 4. ♀ * ♀ Δ h /
6 f Brunona Wyz:	25 Eufrozjmyi Pr:	23	♂ h ♂ /
7 g Mária Papieža	26 Prep. B. S. Jo:	6	Vacua.
8 a Brygity Wdo.	27 Katalistráta M.	19	♀ Obár: kw: Pázd
9 b Dyonizego M.	28 Chárytoná Prep:	3	* ♀ / ♂ h * ♀
10 c Zwycięst. Choći.	29 Kiryálá Prep.	17	♂ ♂ / □ ♀
11 d Germáná B	30 Sw: S. Ghyphory:	2	* ♂ ♀ □ ♀ / ♀

Praktyká Codzienna:

1. 2. Wietrzno: chłod: i pochm: 3. dżdzyfły.
 4. 5. wietrzne. ná czas pochm: 6. 7. Deszcz. zimno.
 Wieze trzy, w bramie dwá klucze publicznym nieprzyaciótom ná cel wystáwione.

Ofiar kw: Pázd: d. 8. tegoż: g. 3. m. 19. z północy.
 8. 9. Chłodno pogodno.
 10. Deszcz. 11. 12. pogod: nieco wietrzna.
 13. Chłodno pogodny.
 Et Grasse fat est Hercules mōnas. Seneca.

Now Listop: d. 14. Pázd: g. 6. m. 38. z południá.
 14. 15. wiatr chmury rózne przerzuca. 16. nie pew: pog: 17. 18. 19. Do deszcza z wiatrem skłonnośc.
 20. Ná czas wypogodzi.
 Rogi trzy jelenie w zólym polu rzezwości uszczerbek cierpiá.

Pier: kwadr Listop: dn: 21. Pázdzier: g. 8. m. 19. z połud: 21. Pogodny. 22. wietrzny ná pochmurny. 23. Od południá deszcz. 24. Pogoda.
 25. Nie pewna pogodá.
 26 27. Pogoda. 28. 29. deszcz. In melius aduersa, in deterius optata venturur. Senec:

Pein Listop: dn: 20. Pázd: g. 2. m. 22 z północy.
 30. 31. Do niepogod: skłonna:

Podziśe ná gody Matt: 22.

12 N. 19 po Sw:	1 17. 19 Poł: Preś:	17	♂ ♀ * ♀ ♀ Per:
13 f Edwardá Kr:	2 Sw: M. Arpr:	2	Δ 4 / ♀ m
14 g Kálistá Papieža.	3 Sw: M. Dyonyś.	17	Now Listop:
15 a IADw. y TER.	4 Sw: M. Jero: E	2	Feralis
16 b Gáwta Opátá.	5 Chárytyny Mu:	16	□ h □ ♂ /
17. Florenego.	6 Siomy Apost.	1	♂ ♀ / ♀ ♀
18 d LVKASzá Ew:	7 Serhya y WáE:	15	♀ ♀ * h / ♂ ♀ ♀

Now Listop: d. 14. Pázd: g. 6. m. 38. z południá.
 14. 15. wiatr chmury rózne przerzuca. 16. nie pew: pog: 17. 18. 19. Do deszcza z wiatrem skłonnośc.
 20. Ná czas wypogodzi.
 Rogi trzy jelenie w zólym polu rzezwości uszczerbek cierpiá.

T uwierzył sam y cały dom jego. Joann: 4.

19 E.N. 20 Jan: Ká:	8 N. 20 po Soße:	28	* ♀ * ♀ / ♀
20 f Przenie S. Woy:	9 Jákowá Zp Xst:	11	Feralis.
21 g Virule P. y Mg	10 Ewáńgijá M.	24	♂ Pier: kw: Listop:
22 a Kordule Pánny	1 Sypłá Aposto.	6	Δ 4 / ♂ h ♀
23 b Seweryná.	2 Prohá y Cárch	18	♂ ♂ □ ♀ + m. ♀
24 c Ráf Já Arch.	3 Kárpó y Pa. M.	29	* ♀ w c h / □ ♀ + m.
25 d Chryzántá M	4 Wápyry. M.	1	Vacua

Miej ciepłiwosc nádenna, Matt: 18.

26 E.N. 21 po Sw:	15 N. 21 po Soße:	23	Δ ♀ / ♀ ♀ ♀
27 f Wigilia z pošte:	16 LoFlt: Gotnik:	5	* ♀ / * h + ♀
28 g Symonáy Iudj:	17 Ozyi Proceśá	17	Δ ♀
29 a a Nárcyzá Bisk	18 Zákłi Xp: y E	29	♂ ♀ ♀ ♀ ♀
30 b Marcella Pap:	19 Joítá Prozo.	11	♂ Pein, Listopadá
31 c Wigilia z pošt:	20 Artemyśa Mo	24	♂ ♀ □ ♂ / ♀ ♀

Magno se Judice quinq. tractur. Lip:

Káždy iak ognia przygody się chioni,
 Czym tylko może tym się przeciw broni,
 Gdy práwnie idzie, więc szuka Patroná,
 Aby przeciwna nie wygrała stroná,
 Najlepiey ied iak, gdy się Sędziá stáwi,
 Nádstátut sobie wygraney popráwi.

D. L. Święta Pol: Dni Święta Ruskie Bieg || Aspekty Wybory.

Praktyka Codzienna.

Wszystkich Święt i Jłayroná Prep. || 1 Δ h □ h ⊙

Czyi jest ten Obraz y napis.		Matt: 22.	
2 EN. 22 po Swia	22 N. 22 po Sof:	20	1 * ♂ ♀
3 f DZIEN Zadu:	23 Jólomá Xp:	3	Vacua.
4 g Károlá Bor :	24 Aresty Muc:	16	Δ ⊙ / Δ ♀ Δ ♂
5 a Emeryká, He:	25 Márkta y Mártý:	30	♀ ♀ / + ⊙ ⊙
6 b Leonardá B.	26 Dmiceyá Wel:	12	♂ h / □ ♀
7 c Engelbertá P.	27 Nestorá Muc:	28	♂ Ostár kw: Lifo: /
8 d 4. Koronatow.	28 Taren: y Neo:	12	1 ♀ ♀ ♀ ⊙ ♀) Per:

1. 2. 3. Zimno ftozá. 4. ná czas wypogodzi 5. Pogodá. Wiece 112) o jedney bramie, y orzel nie dobrze sie máia.

Offás kwadr: Lifo: d. 6. tegoż, g. o m. 30. z południa. 6. Zimno pochmurny, 7. Wiátr miesza ácrya, ná czas pogodá

8. 9. 10. 11. Pogodá wietrz: ná czas pochm: 12. Deszcz Msfera mens incredula est. Sen:

Now Grudn: d. 13. Lifo: g. 5. m. 28. z połnocy.

13. 14. 15. Pogodá poniekad wietrzno.

16. 17. Pogodá przymroski.

18. 19 zimno ftozá.

Orzel czerwony w białym polu ad Marsa áttakowány.

Pier: kwadr: Grudn: dn. 20. Lifo: g: 5. m. 12. z połud:

20. 21. Zimno chmury, byle nie snieg.

22. 23. 24. 25. Pogod: z przymrozkami.

26. Odwieczora wáryácyá.

27. Pogodá przymrozek Nel tam imbelle natum est, ut sine eludētia periculo parēat. Se:

Pełn: Grud: d. 28. Lifo: g. 6. m. 30. z południa.

28. 29. 30. Pogodá około południá ciepleá.

Vfay Corko.		Matt: 9.	
9 EN. 23 po Swia	29 N. 23 po Sof:	26	♂ ♀ / □ ♀ Δ ♀
10 f Tryfoná Męc.	30 Sntowiy Zino:	11	Vacua.
11 g Marciná B.	31 Stáchiya y Orm:	25	1 * ♂ ♀
12 a 5. SS Męc: Pol:	1 Kozmy y Dámia:	10	□ h / ♀ ♀
13 b Dydaká Wyz:	2 Swiázt: M. Iozaf:	25	⊙ Now Grudniá /
14 c Wálentego B.	3 Akessymá M.	9	♂ ♀ / * h
15 d Wawrzyń. B.	4 Prep: Ioan: Wel:	22	Vacua

Podobne jest Krolestwo Niebieskie ziárnu. Mat: 13.

16 EN. 24 Stá: Ko:	5 N. 24 po Sofe:	6	Δ ♂ / * h ♀
17 f Sálomei Kr:	6 Párolá Xpoto:	19	Vacua.
18 g Pośw. Kośc Rz.	7 Jeroná Muc:	1	* ⊙ Δ / + m.
19 a Elzbiety w tow.	8 Sob: Micha: A.	4	♂ ♀ / ⊙ h □ ♀
20 b Felixá de Valois	9 Onyzyforá y Po:	26	1) Pier: kw: Grudn:
21 c Oñarowá P M.	10 Erafá y Olym:	8	♂ ♀ /
22 d Cecylii Páány.	11 Myny Wiktorá	19	♂ ♀ / w ♀ ♀) A

Niebo y ziemiá przemina. Mat: 24.

23 EN. 25 po Swi	12 N. 25 po Sofe:	1	Δ ⊙ /
24 f Chrysofoná.	13 Joáná Otcá Xl:	13	* h / + h ♀
25 Kátrzyńy P.	14 Fylypá Apóst.	25	Δ ♀ /
26 a Piotrá Alex:	15 Sutyá: Muc:	7	Δ h / ♀ ♀ □ h
27 b Fákundá Zol:	16 Márkta Xpofe:	10	♂ ♀ / ♀ ♀
28 c Konradá B	17 Hryhoryá Ept.	3	⊙ Pełnia Grud:
29 d Wigilia z post	18 Pláconá y Rom:	16	Δ h / □ ♂ ⊙ /

Mocy Niebieskie wzruszone beda. LNCZ 21.

30 EN. 1 Ad And: A:	19 N. 26 po Sofe:	29	♂ ♀ /
---------------------	-------------------	----	-------

Proditores etiam iſt, quos antepnunt, inviſi ſunt. Tacitus: Zdraycá rozumie, że mu z rad pochwałá, Gdy ſię przez tego ſzutki ſzkodá ſtała, Nie tylko temu ſzredzi, co ſzkodzi, Ale i temu co zdrádá wygodzi, Więc ma zádoſyć, gdy ſię przentewierzy, Ze mu iuż záden poczéwiy nie wierzy.

Spisok verov. Gostovoyi km 172yni 27aki

	St.	Fut.	
Dosmian zhibnyak . . .	70	40	Paruby let 5 zhibnyak
Smiate zhibnyak . . .	10		zhibnyak let 10 do Paruby
Dusovca zhibnyak . . .	71	6	
Krasovica zhibnyak . . .	36		zhibnyak let 22 do Paruby
Hosynice zhibnyak . . .	35		zhibnyak let 20 do Paruby
Mielkivory zhibnyak . . .	31		
Krasovica zhibnyak . . .	24	6	
Medyla vuz 169 . . .	56	4	zhibnyak let 12 do Paruby
Buvov . vuz - 46 . . .	15	4	
Krasovica zhibnyak . . .	0		
Sarnava zhibnyak . . .	25	6	do zhibnyak let 15 do Paruby
Lonytinki zhibnyak . . .	13		
Krasovica zhibnyak . . .	6	6	
Lupno zhibnyak . . .	7		
Kolotnica zhibnyak . . .	25	6	
Tulizomy zhibnyak . . .	13		

Department Hibernia 1726.

McDoyle	£ 1000.
Conk	£ 1000.
Podmore	£ 1000.
Brown	£ 630. 1727 to present
Richardson	£ 400.
Quinn & Mott	£ 145
Baker & Mott	£ 135 — 26
<hr/> Sum	£ 5110. 26

~~in future~~

D. L. Święta	Pol : Dni Święta	Rusk : Bieg	Aspekty wybory.	Praktyká Codzienna.
1 f Elżbieta B.	20 Prośńa Archiep.	13	♂♂♂♀/♂♂♂	1. Pogoda.
2 g Piotr Chryz.	21 Wone: wo Cc	17	♂♂/♂♂♂	2. Podchmura przymrozek.
3 a Francisz: Kaw.	22 Sillmoná Apost.	10	♀ 1♂♂ Δ⊙	3. Do śniegu skłonny,
4 b BARBAR. P. y M	23 Amfiołci Ept.	24	♂♂/♂♂♀	4. Pogodny około południá
5 c Sáby Opatá.	24 Śślácerzyni M	8	☾ Ośár kw: Grud	ciepły.
6 d Mikołáá B.	25 Wióláá: Kłim:	22	♂♂/Δ♂) Per.	Lew błękitny w złotej stájni

Cozescie wysli na pusze widziec.

Mat: 11

7 E. N. z Adwentu	26 W: 7 po Sob:	7	♂♂/Δ♂
8 f Poczecie P. M	27 Jakowá M. Pe:	21	♂♂/♂♂
9 g Prokulá.	28 Prep. M Stef: W.	5	1♂♂♀♂♂
10 a P. M. LORET.	29 Pátamon. M.	19	1♂♂♂♂
11 b Damazá B.	30 Andreá Apost:	3	Vacua.
12 c Páwla B.	1 Zaumá Proro:	17	♂♂/♂♂♂
13 d Lucyi Pánni.	2 Awostuma/	1	♂♂

Now Sycz: 2. Pogod: przymrozek, od południá śnieg.

3. Pogod: trochę mroźny.
4. Śnieżno zimny
5. Śnieżna waryácyá.
Principijs obla seró medicina paratur. Ovid: Now Sycz. d. 12. Grud: g 8 m 25 z południá.

Iam glos wodziczo na puszezy.

Ioan: 1.

14 EN 3 Iana od +	3 W: 28 po Sobef:	14	♂♀Δ♂/♂♂
15 f Euzebiuszá B.	4 Wárwáry Muc:	7	Δ♂/♂♂
16 g Anániaszá.	5 Prep. Sáwy.	9	♂♂ ♀♂
17 a Suchedná.	6 Mikołáá Ept:	21	1♂♂♂♂
18 b Gracyaná Bisk.	7 Amwrosy: Ept.	3	♂♂/
19 c Nemezyuz: B.	8 Pátápyia Prep.	5	♂♂/♂♂
20 d Wigilia z polt:	9 Sács: S. Xuny.	27	♂♂/♂♂

12. 13. Ostro zimne, chmury przechodzą na czas śnieżac.
14. 15. Pogoda przymroz :
16. wieczor do śniegu sklon:
17. 18. 19. Pogoda, przymroz:
Po falach wodnych przyziázna unosi sie fortuna.

I Oglada wselkie ciálo zbawienie Boze.

Luc: 4.

21 EN. 4 Tom: Ap:	10 W: 29 po Sobef:	9	1♂♂
22 f Zenoná Zoł:	11 Prep: Dányitá	21	♂♂ w♂♂/Δ♂
23 g Wiktoryi Pann:	12 Prep. Spirybpo:	3	Δ♂/
24 a wig. Adá. y Ew:	13 Aurenyá Muz.	15	♂♂/Δ♂♂♂
25 b Naródzienie P.	14 Stryf. y Ley. M.	28	♂♂/♂♂
26 c Szczepaná M.	15 Sw: Ewete: M.	11	1Δ♂
27 d Ianá Ap y Ew:	16 Uheia Pror	24	♂♂/

20. 21. Pogoda niby mroźna.
22. 23. Na czas pochwurac z zimnem.
24. Pochmurno mroźny.
25. 26. Na czas pogoda niby mroźna.
27. Zwaryowány

Iozef y Márká Iezusowá.

Luc: 21

28 E. N. Młodziáńki	17 N. 30 po Sobef:	8	♂♂ Pelnia Sycz:
29 f Tomázá Kan:	18 Sewestyaná M.	21	♂♂/Δ♂
30 g Dawida Krola.	19 Wontány: Mu:	6	♂♂/
31 a Sylweitra Pap:	20 Sw. Mu. Zguárya	11	♂♂ Δ♂♂

Fortuna fortes meruit, ignavos premit. Seneca.
Pel: Sycz d 13. Grud: g 8, m. 57. zrana.
28. Wapliwa pogoda.
29. 30. Na czas pogoda niby mroźna.

Ne frena animo commite calenti. Claudianus.
Nigdy się temu spráwá nie nálarzy,
Ktorego umyśl impetem się zarzy,
Pochamuy gniewu, cugli uymi checi,
Po rá naylepszé, iedná rzecz zázpéci,
Záedziezł prędzey, choé poiedziezł zwolná,
Bo cwátem ie. hác, wierzmi iest twawolná.

31. Zimno śnieżny.

W I M I Ę P A N S K I E A M E N .

P R A K T Y K A G E N E R A L N A

Ná Rok Pański 1727.

Po Przybyšovym pierwszy, á po Przesłępnym
T R Z E C I .

§ I. O POCZĄTKU ROKU.

Twierdzą Mądry y ciekáwi Poeto-
wie, że czásu pewnego *Phryxus* z swoią
Siostrą *Helle* przewożili się ná Báránie
złotą welną przyodżianym; lękliwa *Helle*
rzuciwszy oko ná bezdenne morze strá-
chem przerażona, spádlá y w głębokich
utąnylá nurtách; *Phryxus* zaś do portu po-
żądánego szczęśliwie przybył. Zá tak
odważną y chwalebną usługę łaskáwy Jo-
wisz ná Sferách Niebieskich lokował Bá-
ráná. Ten Poetyczny figment, niektorzy
wykładáją moránie; że ludzkie życie jest
morze, nawálności y niebezpieczeństwá peł-
ne; szczęśliwie ie przepływáją ci, kto zy mę-
żnieci odważnie postępują sobie ná złotey fun-
dóię c się náuce; owi zaś w głupstwie y wy-
stępkách toną mizernie iák w bezdenным
morzu, ktorzy leniwych Sárdánápálow, álbo
wyuzdanych násladuiąc *Heliogabalow* złotą
y do cnotliwego życia prowadzącą gárdza
náuką. W ęciákości w bezdenney ná wiekigrą
żną przepásći dla nie przystoynego życia; tak
owemi dla ich chwalebnych akcyi spráwie-
dliwy Bog Niebieskie Páláce niby świętne
mi zdobi gwiazdami. To áżeby w świeżey u-
nas zostawác mogło pamięci, biegła stáro-
żytność indigituje nám roku początek od

Znáku Niebieskiego Baráná; w ktorego
pierwszym punkcie záśńicie Słońce y
według Szkoły Astronomiczney Rok 1727
zácznie w dzień S. Benedykta dnia 21.
Márcá g. 4. m. 41. z północy, day BOZE
szczęśliwie.

Virtus pretium sibi. Seneca.

*Nunquam Stygius fertur ad undas inclita vir-
tus* Seneca.

Z siebie ma wálor, z siebie pozor cnota,
Sámey do Niebá otworzone wrotá,
Tóć nic nie wáży kto bez cnoty żyje,
Y przy bogáctwach biedę z ostem pnie.

§ II. O Pánu dorocznym y konsyliarzách

Cokolwiek swiát podmiésięczny ná-
 swoim piástute łanie, wśyſtko bez Pana
obeysć się nie może. *Omnia indigent Domino.
& misera & felicia; qui sine illo non subleva-
bitur miser, & felix non regetur.* Aug. sup: Ps.
32. Dobrze to godna pochwały z wáżyłá stá-
rożytność, kiedy nie tylko rozumnym y nie
rozumnym zwierzętom, ále sámym nawet
nawyspániálsze rzeczy w iedno nie obracá-
jącym czásom *tempus edax rerum* determi-
nowáłá Pánów: Styczniowi bowiem ná-
znaczyłá Junonę, Lutemu Neptuná, Máry-
cowi

cowi Minerwę, Kwierniowi Wenerę, Mą-
 jowi Apolliną, Czerwcowi Merkuryusza,
 Lipcowi Jowiszą, Sierpniowi Cererę, Wrze-
 śniowi Wulkana, Pázdziernikowi Mársá,
 Listopadowi Diánę, Grudniowi Westę; cá-
 ły zaś Rok *Iano bicipiti* w dyspozycyá od-
 dáł. Ták chwalebny zwyczaj przejąwszy
 Szkoła Astrologiczna, inšzych Gubernato-
 row naznacza Wiosny, inšzych Látá, in-
 szych Ješieni, inšzych Zimy, inšzych cá-
 lego Roku. Czemu y teraz pomieniona
 Szkoła, áby zadoſtyc uczynić mogła,
 wzięła *in profundum scrutinium Statam &*
& Situm Planetarum w 12. pryncypálnych
 figurách, y gdy dobrze zapoćiwšy czolá,
 doćiekła tego, że Márs wšyſtkich essen-
 cyálnemi y innemi celuie godnościami, ie-
 tnu *regimen* Roku 1727. przysádziła, kto-
 ry nie káždemu podobno do gustu przy-
 pádnie, poniewaž zá zdániem wielu y we-
 dług Ránzowiušzá, źle się z ludźmi y nie tá-
 káwie obchodzi.

Marte dolus, praeda, cedes, violentia regnant;
Proditio, bellum, miscetur Sacra profanum.
Gdy Márs jest Pánem, zdráda w ten czas bywa,
Nie jeden we krwi, choć nieninny plywa,
Wielu Duchownych z Swieckiemu się wádzá,
Thorzem podšyci o swey skorze rádzá.

L Vbo goráco kápány ognisty Márs, w
 tym iednák Stoocznemu podobny Ar-
 gufowi, kiedy wiedząc, że *in consilio experte*
mole ruit sua, Sędziwego Saturná przybrał
 sobie zá Konyliarzá, y nie bez fundámen-
 tu, gdyż Wódnik Asteryzm tegož ģná,
 w którym on źe sam koczuie, pod czas Re-
 wolucyi wšchodźci, á do tego że przez cály
 prawie Rok w effencyálne obštuitu godności.

Zły ze złym kiedy w komitywe wchodzi,
Ták ieden ná złe, ták y drugi godźci.

§ III. O Sukcešsách rožnych Stanow.
 ☉ Słońce Dom, Życia pod czas Rewolucyi
 ſwojá przyozdobilo prezencyą, wolne od
 przeciwnych zoštájac Aspektow. Więć

pierwszym światá Honoryušzom, Cefárzom,
 Krolom, Xiázetom y inšzym wielkim Mo-
 nárchom y Pánom dobrá ztąd ſzczęśliwe
 go powodzenia ná fortunie y zdrowiu wy-
 nika otuchá. Ná co się *Guido Bonatus Parte*
4. Astron: Cap: 49. podpisuie mówiać:
Sol in Revolutione Anni existens in prima signi-
ficat Regibus augmentationem boni. Zaćmie-
 nie iednák Słońcá májace się odpráwić d.
 15. Wrzešniá między pomienionemi signi-
 fikátami pod płaszczykiem przyiáźni iá.
 kieš niechęćci y niełczerošćci zászczepi,
 z káđ do niezgody *motivum* wybuchnąć mo-
 że.

Quanto Superiores sumus, tanto nos submissius
geramus. Cic: 1. de Offic:

Krzešćtá czy Mátelaty zásiádaiać ludźie,
 Nie grzešá choć z podtemi rovnáia się w budźie;
 Wšak stožce lubo w gorney lokowane Sferze,
 Swiećac przednim y podłym nagány nie bierze.

4. Jowisz Signifikator Seanow Száláhec-
 kiego y Duchownego, Przełożonych, V-
 rzędnikow, Dignitarzow y wšyſtkich Jo-
 wiálištow, zoštáiaćy *in figura Revolutionis*
 w Domu drugim, w Troiákošći, ſwoiey *Me-*
dio Celi & bono genio pánuiaćy, signifiká-
 tom ſwoim doda ſpošobu y ćiekáwošći do
 aukcyi fortunie, doštápienia honorow, y
 dobrego mienia, ošobliwie ná poczárku
 Wiosny, przećiešz ná końcu Wiošny y pod
 czas Látá do Kollizyi y práwnych termi-
 now w pomienionych signifikátách iákáš
 porywczosć y niepochámowanie wyrabiać
 zechce.

Chceš by ćie kiedy nie trapiła nezdá,
Odday coš winien, nie zászczepay Xieďzé,
Wygra ten spráwe, lub stráci nie wiele,
Pokažec w ten czas dudká ná košćiele.

☿ Márs wšyſtkich Márdyálištow Wodz
 y General przy wešćiu Słońcá w pierwszy
 stopieš ~~☿~~ w Dom życia ná rezydencyą po-
 ſpieczył, dobrze ufortyfikowány y ugrun-
 towány. Więć Affeklow ſwoich żezwio-
 ściá,

Śię, męstwem y odwagą regalizować będą, co jednak pod czas Lata y w Jesieni opacznym sposobem rozumieć należy, gdyż w ten czas rożnych affekcyi uchronić się nie będą mogli.

Ná plácu Mársá pokaz twa odwage,
Mieć będziesz honor, słysy y powage,
Gdyż to nie zdobi bydź wilkiem d. brania,
Iák zá ac z plácu uciecz bez potkánia.

♄ Saturnus pod czas Rewolucyi w Domu dwunastym blisko pierwszego otrzymał *reclenatorium* w Asteryzmie swoim to jest w Wodniku. Toć w Melancholikách, Solitaryuszách, Stáruszkách, &c. Życie spokojne y wzajemną zaszcepi miłość, wszelką nienawisć y złość rugując od nich.

♄ 9 in 12. *Salvus promittit hominibus quietem, mutuum dilectionem tollitq; invidiam & malevolentiam.* Haly Cap: 7. Lib: 8. Ze zaś in *Preventionali* w Domu chorob zostaie, obawiam się żeby ich *Epilepsia* y szaleństwo ná pástować niecháiało w Lutym osobliwie w Márcu. *Senex*

Laudat praesentis, praesentes despicit annos, Hoc tantum rectum, quod facit ipse putat. Corn:

Niniejse gáni, przešte chwali lata
Stáruszek, myslac iák zejść z tego swiata;
Akeye w słysy tylko swoje wbusa,
Rozkoszy wszelkie y uciechy miia.

♀ *Wenus* iákos w terażniejszy Roku od przyiązney opuszczona fortuny, kiedy w *Prewencyonalney* figurze w Domu śmierci wkroczyła, w *Introuitalney* w Domu życia uszczerbek odniośła, w *Postwencyonalney* przy tymże ulzczerbku w Domu Chorob w málignę západła. Więc Dámom rożney kondycyi ná Wiosnę y w Lecie nie dobrze przyśluzyc się obiecuie; w Zimie jednak y w Jesieni ukontentuie, wielu konkurentow o przyiąźń subministruiąc.

Verus amicus erit, qui plus me, quam mea querit.

Chceś mieć zycielwa y przyiązna Dáme,
O posag mniej dbay, konkuruy o sám;

Co ci uciechy z posagu przybędzie,
Gdy serce Zoná iák idza gryść będzie.

♃ *Merkuryusz* w wszystkich mądrych, rozumem się rządzących ludzi, *Artes Liberales* traktuiących, *Poslow*, *Oratorow*, *Filozofow*, *Matematykow*, *Kupcow*, &c. *Antesignanus* lubo pod czas *Rewolucyi* w Domu Życia rozspóćera się wolny od przeciwnych *Aspektow*, jednak że ná ten czas uogolony iest z *essencyalnych* godności, á do tego w poprzedza ácey figurze w *Rybach* y *uszczerbkiem* i *upadkiem* in 7má przyćisniony zostaie. Więc pomienione subjektá iego nie bárdzo dobrych *Sukcesow* w Zimie, ná Wiosnę y w Jesieni spodziewać się maia; pod czas *Lata* dobrych. *Sapiens dum laudatur, non extollitur, dum vituperatur, non irascitur.* *Quidam.*

Tym mądrynszych do cnoty zápala,
Ze się nie chępi, gdy go kto wychwala,
Y lub go gania, nie gniewa się oso,
Wie, że y w blocie ma swoy walor złoto.

☉ *Xiężyc* w przeietych *Rybach* in 1má zostaiający, według *Gwidoná Parie ata Astro* Cap: 104. w póspolitiwie y *poddáństwie* prędkie murácy z mieyscá ná mieysce znaczy; á że z ognistym łączy się *Mars*em ućisnieniem, *głodem*, *chorobámi*, y *wielką* *mizeryą* odgraża.

Miser homo est, qui ipse sibi, quod edat, quarit & id agré invenit: (*invenit.*

Sed ille est miserior, qui & agré querit, & nihil Ille miserrimus est, qui, quum esse cupit, quod & dat, non habet. *Plautus in Captiv:*

Dość przy tym *mizery*, który szuka wszędzie sam sobie, czymby miał żyć, á *ztrudná* *nabędzie*, *lecz* *dokucz*a *dálko* *większa* *niezá* *temu*, *ktory* *krwawo* *pracuje*, *ma* *nic* *postáremu*, *on* *zá* *jest* *napředzniejszy*, *pożal* *się* *go* *Boże*, *któ* *schleba* *káwatka*, *by* *rad*, *mieć* *nie* *może*.

§ V. *Zácmieniách.*

Dwoch iálnych swiatá tego pochodzą *Słońcá* y *Xiężycá* *Zácmienia*, że le

ce sobie ważyc niepowinniśmy, iest tego o-
czywisty dokument z sławnego niegdy
Atencykow Hermána Peryklesa. Ten-
albowiem puściwszy się z licznym woy-
skiem na bezdenne morze, obaczył Zaćmie-
ne Słońce, ktore Zaćmienie, gdy Rzadze
okrętow z wielą infzych *de gremio* owego
woytká wielce záterowało y zátrworzyło,
niby jáki nieszczęśliwy znak, Perykles-
chcąc mu y infzym Zolnierzom troskli-
wą wybić z głowy apprehensyá, y mniety to
sobie ważąc, zdiął luknią z siebie, á zákry-
wszy mu oczy wklar powiedział: iż żadney
w tym różności niemá, że ty dla luknie-
moicy widzieć Słońcá nie możesz, gdyż
namie także Miesiąc wszystkim zákrył;
Co iák nierostropnie uczynił, to nieszczę-
śliwy skutek potym ápprobowál Albowiem
wielkie włączawly się powietrze, znaczną
część owego dość licznego woytká z świa-
tá tego zglądziło, y sam Perykles nie
dokazawly, náząd się wroćić musiał: dla
czego u Atencykow náráziwszy się ná-
nienawisć, Hermánáwo mu odebráno, i ná
wielkiej Summie pieniedzy penowano.

W tym Roku poniewáz dwoie Słoneczne-
go przypadnie Zaćmienia, toó skutna iest
one ná tym miejscu opisać.

Pierwsze Zaćmienie Słońcá dn: 22. Már-
cá ná Nowiu Kwietniá po południu, w
Znáku Niebieskiego Barána; ktore że u
nas widziáne nie będzie, toó skutkow ie
go żadnych nie doznamy.

Drugie Zaćmienie Słońcá przypadnie
widziáne dnia 15. Wrześni: ná Nowiu Pa-
zdzierniká w Znáku Niebieskiej Panny, w
Asteryzmie, Exáltacyi, i Dziekánij Merku-
ruszá, w Troiákości wenery, w ucześnieństwie
y terminie Sárurná, w użozerbku Jowilzá,
w upadku Wenery; początek iego góž: 7.
m. 23. 20. zráná, szrodek g. 8. m. 12. 20.
koniec g. 9. m. 2. 20. przed południem.
Zaćmi się Słońcá części 4. m. 29. ná iá.

kich 12. części, cały iego dzieli się dyáme-
ter. Ktore Zaćmienie że się odpráwi pod
władzą przewrotnego Merkuryuszá, po-
niekad y Márśá, okoío gwiazd natury ich
že, toó nieurodzáiu, przewrotow zaboy-
stwá y kradzierzy okázá będzie, febry
codzienne, ciężkie respirácye, suchoty,
praw wiolencye, krzywdy, pożary ogni-
we, cholery y gniewy ciężkie między lu-
dźmi záczęści, ná powietrze wiátry gwał-
towne, zaráźliwe y suchosć wyrabiác ze-
chce. Proklus piše, że gdy się Słońce-
ćmi *in tertia Facie Virginis*, Mądrym y wszy-
stkim Merkuryálistom przeciwnie ominuie
fukcessá Tym skutkom, ktore trwáć będą
przez Rok y Miesiący 7. podlegáć máá,
Mezopotámia, Bábilonia, Francuskie Páń-
stwo, Hierozolimá, Rhod, Páryz, &c.
lecz niepodobna žeby i Krolestwo Polskie
od nich wolne bydź mogło, pryncypálnie
Máta Polska i Krákov, á to z tey rácyi, že
od Marsá należącego do rządow Zaćmie-
nia Asteryzm ich to iest Bárán w Domu
chorob, kwádrátem przyć śniony zostáie.

*Mala unde minime expectabantur, nil extra tu-
multuantibus causis, eruperunt.* Seneca.

*Z kad się nieszczęścia człowiek nie spodziewa,
Ziad zgrzy, biedę, utrapienie miewa.*

§ V. O Postanowieniu Czterech Części Roku.

Zimá. Pierwsza Część zimy zaczęta w
Roku 1726. dnia 22. Grudniá, godž:
2. m. 36. z północy, pod direkcyá Sárurna
y Wenery, częścią do mrozow y śniegu,
częścią do wilgoci skłonna będzie. Druga
Część zacznie się dn: 20. Stycznia god. 0.
m. 54. z połud: pod direkcyá Sárurná; z
początku i ku końcowi śniegow ruszy nie
bez mrozow, szrodek do pogody ná czas
mało mroźney skłonna będzie. Trzecia
Część zacznie się dn: 19. Lutego, godž:
4. m. 2. z północy pod władą Márśá, We-
nery y Sárurná; początek tey pogodno
mroźny, szrodek i koniec niešťáteczny.

Wio-

Wiosna. Pierwsza Część Wiosny zaczyna się dnia 21. Marcá, godz: 4. m. 41. z północy pod dyrekcją Mária y Jowiszá do pogody wietrzney z suchem, bárdziej skłonna będzie niż do mokra, nocy niektóre z przymroskámi przynosząc Druga Część dnia 20. Kwietniá g. 5. m. 49. z południ: pod dyrekcją Wenery, z początku częste deszcze przyniesie, dálej częścią z pogodą popisze sie, częścią nawalnice szkodliwe sprowadzi. Trzecia Część, dnia 21. Máiá, g. 6. m. 45. z połud: pod władzą Sárturná y Jowiszá, z pogodą i ciepłem nastanie, potym wichrowata i burzliwa będzie, zakonczy deszczem i chłodem.

Lato Pierwsza Część Lata zaczyna się dnia 22. Czerw: g. 3. m. 25. z północy, pod dispozycją Merkuryuszá, z początku wichrowata y nieistateczna, dálej wietrzno pogodna i ciepła będzie. Druga Część Lata zaczyna się dnia 23. Lipcá godz: 2. m. 7. z południá pod dyrekcją Merkuryuszá, wietrzna y nieistateczna ma bydź. Trzecia część zawiera dnia 23. Sierpniá go: 8. m. 8. z południá, ktorey rzády dostána sie Marsowi. Więc przepádlista będzie osobliwie w Wrzesniu częste deszcze przynosząc.

JESIEN. Pierwsza Część nastanie dnia 23. Wrzesniá godz: 4. m. 26. z południá pod władzą Mária y Sárturná, z początku pogodna będzie, dálej często zimna y dzadziła. Druga Część dnia 24. Páździczniká godz: 0. m. 8. z północy pod władzą Merkuryuszá; z początku do niepogody z zimnem y ná końcu skłonna ma bydź; we środku odmienniejsza. Trzecia Część dnia 22. Listopádá godz: 8. m. 25. z południá pod władzą Mária y Jowiszá, pogodą ukontentuje z przymroskámi około południá ciepłą, wyawizy koniec, ktory oltromroźny ma bydź, ná czas snieźny.

*Prędko uplynná wysytkie części Roku,
Toć tená pilnym, mieć potrzebá oku:*

*Bo kiedy ná Sad przed Bogiem stániemy,
Z nich się ráchować, á bysto musimy.*

§ VI. O Woynie y Pokoju.

Hali pisze iż kiedy Sárturnus y Mária pánują razem (iako y w terażniejszym Roku w ten czas zwády y utarczki ludzi póstrońnych, káptiwácy, rzeczy stráśzne y wielkie wzniecáją się Tenże Author *Parti 8. de Indis Astrolog. Cap 13.* twierdzi. Ze Mária in *ascendente* podczas Rewolucyi, (co sie teraz przytrafił.) znaczy krwi wylanie, bitwy y rány w ciałách. Albumázár zaś in *suo Libro experimento* mowi, jezeli Mária zostáie w Rybách, y jest Pánem Roku, (iák teraz) *Pendetur Regnum multorum hominum & abundabit interfectio in Magnatibus. Sem Filius Hály in Libello de significationibus. & ni in signis* naucza: *Mars quando fuerit Dominus & fuerit in ascendente fortunatus & receptus significat, quod gens illius Climatu habebit profectum & utilitatem isto anno, de litibus & guerris & interfectionem, & lucrabuntur sibi villas convicinas.* Z tych tedy Sentymentow pomienionych Autorow znác, że terażniejszy Rok bárdziej do Woyny niż pokoju skłonnny będzie.

Per nostra Lechi vulnera crecimus,

Pulchrumq; Libertatis omen

Magnanimo stabilimus ausu. Quidam.

Styna Polacy, kiedy dla Ojczyzny

Odnosá rány, párágrafy, bliźny;

A że sa mężni, nspianatego ducha,

Z tad im wolności wynika otucha.

§. VII. O Zdrowiu y Chorobách.

Rok terażniejszy poniewaz pod władzą nátarczywego y záiadłego zostáie Mária, nie bez ássyitencyi nie przyiaznego ludzkiej naturze Sárturná. Więc według Schonerá *Parte, 2. Isago: Can: 2* do rózne choroby záglęszczá się między ludźmi. w Zimie uszow y sledźiony bolenie, káśle, dufności, kości lupánia kwártánnny trąd, piekielne ognie, Melánkolia,

lia, Suchoty, gorączki potajemne ustawi-
czne. Na wiosnę Zołci zepsucie, gorączki
ciężkie, reycyanny, dysenterye, Zoltaczki.
Wrzody, Szaleństwo, podągra, paraliż
krośty, szum w głowie y w szach, Swierzb,
liszacie, trąd, głuchoty, Zębów bolenie, y o-
czow, Kaduk alias wielka choroba, Łozna
Choroba. Podczas lata szaleństwo, Suchoty,
Epilepsie, ciężkie oddychania, zawroty
głow. W leśien te Choroby, które w Zi-
mie y podczas Wiosny, panować mają; wy-
datne będą.

Ille rapit juvenes prima florente juvena,
Non oblitu rapit, sed tamen illa Senes. Virg:
Smierć sie nie pyta, czy to jest dzieciną,
Czy starzec, onych swa kosa podcina.

§ VIII. O Urodzaiach.

Choć naylepiej uprawnę y zasziane role,
przecię iednak gospodarzow dobrym
V rodzaiem kontentować nie mogą, Kiedy
im na łaskawych Niebá schodzi influency
ach. Co że w terażniejszym przytrafi sie
Roku, gdyż Wiosná nagle sucha, potym na-
gle mokra, Lato zaś niestateczne ma bydź,
toć nie ze wszytkim, przecięż nie tak, iak,
przeszły urodzajny będzie. W osobności
iednak tak koniekturuie; O ziminy
to jest Zyto y Pszenicá, byle dobrze po-
wzschodziły y rozkrzewiły się przed Zimą
w wyższych gruntach lepiej sie ná Wiosnę
zadadzą, niż w ponizszych; iednak że
druga Część Wiosny do częstych deszczow
skłonna będzie, chwasty niepożyteczne
zagełszcza się między niemi, ná kwiat o-
nych także zarządá pádnie, miejscami
grády poprzetlukaia; toć nie bárdzo plenne
będą. Owsy y lęczmiony trzednio siano
iakiokolwiek będą. Prosa nierychley siano
pięknie sie zadadzą, gdzie ich nawalnice nie
poprzyklepuia y nie zł. by ukontentowały
Gospodarzow, gdy by ich ná dostawaniu
wiatr nie wytrząsał, y do zbierania pogó-
dá służyła. Groch mierny, ale nie wszędzie;

Bob zádasie, potym znikczemnieie. Tárarká
wczesna lepsza niż pozna, kápuśta, Rzepá,
Márchew dobre mają bydź. Owoce ná
sadách pootrzymuia, iednak Czerwiem
wiele ich pośpada y wiatry po otrząsaią.
Winá mierny prowent.

Terra salutaris, herbas eademq; nocentes
Nutrit, & Vrtice, proxima sapè rosa. Ovid:
Iedná ziemia w tym sobie, przeciwna sie stáie,
Kiedy skodliwe ziółká, y zdrowe wydáie,
Często w iednym Ogrodzie nie daleko bywa
Od purpurowey rózy, pórząca pokrzywa.

§ IX. O Kruszcach.

O Łowiu w Zimie, ná Wiosnę y w Jesie-
ni dobry, podczas Lata liche, Miedzi
y Mośiadzu w Zimie mierny, ná Wiosne
znáczny, w Lećie y w Jesieni liche. Rudy
zelázney y siárki obfity, Kruszczu Złorego
w Zimie ná Wiosnę, y w Lećie pomierny, w
Jesieni szczupły. Cyny w Zimie y w Lećie
niezły. Ná wiosnę y w Jesieni zły. Srebrá
zywego w Zimie y ná wiosnę szczupły,
w inszych częściách Roku obfity. Srebrá
prawdziwego w Zimie słaby, w inszych
częściách przyporozży znáczy sie prowent.
Pecunia si scis uti, Ancilla; si nescis Do-
mina. Seneca.

Ieżeli záżyć umieš twych pieniadzy,
Wierz mi, usłusiac, byś nie cierpiat niedzy,
Iešli zaś workiem nie dobrze sásuieš,
Iaż nie on tobie, lecz ty mu chośduieš.

§ X. O Pozarach y Powodziách.

POzarow ogniowych dla panowania
Márśá, przez cały prawie Rok oba-
wiać sie potrzeba, osobliwie iednak ná Wio-
sny, podczas Lata, y ná ostatniey kwádrze
Lisťopáda. Item będą panować częste pio-
runy y błyskawice.

Ná początku drugiey Części; ná końcu
trzećiey Części Wiosny wody przybywáć
będzie, iednak niezbytecznie.

Nec buccu undam, nec tangas sulfure flammam,
Flamma exardescet, quæ modò nulla fuit.

§ XI. O Sukcessach Prowincyi i niektórych Miałt Krolestwa Polskiego.

Mala Polska i Krakow. W Zimie zdrowia czestwego, estymacyi i dobrego mienia; na Wiosnę i w leśieni niezgody i naglych śmierci; w Lecie u szczerbku na fortune spodzie-
wać sie ma. Ognia na Wiosnę i w Lecie niech się wystrzega.

Wielka Polska, Poznań, Gniezno, Zamość Lwow i Podole. Roznym nieszczęśliwym Ka-
zuszom, utrapieniu i mizeryi podlegać w tym Roku mają.

Woienolstwo Mázowieckie, Warszawa, Wilno i W. X. Litewskie.

W Zimie i na Wiosnę szczęśliwym powodzeniem cieszyć się będą, lecz nie bez zazdro-
ści, i nieszczerości; podczas Lata i w Jeśieni zdrowia częste alteracye poność muszą.

Zebranie Iármárkow w niektórych Miałtách Polskich y Cudzoziemskich

- W** Auszpurku 1. na S. Woyciech, 2. na Swię-
ty Michał.
- w** Brześciu Litewskim 1. na Wniebowstąpienie
2. na S. Michał. 3. na S. Agnieszkę.
- w** Bieczu 1. na Nawrocenie Świętego
Pawła, 2. na Przewodnią Niedzielę.
- w** Czystochowie 1. na S. Agnieszkę, 2. na Ponie-
dźiątek wstępny, 3. na SS. Filipa y Iakobá.
4. na Poniedziałek Swiateczny, 5. na S. Ian.
6. na S. M. Mágdalę, 7. na Narodzenie N.
P. M. 8. na S. Stanisław, 9. na S. Katarzynę.
- w** Czernietowie 1. na Niedzi: Stározápu: 2. na
S. Iakob. 3. na S. Mátheusz. 4. na S. Marcin.
- w** Dobromilu 1. na S. Stanisław w Máiu. 2. na
S. Honofry Ruski.
- w** Elblagu, 1. w Niedzielę 1. po SS. Filipie y Iáko-
bie, 2. na SS. Symoná y Iudę.
- w** Gdańsku, 1. na S. Dominik, 2. na S. Marcin.
- w** Iarosláwii, 1. na Wniebowzjęcie P. M. 2. na
S. Andrzej, 3. na Szrodopóście.
- w** Iasliškáh na Nowe Látó skąd winny!
- w** Kaliszu, 1. na Niedzielę Stározáputna, 2. na
S. Wit. 3. na S. Mátgorzátę, 4. na S. Marcin.
- w** Kentáeh pierwszy w drugá Niedzielę po No-
wym Lecie. 2. na Niedzielę Szrodopósta, 3.
w Niedzielę pierwszá po Znalezieniu S. Krzy-
żá. 4. w Niedzielę po Bożym Ciele, 5. na S.
Mátgorzátę, 6. w Niedzielę pierwszá po Pod-
wyższeniu S. Krzyżá. 7. w Niedzielę przed S.
Kántym tygodniowy. 8. na S. Katarzynę.
Tárgi tygodniowe w kazdá Sobotę.
- w** Krakowie, 1. na S. Stanisław w Máiu. 2. na
S. Wit, 3. na S. Michał.
- w** Krzemieńcu Iármárk na konie na S. Antoni.
- w** Lublinie, 1. na Swiatki, 2. na SS. Symoná y
Iudy, 3. na Gromnicę
- w** Lwowie, 1. na S. Agnieszkę, 2. na S. Lucya
- w** Lińsku, 1. na Nowe Látó, 2. na S. Wit, 3. na
Niedzielę po trzech Krolách.
- w Łucku, na S. Bartłomiej.
- w** Miechowie, 1. na Swiatki, 2. na S. Mátheusz, 3.
na S. Łukasz, 4. na S. Lucya.
- w** Obrzycku na bydło rogacé y konie. 1. na S.
Woyciech, 2. na wtorek Swiateczny, 3. na
SS. Piotrá y Pawlá Apost: 4. na S. Annę, 5. na
Znalezienie S. Krzyżá. 6. na S. Agnieszkę
7. na S. Lucya, 8. na SS. Szymoná y Iudy, 9.
na wstępna Niedzielę. 10. na S. IOZEF.
- w** Opalenicy 1. na S. Michał, 2. na S. Mikołaj, 3.
na S. W. Święte, 4. na S. Marek, 5. na S. Francis.
- w** Poznaniu, 1. na wstępny tydzień, 2. na S. Ian.
3. na S. Michał, 4. na S. Lucya
- w** Przemysłu, 1. na S. Piotr, 2. na Trzy Krole.
- w** Piotrkowie, na S. Franciszek.
- w** Rzeszowie, 1. na S. Woyciech, 2. na S. Szczę-
śny y Zbożny.
- w** Sandomierzu 1. na Narod: P. M. 2. na S. Pryskę
- w** Stanisławowie pod Hóliczem, 1. na Boże
Ciało, 2. na Narodzenie P. M. 3. na S. Andrzej
- w** Stászowie: 1. na Nowy Rok, 2. w Niedzielę
pierzwsá po Gromnicáh, 3. w Niedzielę biáją.
4. na Święty Woyciech, 5. na Niedzielę po Wnie-
bowzjęciu P. M. 6. na S. Ian.
- w** Szydłowie, 1. na Gromn: P. M. 2. na Szrodopó-
ście, 3. na Kwietna Niedzi: 4. na S. Troy-
cę, 5. na S. Idzi, 6. na S. Franciszek, 7. na
Wszystkich Świętych, 8. na Niepokalá: Po-
cz: P. M.
- w** Toruniu, 1. na Trzy Krole 2. na Boże Wstápie-
nie, 3. na SS. Symoná y Iudy.
- w** Warszawie 1. na S. Iádwigę, 2. na S. Woy-
ciech na Nowym Mieście.
- w** Wrocławiu, 1. na Szrodopóście, 2. na S. Ian K.
3. na S. Krzyż, 4. na S. Elzbię.
- w** Wilnie, 1. na Wniebowzi: P. M. 2. na 3. Krole.
- w** Zamościu, 1. na Nawrocenie S. Pawła
na Wniebowstąpienie Páńskie, 3. na Náro-
dzenie P. M. 4. na S. Marcin.

Informácia Wschodu y Zachodu Słońca,
Ná každý dzień całego Roku do nákrećania rożnych zegárkow służaca,
 Ná Elewacyę 50. Gradusow.

Dni.	Styczeń.		Luty.		Márzec.		Kwiećień		May.		Czerwiec.	
	Wsch.	Zach.	Wsch.	Zach.	Wsch.	Zach.	Wsch.	Zach.	Wsch.	Zach.	Wsch.	Zach.
	G.M.	G.M.	G.M.	G.M.	G.M.	G.M.	G.M.	G.M.	G.M.	G.M.	G.M.	G.M.
1	8 2	3 58	7 27	4 33	6 38	5 22	5 39	6 21	4 46	7 14	4 6	7 54
2	8 1	3 59	7 25	4 35	6 36	5 24	5 37	6 23	4 45	7 15	4 5	7 55
3	8 0	4 0	7 24	4 36	6 34	5 26	5 35	6 25	4 43	7 17	4 4	7 56
4	8 0	4 0	7 22	4 38	6 32	5 28	5 34	6 26	4 41	7 19	4 3	7 57
5	7 59	4 1	7 20	4 40	6 30	5 30	5 32	6 28	4 40	7 20	4 2	7 58
6	7 58	4 2	7 19	4 41	6 28	5 32	5 30	6 30	4 38	7 22	4 2	7 58
7	7 58	4 2	7 17	4 43	6 26	5 34	5 28	6 32	4 36	7 24	4 1	7 59
8	7 57	4 3	7 15	4 45	6 25	5 35	5 26	6 34	4 35	7 25	4 0	8 0
9	7 56	4 4	7 14	4 46	6 23	5 37	5 24	6 36	4 33	7 27	4 0	8 0
10	7 54	4 6	7 12	4 48	6 21	5 39	5 22	6 38	4 32	7 28	3 59	8 1
11	7 53	4 7	7 10	4 50	6 19	5 41	5 20	6 40	4 30	7 30	3 58	8 2
12	7 52	4 8	7 9	4 51	6 17	5 43	5 18	6 42	4 29	7 31	3 58	8 2
13	7 51	4 9	7 7	4 53	6 15	5 45	5 17	6 43	4 27	7 33	3 57	8 3
14	7 50	4 10	7 5	4 55	6 13	5 47	5 15	6 45	4 26	7 34	3 57	8 3
15	7 49	4 11	7 3	4 57	6 11	5 49	5 13	6 47	4 24	7 36	3 56	8 4
16	7 48	4 12	7 1	4 59	6 9	5 51	5 11	6 49	4 23	7 37	3 56	8 4
17	7 47	4 13	6 59	5 1	6 8	5 52	5 9	6 51	4 21	7 39	3 56	8 4
18	7 45	4 15	6 58	5 2	6 6	5 54	5 7	6 53	4 20	7 40	3 56	8 4
19	7 44	4 16	6 56	5 4	6 4	5 56	5 6	6 54	4 19	7 41	3 56	8 4
20	7 43	4 17	6 54	5 6	6 2	5 58	5 4	6 56	4 17	7 43	3 56	8 4
21	7 41	4 19	6 53	5 7	6 0	5 0	5 3	6 57	4 16	7 44	3 55	8 5
22	7 40	4 20	6 51	5 9	5 58	6 2	5 2	6 58	4 15	7 45	3 55	8 5
23	7 39	4 21	6 49	5 11	5 56	6 4	5 1	6 59	4 14	7 47	3 55	8 5
24	7 37	4 23	6 47	5 13	5 54	6 6	5 59	7 1	4 13	7 47	3 56	8 4
25	7 36	4 24	6 45	5 15	5 52	6 8	5 57	7 3	4 12	7 48	3 56	8 4
26	7 34	4 26	6 43	5 17	5 51	6 9	5 55	7 5	4 11	7 49	3 56	8 4
27	7 33	4 27	6 42	5 18	5 49	6 11	5 53	7 7	4 10	7 50	3 56	8 4
28	7 32	4 28	6 40	5 20	5 47	6 13	5 51	7 9	4 9	7 51	3 56	8 4
29	7 31	4 29	6 39	5 21	5 45	6 15	5 50	7 10	4 8	7 52	3 56	8 4
30	7 30	4 30		5 43	6 17	4 48	7 12	4 7	7 53	3 57	8 4	
31	7 28	4 32		5 41	6 19		7 14	4 6	7 54			

Lipiec

DD	Lipiec.		Sierpień.		Wrzesień.		Pázdziernik.		Listopad.		Grudzień.			
Dni.	Wsch.	Zach.	Wsch.	Zach.	Wsch.	Zach.	Wsch.	Zach.	Wsch.	Zach.	Wsch.	Zach.		
	G. M.	G. M.	G. M.	G. M.	G. M.	G. M.	G. M.	G. M.	G. M.	G. M.	G. M.	G. M.		
1	3	57 8	3	4	27 7	33 5	18 6	42 6	15 5	45 7	12 4	48 7	54 4	6
2	3	58 8	2	4	29 7	31 5	20 6	40 6	17 5	43 7	14 4	46 7	55 4	5
3	3	58 8	2	4	30 7	30 5	22 6	38 6	19 5	41 7	15 4	45 7	56 4	4
4	3	59 8	1	4	32 7	28 5	24 6	36 6	21 5	39 7	17 4	43 7	57 4	3
5	4	0 8	0	4	33 7	27 5	26 6	34 6	23 5	37 7	19 4	41 7	58 4	2
6	4	0 8	0	4	35 7	25 5	28 6	32 6	25 5	35 7	20 4	40 7	58 4	2
7	4	1 7	59 4	36 7	24 5	30 6	30 6	26 5	34 7	22 4	38 7	59 4	1	
8	4	2 7	58 4	38 7	22 5	32 6	28 6	28 5	32 7	24 4	36 8	0 4	0	
9	4	2 7	58 4	40 7	20 5	34 6	26 6	30 5	30 7	25 4	35 8	0 4	0	
10	4	3 7	57 4	41 7	19 5	35 6	25 6	32 5	28 7	27 4	33 8	1 3	56	
11	4	4 7	56 4	43 7	17 5	37 6	23 6	34 5	26 7	28 4	32 8	2 3	58	
12	4	5 7	55 4	45 7	15 5	39 6	21 6	36 5	24 7	30 4	30 8	2 3	58	
13	4	6 7	54 4	46 7	14 5	41 6	19 6	38 5	22 7	31 4	29 8	3 3	57	
14	4	6 7	54 4	48 7	12 5	43 6	17 6	40 5	20 7	33 4	27 8	3 3	57	
15	4	7 7	53 4	50 7	10 5	45 6	15 6	42 5	18 7	34 4	26 8	4 3	56	
16	4	8 7	52 4	51 7	9 5	47 6	13 6	43 5	17 7	36 4	24 8	4 3	56	
17	4	9 7	51 4	53 7	7 5	49 6	11 6	45 5	15 7	37 4	23 8	4 3	56	
18	4	10 7	50 4	55 7	5 5	51 6	9 6	47 5	13 7	39 4	21 8	4 3	56	
19	4	11 7	49 4	57 7	3 5	52 6	8 6	49 5	11 7	40 4	20 8	4 3	56	
20	4	12 7	48 4	59 7	1 5	54 6	6 6	51 5	9 7	41 4	19 8	4 3	56	
21	4	13 7	47 5	1 6	59 5	56 6	4 6	53 5	7 7	43 4	17 8	4 3	56	
22	4	14 7	46 5	2 6	58 5	58 6	2 6	54 5	6 7	44 4	16 8	4 3	56	
23	4	15 7	45 5	3 6	57 6	0 6	0 6	56 5	4 7	45 4	15 8	5 3	55	
24	4	16 7	44 5	4 6	56 6	2 5	58 6	58 5	2 7	47 4	13 8	5 3	55	
25	4	17 7	43 5	6 6	54 6	4 5	56 6	59 5	1 7	48 4	12 8	5 3	55	
26	4	18 7	41 5	7 6	53 6	6 5	54 7	1 4	59 7	49 4	11 8	4 3	56	
27	4	20 7	40 5	9 6	51 6	8 5	52 7	3 4	57 7	50 4	10 8	4 3	56	
28	4	21 7	39 5	11 6	49 6	9 5	51 7	5 4	55 7	51 4	9 8	4 3	56	
29	4	23 7	37 5	13 6	47 6	11 5	49 7	7 4	53 7	52 4	8 8	4 3	56	
30	4	24 7	36 5	15 6	45 6	13 5	47 7	9 4	51 7	53 4	7 8	3 3	57	
31	4	26 7	34 5	17 6	43 6	15 5	45 7	11 4	50 7	54 4	6 8	3 3	57	

OPROZ Kalendarzy Każdego czasu w tey-
 że Drukarni Akademickiey nayduia się Księgi Kościelne; *Antiphonarium &*
Psalterij in Folio. Agendy & processionale in 4to z notami, *Graduale* zaczyna się, dru-
 kować: te wszystkie Księgi *conformiter ad Breviarium Romanum* są wydrukowa-
 ne, *respective Regni Poloniarum & M. Ducatus Lithuaniae Diocesibus* służące. Inne
 także Księgi do Kazañ y nabożeństwa potrzebne nayduia się. *juxta Privilegium*
Sacrae Regiae Majestatis ab antiquo huic Typographiae Academicae concessum. Vale.

1725 to 1726

1726. *Expenses* *London*. by *Dr* 27

1727. *Expenses*. *London* 12 03

Inventory *Henry* *Byss*. *London* 14 60 — 3

Extraordinary *Expenses*. 226 — 15

Super *min* 909 — 5

1135 20

326 13

Quota

1462 3

1726. *Expenses* *London* *Expenses*
Expenses *London* *Expenses* 330 00. 120 01

1726. *Expenses* *London* *Expenses*

Expenses *London* 11312 20

Expenses *London* 11341

Expenses *London* 153

Expenses *London* 374 20

Expenses *London* 195 6

Expenses *London* 5110 26

81
162
31
3

Draw of P
1
2
19
11

1726. miss 1
225.

1726
1727
1728
1729
1730
1731
1732
1733
1734
1735
1736
1737
1738
1739
1740
1741
1742
1743
1744
1745
1746
1747
1748
1749
1750

1726
1727
1728
1729
1730
1731
1732
1733
1734
1735
1736
1737
1738
1739
1740
1741
1742
1743
1744
1745
1746
1747
1748
1749
1750

17
19
20

1726
1727
1728
1729
1730
1731
1732
1733
1734
1735
1736
1737
1738
1739
1740
1741
1742
1743
1744
1745
1746
1747
1748
1749
1750

17
18
19
20

1726
1727
1728
1729
1730
1731
1732
1733
1734
1735
1736
1737
1738
1739
1740
1741
1742
1743
1744
1745
1746
1747
1748
1749
1750

1727
7724

KALENDARZ POLSKI y RVSKI,

w Którym

J. 21852

SWIĘTA ROCZNE y BIEGI NIEBIESKIE,

Aspekty, wybory, czas siania, szczepienia, krwi puszczania, lekarstw zażywania, wś hod, y zachod Słońca &c. należytem porządkiem położone y opisane,

NA ROK PANSKI

Przełstępnny y Przybylszowy,

- | | | |
|--|--------------------------------|-------|
| Od Náródnienia Páná y Zbáwiciela Nászego | JEZUSA CHRYSTUSA | 1728. |
| Od Stworzenia Swiátá | Od Potopu całego Swiárá. | 4029. |
| Od Záloženia Rzymu, | Od Vltáwy Kaléndarzá Ruskiego | 1773. |
| Od Początku Krolestwá Polskiego, | Od Záloženia Miásta Krakowá | 1628. |
| Od Zábićia S. Stánistáwá, Bisk: Krak: | Od Záloženia Miásta Wártzawy | 477. |
| Od Kánonizácyi S. Stánist: B. Krak: | Od Záloženia Akádemij Krakowé | 328. |
| Od początku Trybunálu Koronn: | Od Záloženia Akádemij Poznáné | 208. |
| Od Vnij W. X. L. z Koroná Polská. | Od Záloženia Miásta Zamościa | 146. |
| Od Vltáwy Kaléndarzá Nowe: Rzym: | Od Záloženia Akádemij Zancyski | 139. |
| Od Szczęśliwey koronacyi Naiáśniey szego | K. J. M. AUGUSTA II. | 32. |

Według Rewolucyi Kościelnych, Które są;

Według kaléndarzá popráwnego.

Według kaléndarzá Staroego.

Złota Liczbá XIX Okrąg Słońca I.
Epáktá XVIII Poczét Rzymiski VI.
Literá Niedzielná D.G. Literá Mártýro: S.
Niedzielná I. Adventowá Dnia. 28. Listopadá.

Złota Liczbá XIX Okrąg Słońca I.
Epáktá XXIX Poczét Rzymiski VI.
Literá Niedzielná G.F.

PRZEZ

M. MICHAŁA JOZEF A

REMBECKIEGO,

W Przesławney Akádemij Krakowskiej Náuk Wyzwolonych y Filozofij
Doktorá, w Kollegium Mnieyszym Ordynárynego Astronomij y
Astrologij Professorá, Geometrę przysięgłego, zpilnośćá

WYRACHOWANY.

Miesopustu, od Nowego Látá aż do Popielcu według Kaléndarzá Rzymkiego Popráwnego rachując
będzie Niedzielná 5. dni 6. Ruska Wielkanoc w Niedzielná po Rzymiskiey przypada.

w KRAKOWIE w Drukarni

AKADEMICKIEY.



Ze w biegu są do Sławy cni CHWALIBOGOWIE;
Każdy się z STRZEMIENCZYKA Heibownego dowie:
Aże też i do chwały spieszno jest ZADORZE,
Szytko płomien nieczące pokázuia zorze:
Tudzież hońor pospiesza, y obrotu cnotę
Ma w tych Domách uwieńczyć sam łobą ochotę.

XVIII - 12535 - III / 8

INFORMACYA POZYTECZNA O ASPEKTACH.

Ogólnie mówiąc Wszystkie Aspekty czerwono pisane, są dobre, wyjąwszy Pełnia y Ostatnią Kwadrę, w które bez potrzeby wielkiej, nie należy brać lekarstwa: Czarno zaś pisane są złe y do spraw różnych szkodliwe.

w Osobności o tychże Aspektach

☉ ☽ ☿ ♁ ☿ / do wszystkich spraw
Przeszkadza.

* Δ ☽ / do ślania / orania / budowania /
y do wszystkiego gospodarstwa są dobre. rą-
dy zaciągany / Sedziwych y przelozonych zaci-
grych tak chęć.

* Δ ☽ / osobliwie służy do Kupowania
Poni / y do dzieł / które się ogniem robią /
także do siewiania zwierząt. do Kłozat y
Chorogowy / zaciągany / Gwarłowie y Al-
chymistowie Olkufcy są mało dobry / te-
żeli) w ☿

Wszystkie Aspekty Jowisza y Wenusy są
dobre / ☽ teńdż ☿ są przeszkadza do le-

karstw w trunku ☉ y ☽ trudni stará-
cych się o łatwe Páńko. ☉ ☽ ry / pluce as-
pekt biały plót. * Δ ☽ / do Kupiectwa /
rachunkow / dzieł oddawania do szkół / po-
żyteczny jest. ☽ ☉ y ☽ do wszelkiej sprá-
wy nie wiele przeszkodzi.

Gdy ☽ ☽ w Słowcie Smogey / do le-
karstw / roli spráwowania / po wodzie ply-
wania / jednym słowem do wszystkich spraw
są znamienity.

Gdy ☽ ☽ w Ogonie Smogey / to się
może obyć / day wszystkim pokoy; bo ten
dzień jest podeyżrzany.

Wyrozumienie Księżycá Biegow przez Znaki.

☾ Księżyc w Baranie	☾ Księżyc w Raku.	☾ Księżyc w Wadze.	☾ K. w Koźioro
☾ Księżyc w Byku.	☾ Księżyc w Lwie	☾ Księżyc w Niedźwia.	☾ K. w Wodnik
☾ Księżyc w Bliźnigt.	☾ Księżyc w Pannie.	☾ Księżyc w Strzelcu.	☾ K. w Rybách

Krotka náuka o Znakách Niebieskich.

Znaki Ogniste ☽ y ☽ służy do lekarstw
y Erwie puszczania siegmátyczney wátry
ludziom. Znaki powietrzne ☽ y ☽ słu-
ży w Meláncholicznym. Znaki ziemne ☽ y ☽
służy do ślania / orania / gruntow sprá-
wowania / y do Erwie puszczania ludziom
Erwie dosyć máteczym. Znaki wodne ☽ y ☽
osobliwie dobre y pomocne są do le-
karstw w trunku / y do Erwie puszczania

cholerykom.
Co chęć przedło spráwić zaciągany goy
w ☽ albo w ☽ albo ☽ / co chęć aby
dlugo trwáło / zaciągany / gdy ☽ w ☽ albo
w ☽ / w ten czas fundamentá albo grante
budyńkow zakładay.
Znak ☽ pozyteczny jest do sadzenia drze-
wá niefructyfikującego y polowania
Pod znakiem ☽ Erwie z wól nie puszczay.

Wyrozumienie Wyborow.

☽ Łáznia z Bákłami	☽ Arw puszczá do:	☽ Dzięć zostáwidé	☽ wle rosy
☽ Purgáns w pigul.	☽ Lepies. ☽ Náylo.	☽ Drzewo wycináć	☽ Zwierzą siewól.
* Purgáns w konfel.	☽ Siac * Szcepie	☽ Włosy strzyc aby ro:	☽ Psaki Łowić.
☽ Purgáns w Trunk:	☽ Znak polowania	☽ Włosy strzyc aby	☽ Ryby Łowić

Godziny które się kładą w tym kalendarzu, mają się rozumieć ná Polzeg:

D. Święta Pol: Dni, Święta Ruskie, Bieg, Aspekty, Wybory, Praktyka Codzienna

1 a Nowe Łato.	21 Juliany Mucz.	♂ ♀	♂ ♀
2 b Mákár: Op:	22 Anasztazy Mu	♂ ♀	♂ ♀
3 c Dánielá Męcz:	23 Io. W. w Kryt.	♂ ♀	♂ ♀

Vacat.

4 DN. po No. Leđ:	24 N. prz: Rozdeřt	♂ ♀	♂ ♀
5 e Telefforá Męcz:	25 Rozdeřt: Chry:	♂ ♀	♂ ♀
6 f Trzech Krolo:	26 Sobor: Pres: Boh:	♂ ♀	♂ ♀
7 g Julíaná Męcz:	27 Stefáná Mucz:	♂ ♀	♂ ♀
8 a Rygoberra.	28 S. M. dwi:	♂ ♀	♂ ♀
9 b Mircyán: P.	29 Ss Młodemiec	♂ ♀	♂ ♀
10 c Agátóná P.	30 Anyfy Mucz	♂ ♀	♂ ♀

Ażeście nie wiedzieli

11 DN. 1. po 3. Kro:	31 N. po Rozd:	♂ ♀	♂ ♀
12 e Reynoldá Mę:	1 Obryz: Hospod:	♂ ♀	♂ ♀
13 f Hiláryu z Op:	2 Sylwestryá Pápy	♂ ♀	♂ ♀
14 g Szczęsnego K	3 Málá bryá Pro	♂ ♀	♂ ♀
15 a Pawlá 1 Puřt:	4 Sobor 70. Ss X.	♂ ♀	♂ ♀
16 b Márcellá P.	5 Steofily Mucz	♂ ♀	♂ ♀
17 c Antoniego O.	6 Bohoiaw Hospod:	♂ ♀	♂ ♀

Cokolni k każe Czynić.

18 DN. 2. po 3. Krol:	7 N. 1. po Boh:	♂ ♀	♂ ♀
19 e Ferdynándá	8 Melitáná Mucz:	♂ ♀	♂ ♀
20 f Fabián y Sebá:	9 Poleukta Mucz:	♂ ♀	♂ ♀
21 g Agaczi P.	10 Zryhoryá Epf	♂ ♀	♂ ♀
22 a Wincentel M.	11 Fteodoliya Prep:	♂ ♀	♂ ♀
23 b Raymunda W.	12 Tatyány Mucz:	♂ ♀	♂ ♀
24 e Tymoteut B.	13 Ermytá Mucz:	♂ ♀	♂ ♀

Idźciez y wy do minnice.

25 DN. Starozapust:	14 N. 2. po Bohoi:	♂ ♀	♂ ♀
26 e Polikarpa Bisk:	15 Prep Páwla W.	♂ ♀	♂ ♀
27 f Ianá Zhorout:	16 Poki Wer. S. Pe:	♂ ♀	♂ ♀
28 g Károlá wielkie	17 Antonya Prep:	♂ ♀	♂ ♀
29 a Frańcisiz Sal:	18 Astanazyia Ar:	♂ ♀	♂ ♀
30 b Mártyny Pán:	19 Matá va Oeca	♂ ♀	♂ ♀
31 c Wigilia z wyk:	20 Eufymy welyf	♂ ♀	♂ ♀

Zebrane początkow niektórych Monárchij, Kroleřw &c.

Początek Kroleřtwá Chaldeykiego y Assyryjskiego iest roku przed Narodzeniem CHRYSYUSA PANA 2786. ktorego pierwszy Krol był EWOCHIUSZ, trwało to Kroleřwo przez lat 440. Początek Kroleřtwá Assyryisko - Babilonskiego stáł sie przed Narodzeniem Chrytusa Páná roku 2176. iego pierwszy Krol był BELUS, trwało to Kroleřwo przez lat 3300 Kroleřwo Egypjskie wż zęł sie przed Narodzenie Pániskim roku 2007. pod Tebánczykami; trwało przez lat 1480

1. Mroźny ná czas pochmurny.
 2, 3. Mroźno wietrzny.
 Ofársia kwádrá Sycznia, dnia 4. tegoż, godzin: 5. minuty 14. z poinyoy. (1 god: 14.)
 4. Wietrznoj mroźny, ná czas po 5. Snieżny. 6. wiátr oltry i snieg. 7-8. Ná czas pogodá nie co mroźna. 9. wiátr, snieg. 10. Pochmurny z przymroskiem.
 Koroná uad dwiemá krzyżámi w polu czerwonym ná cel wyławiona zgrzymom.
 Inſens, noccam, qua ratione tibi. Martialis

Now Lutego dnia 11. Syczeń: g dziny 9. minuty 17. z rana, 11. 12. Pogodá mroz. 13. Mroz, snieg polánie. 14. Pogodá mroźno wietrzna, 17. Niepewna pogodá 6 17. 18. Pogodá, mroz. Błki trzy białe oczy Pánskie delectma.

Verte e jam Esdeor Calos setigesse superbo, Quando venit Coris ista coroná meo. Quidam.

Pierwsza kwádrá Lutego, dni: 19. Syczeń: go: 0. 38. z południá. 19. Mroźny, trochę pochmurny. 20. Do inego skionność. 21. Ołtro wietrzny. 22. Nieńateczny 23, 24. mroźny ná czas wypogodá. 25. Wiátr, niepogodá. Korony trzy w biekitym polu gorule szczęście.
 Pein: Lute: d. 26. Sry Zusa, god: 9. min 10. z południá. 26. 27. Ołtro zimne, do inego skion. 28. 29. Wiátr, pogodá, mroz oggi. 30. Zianá wáryacya, dalew pogodá. 31. wietrzno pogod: z przymroskiem

Anno 1720 d. Henrico Rolu
 He. City Rok Intry. & Arnd

		Indenimental
Sernica lumaritibyl	Et 10000	2500.
Medyko lumaritibyl	Et 10000.	2500.
Mielliceriyemyje	Et 3600.	900
Pamonia	Et 1250.	312-15
Hotynee	Et 1700	425
Polonia y Dulig	Et 1550.	307-15
Krasnyy y Tarna	Et 1500.	375
Krasice	Et 550	137-15
Dorotniki	Et 440	110 ^{cash} _{way}
Kupno.	Et 200	50
Wasylow.	Et 950	237-15
Grabonice Starost.	Et 4000	1000.
Bochtutyre	Et 400	100
Medomye	Et 600	150

In summa / 36740 / 910.5

Die 19. Feb. 1720. Weibem vmdylt 13. Handt. v. Basenweck
na obrok treie vurno omis brano vbrniatego
abu 4. Maryi vtyph. vider vrbue nat vbi obrok 1720.

D.L. Święta, Pol. || Dni, Święta Ruskie. || Bieg) || Aspekty, Wybory.

PRAKTYKA CODZIENNA.

Náziwienie jest słowo Boze.

Lucas 8.

Sexagesima.

1 DN. Mifopuřta:	21 N. 3. po Bohoia:	☽ 28	☿ * ♀
2 e Panny M. Gro:	22 Cymon fce Apt:	☽ 12	☾ ☽ kw: Lutego
3 f Błazeta B. Skupá:	23 Swiař: Klim: E:	☽ 26	☽ ☽ ☽ ☽ ☽
4 g Weroniki Panny	24 Xenyi Prep:	☽ 9	☽ ☽
5 a Agary Pan:	25 Zephorya Epi:	☽ 23	☽ * ☽ + ♀
6 b Doroty Pannt:	26 Xenofonta Ot:	☽ 5	☽ ☽ + ♀
7 c Romuáld. Op	27 Wofcz: Joán:	☽ 18	☽ ☽

1. Ostro mroźny i wietrzny
Lwy trzy w czarnym polu smutne dprawiui komedyc.

Pleřra dolore tacent, muta dolore lya Ouid:

Ořtátnia kwádrá Lutego dnia
2. tegoi, god: 2, min: 3. z południá,
2. 3. Pořępný i śnieźny. 4. ná czas wyogořzi z zimnem, (cya.
5. Zraná mroz, odwieczora wáryá-
6. 7. 8. 9. Wiátr chmury przerzucá ná czas śnieźne.
wieze trzy w bramie dwa klu-
cze choroby wiyztua.

Anni 69 morbi ingenium hominu depradantur.

Now Márcá dnia 10 Lutego,
godzi: 3, min: 6. z poinyce.
10. 11 Pogodno mroźne 12. 13.
wiatr wichrzy ná rezolucya.
14. 15. Mroz sie chce trzymać.

16. 17. Mroźne wiatr chmury przerzucá.
Gryf ezerwony w polu białym od impetyeyi nie woly.

Inceptor á cunctis totumq, immurmurat agmen. Ouid:
Pierw: kw: Márcá, d. 18. Luteg:
godzi: 8, min: 17 zraná.

18. Podchmurá mroźná noc z wá-
19. Wiátr miefza aerya. (ryiow:
20. 21. Pogodny. 22. Ná de dniem śnieg.

23. 24. Pogodá ná czas pochmurna z przymróskiem. (minę.
Máź uzbroitony dobra reprezent: ie
Est mihi per seculi impetus ire feras. Ouid:

Pełnia Márcá, d. 25. Lutego,
god: 8, minuty 42. zraná.
25. Pochmurno zimny.
26. 27. Czasem pogodá, czasem wiatr
28. 29. Burzliwy. (chmury.

Coz chceř uzyćnieć.

Lucas 18.

Quinquag:

8 DN. Zápuřta.	28 N. 4. po Bohoia:	☽ 1	☽ ♀
9 e Apolonii Panny	29 Pren: Mo: lhnad:	☽ 13	☽ ☽ ☽
10 f Scholařtyki Pa:	30 Trech Swiařtytel:	☽ 25	☽ ☽ Now Márcá
11 g Popielec:	31 Kirá y Joánná	☽ 2	☽ * ☽ ☽ ☽ ☽
12 a Gaudencyu. B	1 Tryfona W.	☽ 19	☽ ☽ * ☽
13 b Fułki P. y M	2 Stryteny: Hospod:	☽ 1	☽ ☽ + ♀
14 e Walentego M.	3 Symeoná Bo:	☽ 3	☽ * ☽ ☽

Pána Boga twego czcić bezpř.

Matt: 4.

Invoc:

15 DN. Wářpna	4 N. 5. po Bohoia:	☽ 25	* ☽ / * ☽
16 e Iuliány Panny	5 Abař: i Muz:	☽ 7	☽ h ♀
17 f Polichrona B.	6 Worala Epiř:	☽ 19	☽ ☽ ☽ / ☽
18 g Suchedni,	7 Parřtema Muz	☽ 1	☽ Pierw: kw: Márcá
19 a Mánuetá B.	8 St. odra:	☽ 14	☽ ☽ ☽ ☽ ☽
20 b Leona P.	9 Gityřora M.	☽ 27	☽ ☽ ☽ ☽ ☽
21 c Eleonory Pan:	10 Chertámp: M	☽ 0	☽ * ☽ * ☽ + ☽

Pámie dobrze nám tu byz.

Matt: 17.

Remin:

22 DN. Sucha,	11 N. 6. po Bohoia:	☽ 24	☽ ♀
23 e Pořw: koř: A.	12 Máláchia Ar:	☽ 9	☽ Feralis.
24 f Floren: wigil:	13 Prep: Martyná:	☽ 23	☽ ☽ ☽
25 f Máćicia Apo:	14 Prep: Otc: Aur:	☽ 8	☽ Pełnia Márcá
26 g Wiktoryna,	15 Onyř: ma Ap:	☽ 23	☽ ☽ ☽ ☽
27 a Zygyřyda B. řk:	16 Dámřia Mu:	☽ 8	☽ Feralis
28 b Atanazyi	17 Steodora Muz:	☽ 3	☽ ☽ / ☽ ☽ ☽ ☽

Wyrzucáć Iezus Czartá.

Lucas 11.

Oculi.

29 DN. Glucha	18 N. 7. po Bohoia:	☽ 8	☽ ☽ ☽ * ☽ ☽ ☽
---------------	---------------------	-----	---------------

przenieřione ieřt do Perfo , ktorzy nim rzáđieli przez lat 196. áť do DAR -
USZA, ktorego zwięszyl Alexander Wiek, y rázem cály pod swoię wládzá
odebrał Egipt, y rzáđił nim áť do śmierci, przez lat szeřć. Po śmierci Alexan-
dra pierwizym Egiptu Królem został Ptolomeusz roku przed Narodzeniem
Chryřtusem. 324. rzáđieli tym Królestwem Ptolomeuszowie áť do Kleopa-
try, przez lat 308.

D Świąta.	Pol. Dni, Świąta	Ruskie	Bieg	Aspekty, Wybory.
1 d Herkulá Bisk.	19	Archypód Ap.	☾ 22	Δ 8/10 + ♄. ♀
2 e Symplicyú Bi.	20	Leoná Epist.	☽ 6	Vacua + ♄
3 f Kuńegundy C.	21	Tymo: w Sp.	☽ 20	☾ Ofit: kw: Márcz
4 g Kazimierza Kr.	22	Obr Mozz w E.	☽ 3	Feralis.
5 a Przeni: S. Wácl.	23	polykárpa M.	☽ 15	* ☉ / Δ ♀
6 b Ewágryszá	24	2 Obryt Zlá S. I.	☽ 28	☽ 21 / ♀ + ♄

Práctyká Codzienna.

1. Wietrzno pochmurny. 2. zráná przymrozek, potem wáryácyá. Niedziédz z jedny, z drugiey strony Aniół w czerwonym polu, szczęściu woczy zégládá.

Difficile est opibus non traderé mores. Martial: (má.)

Et cum tot Crasos Viceris, esse Nu-
Ofit kw: Márcz, d. 3. tegoż

g. o. minuty 17. z północy.
3. Wietrzno pochmurny i zimny.
4. Ná czas pogodn:
5. Pogodá z przymroskiem.
6. 7. Wietrzno pogodn.
8. 9. Pochmurno zimny.
Niedziádek smierciełnemi rázóny gotami.

Zkąd kupiemy chlebá. **Ioann: 6.** Lctarc.

7 C.N. Szrodopost.	25	N. Mialopust.	☽ 10	Tomasza z Ak win
8 d Iana Bozego.	26	Potysk Ep:	☽ 22	♂ h
9 e Franciszki Wdo:	27	Prep: Prokop:	☽ 4	♂ ♀
10 f 40. Męzenni:	28	Mátylś Post:	☽ 16	* ☽ / Now Kwietniá
11 g Katarzyny Bo.	29	Kássyána Rzym:	☽ 18	* ♀ / ♄
12 a Grzegori Pap:	1	Eudokyi Mucz:	☽ 10	♂ ♀ * ♄
13 b Niceforá Pap:	2	Steadorá M.	☽ 21	* ♀

Kto z was dowiedzie ná mnie. **Ioann: 8.** Passions.

14 C. N. Biały.	3	N. Syropustk.	☽ 4	Δ ♀
15 d Longiná Mecz.	4	Jeremiá Prep:	☽ 1	☽ ♀ + ♄
16 e Heriberra Bisk.	5	Kenoná Mucz:	☽ 28	☽ ♀ * ☽ / ♄
17 f Gertrudy Pán:	6	42 Mucz: nutz:	☽ 10	☽ ♀ * ☽ /
18 g Cyrillá Hier:	7	Mátylś y Efre:	☽ 13	☽ Pierw: kw: Kwiet:
19 a Jozefá O.P.M.	8	Steofylá Ofser:	☽ 6	* ♀ /
20 b Ioáchymá W.	9	SS. 40. Muzen:	☽ 19	* w ♄ / god: 10

Hosanna synowi Dawidowemu. **Matt: 21.**

21 C.N. Kwietnia	0	N. i. Postá	☽ 3	* ♀ Δ ☽ /
22 d Kátarczy Szw:	11	Goston: Mucz:	☽ 17	♂ ♀ / ♄ h
23 e Cyryáká.	12	Steofana Epist:	☽ 1	☽ ♀ / ♄ s. ♂ ♀ ♀
24 f Gábryelá Arg.	13	Witstora Crep:	☽ 6	* ♀ ♀ / ♂
25 g Wieczera Pán	14	Wenedył Prep:	☽ 2	☽ Pełnia Kwietniá /
26 a Wielki Piątek	15	Abáptýá M.	☽ 17	Δ h ♀ ♀
27 b Wielka Sobor:	16	Eáwiná M.	☽ 2	☽ ♀ * ♀ /

Nie lekaycie sie wstát zmartwych. **Marci 16.**

28 C. N. Wielka:	17	N. Alexya Boza:	☽ 17	☽ h
29 d Poniedz: Wiel:	18	Kyrylá Arc:	☽ 2	♂ ♀ ♀ /
30 e Wtorek Wielká	19	Chyżánstá Mu:	☽ 16	Δ ☽ /
31 f Balbiny Páany	20	Prep. Or. w O.	☽ 29	* h Δ ♀ Δ ♀ + ♄

Krolestwo Medow wzięto swoy początek roku przed Narodzeniem Chrystusá Páná 863. Iego pierwszym Krolew byl ARBACES, trwáło to Krolestwo lat 317.

Krolestwo Perskie dawne wzczęło się pod Cyrušem roku przed Chrystusem Pánem 559. trwáło aż do Alexándrá wielkiego przez lat 225. Krolestwo Perskie świeższe wzczęło się pod Artaxerxesem młodszym roku przed Narodzeniem

outo ano do Officio de 3 May 1720. resataca.

Hotynera. erwie buynych.	R. 30	danos uro wnysh me
Krasnyzna buynych.	R. 52	tyrim buynych.
Mieronie buynych.	R. 34.	R. 12.
		ad sch 112.

Hotynera. Jabnych.	R. 57
Jark. Jagnych.	R. 14.
Krasnyzna Jabnych.	R. 48.
Jark Jagnych.	R. 36.
Mieronie Jabnych.	R.
Jark Jagnych.	R.

Mr. ber lator.
 Cete. 1720.
 Wred 8 lator 14.

Hotynera. Baranow. ka.	R. 9.
Baranow mtb	R. 10
Kopow.	R. 15
Krasnyzna Baranow	R. 30
Mieronie Baranow. ka.	R.
Baranow mtb	R.
Kopow.	R.

No Catym Blueris

1797. Cyparogy. omis de Minnie

Harburcranch. ylo mare

No Minnie . . . Lor 3 CB.

Harburcranch . . . Lor 1 CB.

Lisnyntki . . . Lor 7 CB.

Lupna . . . Lor 3 CB.

Chyrinka . . . Lor 4.

Targawre . . . Lor 20.

Minnie Lor 40.

Lisno nice . . . Lor

Chorynice . . . Lor

D.L. Święta Pol: Dñi, Święta Ruskie, Bieg		Aspekty, wybory.	
1 b Filipa y Iako: A.	20 Sobotu Wely:	16	Ofiar: kw: Máj.
lesli o co prosić bedziecie. Ioann: 16.			
2 C.N. 5. Krzyżo	21 Woskres: Chry:	8	♂h/♂♂
3 d Znalazienie S. +	22 Ponedylok Swi:	10	♂h/♂♂
4 e FLORYANA M.	23 Wtorek Swiety:	12	Vacua.
5 f Piusa V. Pap:	24 Sowy Muz:	4	* ♀ + ♀
6 g W Niebowstap:	25 Májka N. p. y. E.	15	♂ ♀ Apoge:
7 a Domicille,	26 Wsipy: M. y. E.	27	* h
8 b Stanifawa B.	27 Swiats M. Sy.	10	♂ ♀

Praktyká Codzienna.

Ofiarn: kw: Máj d 1. tegoż

g 2 m 39. z połnoocy.

1. Pogoda ciepła. 2. Zawichrzy

3 4 5. Pogodne. (g. da)

6. Odwiecz. ra defzcz. 7. 8. Po

Maż uzbrojony z czegoś niekonten

Sic animum componamus, ut

quid res exigit, id Velimus Sen:

Now Czerw: d. 9. Máj d 8.

6. m. 53. zrana. (defzcz.)

9. Pogodny. 10. Popogodzie grz ob

11 12. 13. Wietrzno pogodnie.

14. Po pogodzie defzcz przepa

15. Pogoda. (dnie)

Mądrych estymacya rośnie.

Quis sapit innumeris moribus a-

pius erit. Ovid:

Pierw: kw: Czerw: dn: 16.

Máj, g 7: m. 17. z południa.

16 17. Nawalnice byle nie zgra-

dem 18. Defzcz. 19. 20. Pogoda

21. Przy wietrzny pogodnie za-

grzmi, i defzcz spulsci.

22. Niepewna pogoda.

Lew zolty w czerwonym polu

po niecie w żalobie chodzi.

Interdum misentur tristia le-

tu. Ovid:

Pełnia Czerw: dn: 23. Máj,

god 19. m 51. zrana.

23. Zrana pogoda, odwieczora zá-

24. Pogoda ciepła. (wichrzy)

25. Podyrzany o defzcz.

26 27 28. Ciepło pogodnie.

29. Wichrowaty.

wicie trzy w bramie dwa klu.

cze co żywo adurue.

Cuncta sibi Cererem pubes agre-

flu adoret. Virgil:

Ofiarn: kw: Czerw: dn: 30.

Máj, g. 6. m. 17. z południa,

30. Zrana pogodny, Odwieczora

zwiąrywany.

31. Przy pogodzie stronami zágrzmi

z wiatrem.

Gdy przydzie Poćiesyciel. Ioann: 15.		Exaudi.	
9 C.N. P. M. Laska:	28 N. i. po Woskre:	12	Now Czerwca/
10 d Ziaw: S. Michá	29 SS. M. 9. w Ayz	4	♂ ♀
11 e Mámerta Męc:	30 Jakowá Apost:	17	Vacua
12 f Ioanny Panny	1 Jeremita Pror:	29	* ♀ * ♀ * ♀
13 g Serwacyulza	2 Afcánazyá Pre:	11	* ♀ * ♀
14 a Bonifacego B.	3 Tymonste tá M.	25	* ♀ / ♀ * ♀
15 b Zofij Męcz	4 Peládyi Muz:	9	* ♀

Poćiesyciel Duch S. Ioann: 14.		Pentecolt:	
16 C.N. Swiarczna	5 N. z. po Woskr:	12	Pierw: kw Czer:
17 Poniedziel: Swi:	6 Jowá Práwed:	6	♂ ♀
18 e Wtorek Swiats:	7 Znamen: Czes: +	20	Vacua.
19 f Suchedni,	8 Apost: Joán: Bo:	4	♂ / ♀
20 g Bernardyn: W.	9 Włof S. y. y. Pol:	19	Perg:
21 a Heleny Cesarz:	10 Symeoná Zylot:	4	* ♀ * ♀ + ♀.
22 b Iulii Panny	11 MacFrytá Muz:	19	Vacua.

Dana mi jest wselka wladza. Matt: 28.		Trinit:	
23 C.N.S. Troyey.	12 N. 3. po Wosk:	2	Pełnia Czerwek/
24 d Ioanny Wdo:	13 Syleberyi Muz.	8	♂ ♀ + ♀ * ♀
25 e Vrbaaa Pap:	14 Jf:borá Muz:	1	♂ ♀ + ♀.
26 f Filipa Nereuf	15 Páhom: Ot: Pr:	18	♂ ♀ + ♀.
27 g Boze Ciało,	16 Steodora Prep.	29	Vacua.
28 a Germána B.	17 Andronyá Ap.	12	♂ / ♀ + ♀.
29 b Máxima B.	8 Steodora Muz:	24	♂ / ♀

Sprawit wieczera wielka. Lucz 14.			
30 C.N. po Boz: C.	19 N. 4. po Woskr:	1	Ofiarn: kw: Czerw:
31 d Petronele P.	20 Swiats: M. Gab:	13	♂ ♀ * ♀

Na Krolestwo Lydyjskte naypierwey wysadzony był ARDIZYUS, roku przed Chrytusem Panem. 789; trwało to Krolestwo przez lat 297.

Pierwszym Trojańskim Krolew był DARDANUS, roku przed Narodzeniem Pańskim 1481; trwało to Krolestwo przez lat 152.

Pergámij Krolew naprzod był PHILATERUS, roku przed Chrytusem Panem 282, trwało to Krolestwo przez lat. 152.

Lota ranyet ad kin 16. obis 1720. u. u. u. u. u.
- u. u. u.

Baranon. ffo. 100.

Kopow. ffo. 14.

Omie Kanyet. ffo. 320

& Jar lam

Summa. 434

Niesome 1720

Riana y Passumike Syon 6 1/2

Riana y Podlasz . . . Syon 7 1/2

Riana y Kiatowa . . . Syon 0 1/2

Przebie

Lotok y Passumike Syon 11

Przebie Syon 9

He. my nr. 100 y 1000. D. 10
29. Abis montowca 1720

Przebie 1720. Przebie. Przebie. Lin 21.

1720. Przebie. Lin 10. 13. 23.

Przebie. 1720. Przebie. Przebie. Lin 10.

Przebie. 1720. Przebie. Lin 25.

D. Święta,

Pol: D. Święta Ruskie.

|| Bieg, D || Aspekty, wybory

Praktyka Codzienna.

1 e Krescenyu: Bis:
2 f Piotra y Erasma,
3 g Klotyldy Krol:
4 a SERCAP. IEZ:
5 b Bonifacego M.

21 Konstantyna
22 Wasylisa
23 Michaila Prep:
24 Symona stolpn:
25 3. Obrze Sla: S

0 h ♀ * 2 1 1
12 * 0
24 * h * fl. 1 1
6 2 1 1 + 2
18 □ ♀ 0 Δ 2 / 2 2

1. 2. 3. 4. 5. Po upalách Slonecznych
wiatrami gwałtowne mi i deszczem
byle nie zgrądem odgrazają.
6. Na czas wypogodij.
Orzeł biały z koroną złota w
czerwonym polu, przez którego
skrzydła linia złota, z ogniem ostro-
żnie (pūs simet.)

Zblizeli sie do IEZVSA Celnicy.

Lucz 15.

6 C. N. 3. Norberta.
7 d Pawla Biskupa,
8 e Medarda Bisk:
9 f Feliciana M.
10 g Matgorzaty K.
11 a Barnaby Apost:
12 b Nazaryufa M.

26 N. 5. po Woksr:
27 Serapontá Muz:
28 Wyfery Ot: P.
29 Steodozyt Muz:
30 Woznesen: Hof:
31 Eremia Apost:
1 Justyna M. Sil:

0 □ h /
13 1 1 Now Lipca
29 1 Δ h □ h ♀
9 1 2 2 2
22 * 2 / □ ♀
6 * 2 /
19 * 2 / * 2 / 2 0 ♀

Levis solet smere, qui pro-
Now Lipca, dni 7. Czerwiec,
g. 8. m. 15, z południa.
7. 8. Wietrzno dzdzyfty. (ple.
9. 10. 11. Wietrzno pogodne i cie-
12. 13. Czałem pogodą, czałem
blyskawice, grzmot, deszcz.
14. Pogodny.
Ryby dwie żółte w czerwonym po-
lu po niezdrowey pływają wodzie.
Ipsa senectus morbus est. Adag:
Pierw: kw: Lip: d. 15. Czerw:

Gdy rzeze nalegaly na IEZVSA.

Lucz 5.

13 C. N. Antoniego
14 d Bazylego B.
15 e Wita y Modesta
16 f Lugdardy P.
17 g Adolfa Bisk:
18 a Maryanny Pan:
19 b Gerw: y Protá:

2 N. 6. po Woksr:
3 LuEyan: Muz:
4 Mitrofana Bisk:
5 Swiata: M. Do:
6 Jlariona Now:
7 Sw. Steod. Ep:
8 Steodora Muz:

3 1 h / □ ♀ 1 2
17 1 □ 2 / 1 1
1 1 1 1
15 1 Δ 2 2 Perg: 1 m.
29 1 Δ h 2 2 2
14 1 h 2 /
18 1 h * 2 /

Pierw: kw: Lipca /
Perg: 1 m.
g. 1. m. 10. z północy.
15. 16. Wietrzny, na czaspochm
17. 18. 19. Nocy chłodne, pogoda
jednak trochę pochmurna wytrzy-
20. O deszcz podeyżrzány. (muie.
Maz uzbrojony w swoich impre-
zach zwolna łobie polęppie.
Pełnia Lipca, d. 21. Czerwiec
godzi: 7. minuty 21. z południa.
21. Ciepło pogodny, 22. Odwie-
czora zawiachrzy na deszcz.
23. 24. 25. Pogoda ciepła.
26. Noc chłodna, na dzień pogo-
da ciepła. (ra zwaryo:
27. Po ranney pogodzie odwieczo-
28. Zraná stronami zagrzmii, po-
nym pogodą.
Pies chcąc milczkiem kasać fanta-
zwa stracił.

Kto zabije, bedzie winien Sadu.

Marc: 5.

20 C. N. 5. po Swia:
21 d Demetriji Pan:
22 e Paulina Mecz:
23 f Wigilia z Polte:
24 g Jana Chryzost:
25 a Prospera B.
26 b Iana y Pawla.

9 N. Szofa: S. D.
10 Swiatata Troy:
11 Warsto: y Mbr:
12 Onufrya Wel:
13 Afliny Muz:
14 Zelyssea Prozo.
15 Ammosa Prozo.

11 1 ♀ 2 / 1 2
16 1 1 Pełnia Lipca g. 7.
20 1 1 2
24 1 Δ 2 / + 2.
7 vacua,
20 1 Δ ♀ Δ 2 / + m.
2 1 h / Δ 2 ♀ Δ 2

27. Po ranney pogodzie odwieczo-
28. Zraná stronami zagrzmii, po-
nym pogodą.
Pies chcąc milczkiem kasać fanta-
zwa stracił.
Phryx tantis periculis plagis sape-
re nescit. Quidam.
Ostár: kw: Lipca, d 29. Czer:
g. 11. min: 28. przed południem.
29. Przy pogodzie na deszcz sie za-
30. Wietrzno pogodny. (niešie.)

Zal mi tego Ludu

Marc: 8.

27 C. N. 6 po Swia:
28 d Wigilia z Post:
29 e Piotra y Pawla.
30 f Wsp: S. Pawla.

16 N. i. po Szof. Mi:
17 Anunista Muz:
18 Leoncyina Muz:
19 Judy Aposti:

15 1 □ ♀ □ 2
26 1 Δ 2 2
8 1 1 Ostár: kw: Lip: /
20 1 * 2 2 Ap: 1 2

Sycyniyskiego w Grecyi Krolestwa [pierwszym Krolew byl AGIESILAUS,
roku przed Chrystusem Panem 2091. trwało to Krolestwo przez lat 962.
Argiow Krolestwo wszczęło się roku, przed Chrystusem Panem 1658, kto-
rym naprzod rządził INACHUS, trwało przez lat 544.
Atenczyków nappierwszym Krolew został CECROPS roku przed Narodze-
niem Pańskim 1558. trwało to Krolestwo lat 448.

D. L. **Świąta.** Poś: | Dni, Świąta Ruskie Bieg. | Aspekty, wybory. | Praktyka Codzienna.

1g Wigilia zwykła	10 Świąt: Mewt:	2	*h/ □♀/♂
2a Nawiedz: P.M.	21 Jultóna Carky:	14	*⊙
3b Heliodora B.	22 Świąt: Eufewi	26	△h/ □h △♂

Z Omocow ich poznacie ie. **Matt: 7.**

4 C.N. 7. po Świat	23 N. 2. po Siołczefi	9	*♂
5 d Cyryllé Męcz:	24 Rozdes: S. Ioan	21	□♂♀ ♂24/△h
6 e Izaiaszá Męcz:	25 Sefronit Mug:	15	□♂ ♂♂
7 f Kunegunda P.	26 Dawidá Prep:	8	○Zow Sierpnia/
8 g Elzbiety Krol:	27 Sámpsoná Pre:	2	*♂ ♀
9 a Zenoná B.	28 Mos: Ayy: Jo:	15	♂♀ *h
10 b 7. Bráci spiac:	29 Petra y Paw: Ap:	29	♂h/ ♂♂

Odday ráchunek z búsárstwa **Lucz 16.**

11 C.N. 8. Piusa P	30 N. 3. Sobor SS	13	*♀/ *⊙
12 d Iana Gwalbert:	1 Kolmy y Dámít:	27	□2/ ♂♂
13 e Málgorzary Pán	2 Poloz: Kzy: p:	1	♀/ *⊙
14 f Bonawentury.	3 Jákiná Mug:	26	♂Pierw: kw: Sierp/
15 g Rozestancow.	4 Andréá Krystáb:	10	△♀+♂.
16 a SZKAPL: P.M.	5 Márfey Prep:	24	□♀/ △⊙ □h
17 b Alexego wyzn:	6 Sysołá Prep:	8	*♂/ ♀

Dom moy. | dom Modlitwy. **Lucz 19.**

18 C.N. Symoná z Li	7 N. 4. po Siołczew:	22	△♂ ♀2 *h
19 d Makryny P.	8 Prohopyá Mug:	6	/*2 ♀♂s.
20 e Eliazá Pror:	9 Świąt Pánkracy	19	♀♀/ +s.
21 f Praxedy Panny.	10 SS 45. Mug:	2	⊙Pelnia Sierpn:/
22 g Máryi Magdál:	11 Eufymy M.	15	△♂/ *w *h
23 a Apollina: Bisk:	12 Proflá Mug:	28	△2♂h/ 3♂
24 b wigilia z post:	13 háwryttá Arch.	10	Feralis.

BOZE Badz miłośnwy **Lucz 18.**

25 C.N. Jakóbá Ag	14 N. 5. Akwily A	11	△♀□2
26 d Anny M. P.	15 Kirył: y Joán:	4	△h24 △⊙/
27 e Pantaleona M.	16 Świąt: M. An:	16	♂♂/ Apog: ♀
28 f Názaryuszá P.	17 Máryány Mug:	18	*h *24 ♀♀/ +h ♀.
29 g Marty Panny	18 Emeliáná Muc:	10	□Ostán: kw: Sierp/
30 a Abdoná Męcz:	19 Prep Matre:	22	□h ♀♂
31 b Ignacego wyzo	20 Jly Proroká	4	*h/ *⊙ *h

Lacedemonczykami nayspierwey rządził Eurysthenes, roku przed Narodzeniem Pańskim 1104.
 Koryncczykowie mieli Krola nayspierwizego Zyzyfá, roku przed Chrystusem Panem 1411.
 Krolém Macedońskim nayspierwszym był CARANUS, roku przed Chrystusem Panem 314. trwało to Krolestwo przez lat 646.
 Ktore złączone z Syryjskim roku przed Chrystusem Panem 312. trwało przez lat 247.

1. 2. 3. Pogodne nie co wietrzne,
 4. 5. 6. Czasem pogodne, czasem dzdytfe.
 wieze trzy oiedney bramie y Orta strach jakis przénika.
Igne sunt ira, & dura dolor ossibus ardet. Virgil:
 Now Sierpn: d. 7. Lipca, g. 7. min: 35. zrana.
 7. 8. 9. Pogoda wytrzymuie,
 10. Wietrzna pochmurny.
 11. Pogodno ciepły, 12. Do grzmotu sklonny. (pogodzi.)
 13. Zrana dzdytly, potem wyPrak biały w czerwonym polu, ze mu szczęście służy, na zab zardości pada,
Dum malus obtrectat facta immortalia liquor,
Non sint adjutus ductoris crescere laudes. Silius.
 Pierwsza kwádrá Sierpn: dnia 14. Lipca, g. 5. min: 48. z połnoicy.
 14. Zrana wáryacya, potem pogoda.
 15. Pogodny. 16. Wietrzno dzdytly.
 17. 18. 19. Pogoda i ciepło nie co z wiarém.
 20. Do dzdyt sklonność. (czoła).
 Maż uzbroiony nie iest wesoleg
Tetericus & murá semper subnubibus ira. Quidam
 Pelnia Sierpn: d. 21. Lipca, g. 5. min: 28. z połnoicy. (dzicz.)
 21. Pray pogodne wiatr, grzmot.
 22. Pogodny. 23. grad, dzycz odwieczora.
 24. Na czas wypogodzi.
 25. 26. 27. 28. Pogoda gore bierze.
 Lew blickny w zoltey stajni do brze gości.
fortuna filius a. b. a. Iuvenal:
Oskar: kw: Sierp: d. 24. Lipca, g. 4. minuty 40. z połnoicy.
 29. wietrzno pogodny.
 30. Na dzycz sie zaposi.
 31. Na dzien wietrzno pogodny

Receipts. Minor 1720.

Udyki
Lobyksh 4.
Vsebiuysh 5
Iatomuysh 2.
Aibeyuysh 7.

Basanik No. 13.

Bucow.

Lobyksh nosaysh 9.
Vsebiuysh 2.
Iatomuysh 5
Aibeyuysh 4.
Aibeyuysh 26.

Linytinki

Wotonysh 2.
Iatomuysh 1.
Lobyksh 2.

Trasuysh

Wotonysh 3.
Iatomuysh 3.
Habet-Lonysh 2.
Aibeyuysh 2.
Linshtak 7.

Basanik No. 30.

Kuzomel

Bukharin 1.
Iatomuysh 2.
Lobyksh 3. *zshia.*
Aibeyuysh 13.
Iatomuysh 3.

Smist 4. Jan 1729

Lobyksh 1.
Iatomuysh 2.
Aibeyuysh 22. 2 *zshia.*
Basanik ~~13.~~

2. Kuznec. Popo. Zorkhankuch uerynionych. Die
 15 ybris 1720

Sosnina 1726. et 1727. Cyp. 632.
 mielhevery . . . 1727. Cyp. 116. - 21 1/2
 Hozynia . . . 1727 Cyp. . 42. - 20.
 Kuznec 1726. 1727 Cyp. 340
 Zolotnie . . . 1727 Cyp. 127. - 22.
 Truiste 1727 Cyp. 670
 Kusovce 1726. - 1727 Cyp 070 - 24 t
 Kladyska yre crins 1727. Cyp. 17. 07. - 20
 Krasivyn 1726. et 1727. Cyp 1041. - 6.
5653

Za vhoru na Zhurn Sosnina 46. 07. - 17 t
~~na Krasivyns Dlouha 1041. - 6.~~
 Perestvo v Modye. Pror. Lominsk
 Myposinie Batyer y mechi 1190
 de Chotyran 365 - 15
 Zolotnie 230 - 15

203. P. M. miel na rube vudy. radisa na vhoru 1090 Prup. 10

204. Kuznec 5122 / 1445 - 15 In. Lin 3922 / 1109 - 15
 Cyp. Lin 5 / 150 In. Ann. 2705

D. L. Święta, Pol: Dni, Święta Ruskie | Bieg | Aspekty, wybory, Praktyka Codzienna,

Dobrześ wśystkż uczyni. **Marci 7.**

1 C.N. 11. po Sw:	2 N. 6. Symeo: Jur:	17	Δ ♂
2 d P. MARYI An.	2 MARYI Mągdal:	30	Δ ♂ 2 / * ♀
3 e Znalezien: S. Szc:	23 Trohymá Muz:	12	□ ♂
4 f Dominika Wyz:	24 Thrytyny Muz:	26	vacua
5 g P. M. SNIEZN.	25 Wipe: S. Anny	10	10 Now Wrzesnia
6 a PRZEM: Pańsk:	26 Jermolátá M.	24	* ♂ / ♂ ♀ * ♀
7 b Kaieraná wyz:	27 Pántáley. Mu	9	♂ ♀ ♂

To czyni a bedzieś żył. **Lucz 10.**

8 C.N. 12. po Swiat:	28 N. 7. Prohor: A.	23	□ ♀
9 d Wigilia z post:	29 Kálennyká M.	7	* ♀ * ♀ * ♀
10 e Wawrzynca M	30 Syly y Sylwán	22	* ♂ ♂ / Δ ♀
11 f Zuzánny Pánny	31 Eudoł: Miałop:	7	Δ ♀ * ♀ / ♀ ♀
12 g Klary Pánny.	1 Mátáwey Muz:	21	♂ Pierw: Fw: Wrze:
13 a Hippolitá M.	2 Pren: Moř: S. Stef:	5	□ ♀
14 b Wigilia z post.	3 Isárya Dálmá.	18	Δ ♂ * ♀ * ♀

1EZV Zmluy sie ná dnámi. **Lucz 17.**

15 CN. wieńc: P. M.	4 N. Wtroł wo Szył:	2	♂ 2 / Δ ♀ ♂
16 d Rochá Wyzna:	5 Eufechenyá Mu:	15	□ ♂
17 e Iuliany P.	6 Preobr: Hołpod:	28	□ ♂ / * ♂ ♂
18 f Agapetá M.	7 Demetryá M.	1	♂ ♀ / ♂ ♀
19 g Tekle Męcz:	8 Emelyaná Ep:	24	10 Pálmá Wrzesni:
20 a Bernarda Op:	9 Makera Apost:	6	Δ ♀ ♂ ♂
21 b Praxedy P.	10 Lawrenty: Muz:	18	* ♂ ♀

Coz bedziemy iesc. **Lucz 17.**

22 C.N. 14. Tymot:	11 N. 9 po Szofł:	0	□ ♀ /
23 d Wigilia z post	12 Sorytá y An: M.	12	* ♀ * ♀ / * ♀
24 e Báráomicia Ap	13 Mátá má Jspo:	24	* ♀ * ♀ / ♂ ♀
25 f Ludwiká Kr:	14 Michetá Pror:	5	♂ ♂ * 2 Δ ♂ /
26 g. Zehryóná Bisk.	15 Wpen: Pres: Bo:	8	□ ♂ □ ♀
27 a Rufiná Bisk.	16 Deodyma M.	0	□ ♂ ♀: P: Wyz:
28 b AVGVSTY: B.	17 Myroná Muz:	12	vacua

I rzekt sey nie ptacz. **Lucz 7.**

29 C.N. 15. po Swiat:	18 10. po Sofzeł:	25	♂ 2 /
30 d Felixá Męcz.	19 Andr M. Strátyl:	8	Δ ♂ * ♂ / * ♀ + ♀.
31 e Raymundá.	20 Samuila Prorok:	25	vacua. + ♀.

11 2. 3. 4. Wietrzno pogodne na czas pochmurne. (ny. Zabeg nie wesole wyspiewnie tre Cantator cygnus funeris ipse sui Ovid: (m. 20. z południa, Now Wrzes: d 5. Sierp: g. 5. 5. Dzdzyfly. 6. czafem pogoda, czafem deszcz. 7. wietrzny, ná czas dzdzyfly. 8. 9. Pogoda. 10. Dzdzyfly wie- 11. Pogoda. (trzny. Krzyżc dwa białe z koroną w czerwonym polu krzyżykom niefcze- rości podlegić. Plus plerumq; periculi in insidiato- tore oculo, quam in hoste ma- nifesto. S. Leo. Pierw: kw: Wrzesnia dn 12. Sierpn: g. 10. m. 45. przed połudn 12. Do dzdzu skłonny. 13. 14. wietrzno pogodny. 15 16. 17. 18. Burzliwa aerya, grzmot błyskawice, potym deszcz. Kozioroziec przełtrażony mieřza fig. (tiz. Sarb: Dura cedet hebes fors patien- Pełn: Wrzesni: d. 19. Sierpniá, got 6. min: 14. (z połudn 19. 20. wietrzno dzdzyfly i chło- 21. 21. na czas wypogodzi. (dny. 22. Ciepłé pogodny. (walnica 24. Zrana pogoda, odwieczora na- 25. Na czas pogoda. 26. Odwieczora zawichrzy byle nie na grad. wieze trzy siedney bramie i O- rzet załobnym pokryte kirem. Longius aut propius mors sua qvemq; manet. Prop: Ostatnia kwádra Wrzesnia, dn: 27 Sierpnia, godziny, 9. min: 15. z południa. (muic 27. 28. 29. 30. 31. Pogoda wytrzy-

Krolestwa Synińskiego nappierwszy Fundátor był FOIUS roku przed Chrystu- 2952. ktore do tego czasu w swoiey zostáie porze, jednák Panowanie iego prze- niešione iest do Tátarów Ażyatvckich. Kolestwo Iáponskie rządzone było od różnych y wielu Krolow, z ktorych nappierwszym był TONGIM roku przed Chrystusem Pánem 660. poki złączone nie zostály wszystkie Krolestwa wiedno Pánstwo; Ktorem nappierwey rzádził CUBOSAMAM, roku przed Chrystusem Pánem 1548.

D.L., <i>Swięta</i> , Pol:	Dni Święta Ruskie	Bieg	Aspekty, Wybory,
1 f IDZIEGO Opata	21 Św. Iwona	5	♂♂/♂♂
2 g Stephaná Kr:	22 Św. Katarzyna	9	♂♂♂♂
3 a Eufrozyny Pán:	23 Lupa	3	*♂♂♂
4 b Rozalij Pán:	24 Eutycki Ep. M.	8	Now Półdzier:

Przyjacielu posiadź sie wyzey. *Lucz 14.*

5 C.N.16. po Swi	25 Św. Wasyl	3	♂♂/♂♂
6 d Zacharyasza	26 Aberyama y Nár:	18	♂♂ / ♀♂ Per: ♀♂
7 e Reginy Wigilia	27 Prymina Wely:	2	♂♂ / ♀♂
8 f Nádózen: P.M.	28 Moysesá Mur:	18	*♂♂♂♂ ♀♂
9 g Gorgoniuszá.	29 Św. Józef S. S.	1	♂♂/♂♂
10 a Mikoláji: z Tol:	30 Joáná Páter: M	15	♂♂ Per: Ew. Półdz:
11 b Piotráy Iac:	31 Poloz: Profur:	29	*♂♂♂/♂♂

Miluy Pána BOGA twego. *Matt: 22.*

12 C.N.17. po Swi	1 N. 11. po Seize:	12	Imienia P.M. *♂♂
13 d Mákrrobiu: M.	2 Wámánésá Muz:	25	♂♂/♂♂ + ♀♂.
14 c Podwyż: S. F.	3 Ansymá Muz:	8	♂♂
15 f Suchodni.	4 Swiáś: M. Wa:	20	♂♂
16 g Cypryána	5 Św. Maryia Prot:	3	♂♂♂♂
17 a Piataw: S. Fr:	6 Czudo S. Mich:	15	♂♂♂♂
18 b Tomaszá z V.N	7 Sożentá Muz:	27	♂♂♂♂ Półdzier

Vfay Syna, odpuszczoné grzechy. *Matt: 9.*

19 C.N.18. po Swi:	8 N. 13 Rozd: Pr: B.	9	♂♂♂♂
20 d wigilia. z Post:	9 Joáśimá y Anny	21	♂♂♀/♂♂♂ ♀Apo:
21 e Matczuza Ap:	10 Minodory M.	5	*♂♂ + ♀♂.
22 f Maurycyuszá.	11 Greodorył Pre:	15	♂♂♂♂ w ♀♂
23 g Liná Pap:	11 Swiáś: M. An:	27	♂♂/♂♂
24 a P. M. de Merce:	13 Swiáś: M. Ker:	9	♂♂ *♂
25 b Kleofasza M.	14 Wozdł: Czel ♀	21	♂♂♂♂ ♀♂♂♂

Podźcie y wy ná gody. *Matt: 22.*

26 CN.19. po Swi:	15 N. 4. Nikity	3	♂♂♂: Ew: Półdz:
27 Przu: S. Stánif.	16 Jozefáta Muz:	16	♂♂/♂♂♂
28 e wacławá Kr:	17 Witowá Muz:	29	♂♂/♂♂♂ ♀♂
29 Micháś Arch:	18 Prep: Eutreny	13	*♂♂♂♂
30 g Hieronyma,	19 Trehuna Muz:	27	♂♂♂♂/♂♂♂

Prákyká Codzienna.

1. Pogoda na czas pochurna.
 2. 3. wiatr chmury z zimnym de-
 fciem przerzuca.
 Orzeł biały w czerwonym polu z
 Złota korona ma nad czym mgła-
 cholizować.
 Transferramus solertitimas nugas,
 & ad qua nobis opus est, [prope-
 remus. Seneca.
 Now Półdzier: dn: 4. Wrze-
 śnia, g. 2. m. 26. z połnoocy.
 4. Dzdzyły, (pochurna,
 5. 6. 7. 8. Pogoda na czas trochę
 9. wietrzno i chłodno pochurny.
 Kleynot w czerwonym polu lu-
 bo, Mars targuie, jednak nic nie
 wskora,
 Comprime affectus truces men-
 temq; tibimet pacifica tuam. Sen:
 Pierw: kw: Półdzier: dn: 10.
 września, g. 5. min: 26. z pchud:
 10. Pogoda. 11. 12. 13. większa de-
 pogody niż deszczu skłonność.
 14. 15. waryacya aeryi.
 16. 17. Na dzień pogodniejszy,
 Lew biekiny w żoltey itayni
 zdrady Marfa obawia się.
 Sirenum praestigias semper effu-
 ge, quos vocant, hos vorant, The:
 Peln: Półdzier: dn: 8. Wrze-
 ś. 9. min: 26. z połnoocy.
 18. 19. 20. 21. 22. Pogoda gorę bierze.
 23. Chmura się na deszcz.
 24. 25. Chłodno dżdzyfle,
 wieze trzy w bramie dwa klucze
 poniekad zatrwoż-ne.
 Ofiar: kw: Półdzier: dn: 26.
 września g. 1. min: 11. z południa-
 26. 27. wietrzno pogodne na czas
 pochurne
 28. 29. wiatr chmury przerzuca,
 30. Na czas deszcz.

Pierwszym Ierozolimy Krolom został GOTTYFREDUS Ballonius z Wo-
 dza Lotaryngyi, roku Pánskiego 1099. ktore Krolestwo trwało aż do roku 1186.
 poki go sobie nie zawoiowali Sárácenowie.

Krolestwá Cypru nayspierwszym Krolom był RYCHARDUS Krol Angielski,
 ktory tę Wyspę odebrał Grekom roku 1181, ktore krolestwo trwające aż do ro-
 ku 1572. odebráli Turcy.

Thermonk Lah Myknof

vetnodyh vetny Curry vetny Kur. 72

Wieroni vetny Bisty. Kur 75

J.P. Tveryskuma Podate Le

Departem Lyasno: Erasyro. 554 - 13.

Deridrauyi 110 - 15

vide Fabrika Lyasno. 351 - 0

Ufirukha me vrbat norty. - 12.

June 1041

21.	Let	51	-	15
20.	Let	51	-	15
19.	Let	51	-	15
18.	Let	51	-	15
17.	Let	55	-	15
16.	Let	61	-	15
15.	Let	50	-	15
14.	Let	55	-	15
13.	Let	55	-	15
12.	Let	40	-	15
11.	Let	49	-	15
10.	Let	57	-	15
9.	Let	56	-	15
8.	Let	54	-	15
7.	Let	51	-	15
6.	Let	49	-	15
5.	Let	49	-	15
4.	Let	20	-	15
3.	Let	20	-	15
2.	Let	19	-	15

Summa 1041

Expenses of the ...
 1720. ...
 ...
 ...

Kierowice 1720

na ogrodzie Przystajni Lipuskiej. Daj 10 wolejnie
na ogrodzie za oboro. Marchni Daj 11

Podane Stawy do myprawy, do Pasbarow
Kusonskiak die 26. Abnis 1720.

wolemych. Hfo. 6.
 Lobylich. Hfo. 25.
 Ustria. Hfo. 7.
 Jachny. Hfo. 13.
 Lbetlin. Hfo. 19.
 Cielencych. Hfo. 35

92. lat.	46.
23. lat.	45.
24. lat.	44.
25. lat.	30. - 21.
26. lat.	31.
27. lat.	35.
28. lat.	35.
29. lat.	22.
30. lat.	21.
32. lat.	17.
32. lat.	13.
Lipuski 1853. 21.	

Lipuski 1853. 21.

D.L.	Swię Pol: Dni, Święta Ruskie Bieg Aspekty, Wybory.
1 a Remigiusz B.	20 <i>Scasfya Mug:</i> 11
2 b SS. ANIO: St.	21 <i>Rondrádá Ap:</i> 26
<i>Vwierzył sam y cały dom tego.</i>	
3 <i>CN. 20. Rozá</i>	22 <i>N. 15. Toki Ep:</i> 11
4 d FRANCJ. W.	23 <i>Záczar. S. Ioana:</i> 26
5 e Placyda Mę:	24 <i>Scęfły Mug:</i> 12
6 f Brunoná Wyż:	25 <i>Eufrozjymy Pr:</i> 27
7 g Márka Papieża	26 <i>Upsc: Ioan: Be:</i> 1
8 a Brygity wdo.	27 <i>Kálástráca M:</i> 25
9 b Dyonizego M.	28 <i>Chárytoná Prep:</i> 9

Praktyka Codzienna.

1. 2. Pogoda.
Snopek żyta Marfowi na oku siedzi,
Fortuna precari, non audere jus
bet. Ines.

*Now Listop: d. 3. Pázd: go: 11-
min: 28. przed południem.*

3. 4. Chłodne i często pochmurne.
5. Pogoda. 6. 7. wietrzno pochmur-
5. 9. Pogoda. (ne.)

Krzyż dwoiaki biały znaku czę-
wonego ścieżką otoczony.
Huic semper vultum ferret for-
tuna tecundum. Neoth.

Miey cierpliwosć ná demna. **Matt: 18.**

10 <i>CN. 21. po Sw:</i>	29 <i>N. 16. po Szofce:</i> 22
11 d Placydy Pá:	30 <i>Stólá: Bryhory:</i> 5
12 e Ewágy: M	1 <i>Pek: Pr: Boho:</i> 18
13 f Edwardá Kr:	2 <i>Sw: M. Aopr:</i> 20
14 g Kálifá Papieżá.	3 <i>Sw: M. Dyonys.</i> 12
15 a IADw. y TER.	4 <i>Sw: M. Jero: &</i> 24
16 b Gáwía Opatá.	5 <i>Chárytyny Mu:</i> 9

*Pierw: kw: Listop: d. 10. Pázdzi-
god: 3. minuty 3. z połnoocy.*

Ta kwadra prawie cała wiecej po-
gody niż deszczu przyniesie,
Kerony trzy w biekitym polu na
zła wystawione áerya.
Vapor quod; & lenes aurá in nu-
bibus pressá exclamant. Barc:

Czyi to jest obraz y napis. **Matt: 22.**

17 <i>CN. And: z K:</i>	6 <i>CN. 17. Sromy Ap:</i> 18
18 d LVKASZá Ew:	7 <i>Serbya y Wáf:</i> 30
19 e Piotra z Alkan:	8 <i>Prep: Delachy:</i> 12
20 f Przenieš Woy:	9 <i>Jakowá Apost:</i> 14
21 g Vrsule P. v Mę:	10 <i>Ewolámpyá M.</i> 6
22 a Kordule Panny	11 <i>Sylpá Aposto.</i> 18
23 b Jana Kapistrána,	12 <i>Procháy Tárch:</i> 30

*Pełn: Listop: d. 18. Pázdzi-
god: 2. minuty 54. z połnoocy.*

18. 19. 20. 21. Czasem pogodne, cza-
sem dzdzyšte. (trzae.)

22. 23. 24. 25. Pogodne, trochę wie-
Krzyż czarny w białym polu w
ścieżką nieczy się.
Et Se participem casus Societat
in omnes. Silus.

Wiatra twoja ciebie uzdrawiá. **Matt: 9.**

24 <i>C.N. Iana Kant:</i>	13 <i>N. 18. po Sof:</i> 11
25 d Chryzántá M	14 <i>Nárcy. M.</i> 25
26 e Ewarytta P.	15 <i>Lufiáná Mug:</i> 8
27 f wigilia z pošte.	16 <i>Łosli: Sotnik:</i> 21
28 g <i>Symona y Judy</i>	17 <i>Ozpy Proroká</i> 5
29 a Nárcyza Bisk:	18 <i>Luki Ap: Ew:</i> 20
30 b wigilia z pošte.	19 <i>Joiá Proro.</i> 5

*Ofitn: kw: Listop: d. 16. Pázdzi-
god: 3. minuty 25. z połnoocy.*

26. 27. Do wiatru z deszczem
skłonność. (ne.)

28. 29. 30. 31. Pogoda, nocy chłod-
Łwi trzy w czarnym polu kon-
truz z soba,
Vbi tranquilla tibi omnia videntur
ibi nocitura non desunt. Seneca:

Burza wielka pómstáta, á on spat. **Matt: 8.**

31 *C.N. 24. po Sw:* || 20 *N. 19. po Szofce:* || 19 **♂ Δ ♀* Perig:

Tureckie Páństwo wszczęło się pod OSMANEM GAZYM roku 1298, iednák
urwierdzone jest roku 1300.

Włoskim Krolem naprzod był PICUS, roku przed Narodzeniem Páńskim
1297 trwáto to Krolestwo przez lat 515.
Pierwizym Rzymiánow Krolem został Romulus, roku przed Chrystusem Pá-
nem 753. trwáto toż Krolestwo przez lat 542. potym od Krolow poszło do Se-

D.L. Święta	Pol: Dni, Święta Ruskie	Bieg	Aspekty, Wybory	Praktyka Codzienna,
1 d Wszystkich SS.	21 Jlaryána Przp.	4	☉/Now Grudnia/	Now Grudnia dnia 1 Listopada g. 8. m. 37. z południa, 1. 2. 3. Mało pogodne, nocy zimne. 4. 5. 6. 7. Pogoda przymroski.
2 e DEZIEN Zadu:	22 Zwerykiá Epi:	20	☾h	Libe czerwone w przyjazne o- plywaia influencye. Hac placet, hac quoniam vul- garis fabula non est, Ovid:
3 f Teofil y Wita:	23 Jakowá Apo:	5	♂♀ ♂♂/	<i>Pierw: kwad: Grud: dnia 8.</i> Listopada g. 4. miuty 58. z połud: 8. 9. 10. Zimno gorę bierze, na czas pogoda, 11. 12. 13. Słota, zimno, 14. 15. Pogoda z przymroskami. Mąż uzbrowiony ma otwarte do atar czki pole, Hoc placet, hac animi sunt alimē- ta mei. Ovid:
4 g Károla Bor:	24 Aresty Mug:	20	♂♂ *h	<i>Pelnia Grudnia</i> Listopada g. 9. m. 25. z południa. 16. Niepewna pogoda. 17. 18. 19. Do słoty skłonność, i zimna, 20. 21. 22. 23. Pogoda naczas po- ci murna z przymroskami. Pokrywie liście białe w czerw- nym polu śmierć kosa obćina. Concepit mēri, qui non concu- piscit. Hora:
5 a Emeryká, He:	25 Márciá, y Márcy:	4	*h♂♀	<i>Ofstania kwad: Grudnia, dnj: 24.</i> Listopada g. 3. min: 37. z południa, 24. wiatr mroźny. 25. Odwieczo- ra z wáryowany, 26. Sniežno dzdzyły, 27. 28. 29. Pogoda, przymroski. 30. Pochmurno zimny. Gryf czerwony w polu białym ma cō trawic, Nemo nisi vitio suo miser est, Seneca.
6 b Leonárdá B.	26 Dymetrya Wel:	18	*☉/ + ♀	
<i>Pánie zachoway nas ginemy. Matt: 8.</i>				
7 C.N. Engelber:	27 N. 20. Tessor M.	1	1 *♀ *♂	
8 d Kolronatow:	28 Tarency: Mug:	14	☽Pierw: kw: Grud:	
9 e Teodora M.	29 Anatazyá M.	27	♂h *♂/♀♂	
10 f Tryfona Męcz.	30 Zynowya Mug:	9	♂♀/☉♀♂ + ♀	
11 g Marcina Bisku:	31 Stáchyá y Drw:	21	♂☉/ ☐♂	
12 a 5. SS Męcz: Pol:	1 Kozmy y Damiá:	3	☐♀ ☐♂	
13 b Dydaka wyz:	2 Alfindáy: Męcz.	15	♂♀♂♂ *h	
<i>Przenie zgomadzcie. Matt: 13.</i>				
14 CN. Stanis: Kos:	3 N. 21. po Szofa:	27	*h♂♂/	
15 d Wawrzyn. B.	4 Prep: Ioan: Wel:	9	*♀ + ♀/	
16 e Edmunda W.	5 Halaktyo Mucz:	20	☉Pelnia Grudnia	
17 f Sálonai Kr:	6 Pawła Jspow:	2	☽Apogzum ad	
18 g Pośw. Kość Rz.	7 Zerona Mucz:	15	♂♀♂♀	
19 a Elzbiety wdow	8 Sobor: Mich:	27	♂h/ ♂♂♂	
20 b Felixa de Valo:	9 Onyzyforá y Po:	9	♂♀/ *h♀	
<i>Niebo y Ziemia przemina. Matt: 24.</i>				
21 CN. Ofiar: P. M.	10 W. Erásta Apo:	22	vacua.	
22 d Cecylii Pány.	11 Wiktorá. Mucz:	5	*h *h♂♀☉♂♂.	
23 e Klemená P.	12 Janá Mlósty.	22	♂h/♂♀	
24 f Chryzogoná.	13 Joaná Otcá Śi:	3	☉Ofiar: kw: Grud:	
25 g Katarzyny P.	14 Fylypá Apost.	15	☐♀♂	
26 a Konrádá B.	15 Żuryá: Mucz:	29	☐♀ ☐♀ *♂	
27 b Waleryana Bi:	16 Mátre: Apo:	13	☐♂/ *♀	
<i>Mocy Niebiskie wzruszone beda. Lucz 21.</i>				
28 CN. y Advent:	17 N. 23. po Szofa:	28	♂h/ *♀♂♂	☽Ap:
29 d Wigilia z post:	18 Plároná y Rom:	13	*♂♂♂.	
30 e Andrzeja Apo:	19 Wárlampyá M.	18	☐h/ ♂♀♀	

natorów Rzymskich, ktorego nappierwsi Senátorowie byli, y nim rządźili L. Iu-
nius Brutus, Tranquillus Collatinus, roku przed Chrystusem Pánem 508.

Cesarzem Rzymskim nappierwszym obrány iest Caius Iulius Caesar roku przed
narodzeniem Pániskim 47. od ktorego swgy poczatek Cesarze máia.

Greckim to iest wšchodnim Cesarzem był Flavius Arcadius, roku Pániskiego 395,
Zachodnim Cesarzem naprzod został Károl Wielki; roku Pániskiego 800.

7
1720

Tanroura, na Eymonistku byt' n'byet. 200 Lew. 820
Expense.

Do Kupny w'odanych d'at. 15 Lewat 41.
2 farnewaak 2000 5 Sunkay . 2.

Receipte Loni Anno 1720 2 Krasniery nadanych . 5
Anno 1720. 2 Krasniery nadanych Liliu . 3.
Wobik maty ci 1720 . . . 1.

Krasniery byt' Karyk. 200 Lew. 25
Lupnyk 4.

Expense.

Na opas. L'ore Doothi do opota opasone . . 9
Do Krasie na Wolansk do roby . . . 2
Do Kobotniy na miest. Karyk. do opod . . 1 do opota
na Kink nio L'od was po grebu 2
na L'uch nio do Rosniy 1.

ad kin, 27 Junii Lewat w' Tobitki Karyk . . 14.

Receipte Loni z' L'obyt'

Rabit' Lew 2 miil'ik, ors. Loni 3.
L'arek n'byet 3.

od Kras. Turs' L'ego 2 miil'ik L'ur 12. Sunk' w'obik.
L'ur 21 miil'ik 2000 Karyk . 3. z' w'obigt' w'ois
Pepon'ski L'obyt' Karyk . 2 z' w'obikt' L'ur

Expense by the Lord of Liberty

w Krasnycyane do brow Alau Janaka. 82.
 Gniezno. budowania. 1.
 miedz Lenczk w tuch. . . . 1.
 Lenczk Cisany. . . . 1.
 Konyk Popowick. . . 2 grzebik
 do Tarnawie w danych do Liby. . . 3. grzebik
 do Lorytnik na Fobranck Liby. . . 5
 Lenczk. . . 1.
 do Lenczk na Fobranck. mize Alau. 3. grzebik
 Kubitik Alau. . . . 2.
 do Lopyrj Cisany na Fobranck. . . 2.

w Lopyrnie byt. na wyprawie do wot Per. 9.
 Loni do stano. lugo. byt. . . . 8 5

Expense wot

do Lopyrny na Lenczk w wyprawie. . . 2
 do Lorytnik do Lopyrny na Fobranck. . . 2
 do Tarnawie na Fobranck. . . . 4.
 do Krasnycyane na wyprawie do Lopyrny. . . 2.
 do Krasnycyane na wyprawie do Lopyrny. . . 0
 do Krasnycyane na wyprawie do Lopyrny. . . 5

D. L. Święta, Pol: Dni || Święta Rusk: | Bieg || Aspekty, Wybory.

Praktyka Codzienna,

1 f Eligiusz B.	20 Prokła Archtep.	13	● Now Przybyśza/
2 g Piotr Chryz:	21 Wone: wo Cerk:	13	*h/24
3 a Francisz: Xaw:	22 Silimona Apoff:	12	♂ ♀ 1♂♂
4 b BARBAR. P. y M.	23 Amfioch: Ept.	26	1♂ ♀♀

Now Przyby: d. 1. Grud. g. 6.

no. 43. z polnocy,
1. Pośepno zimny. 2. pogoda przy-
mrozek.

3. 4. 5. wiatr zimny, Snieg polatuie,
6. Mrožno pośepny.

7. Zrana pogoda z przymros: od-
wieczora waryacya,

Krzyżom dwiema białym w czer-
wonym polu szczęście prz yświeca.
Non profuit fanē, me tamen ista
juvant, Martial:

Pierw: kw: Przyby: d. 8 Grudn:

g. 11. m. 5. przed południem.

8. 9. 10. 11. 12. Pogoda przymroski.

13. 14. 15. Pochmurne i do waryacyi
z zimnem skłonne.

Balki trzy białe wyżej się podnoszą.

Spes fover & melius cras fore
semper ait. Tibull:

Pełn: Przyb: d 16. Grudn:

g 3. m. 9. z połud:

16. 17. 18. Mrožno pogodne.

19. Do sniegu skłonny.

20. Na czas wypogodzi.

21. 22. 23. wiatr chmury niby*nicz-
ne przetrzuca, zimno.

wież trzy oiedney Bramie i Or-
ła coś niepodżanie zatwoży.

Ofiat: kw: Przyby: d 24. Grud:

go: 1. m. 16. z polnocy.

24. Niepewna pogoda.

25. 26. 27. Pogoda mroźna.

28. Pod chmurą mroz. 29. Na dzień
pogodniejszy z mrozem.

Maż uzbroiony Pałom wodnym
przeciwi się.

Rebus ab oppositis vires contraria
sumunt. Falng.

Now Syczyn: d. 30. Grud: g-

6. m 23 2 połud:

30. Pogoda nie co mroźna,

31. Na czas pochmurny i mroźny.

Cozescie wysli na puszczu widziec.

Mate: 11.

5 CN. 2. Krvoin:	24 N. 24. Ic: Kata:	10	* ♀ * ⊙ * m.
6 d Mikolaia Bisk:	25 Alymentá Pap:	5	♂ h / 1 ♀
7 e Wigilia zwykla	26 Prep: Alimpyla:	23	♂ 4 / 1 ♀ ♀
8 f Niepokal: P. M.	27 Jáková M. Pe:	17	♂ pier: kw: Przyby:
9 g Prokua	28 Prep. M Stef: 17.	29	1 ♀ 2 ♀ * *
10 a P. M. LORET.	29 Pátamóná M.	11	♂ ♀ / 1 ♀
11 b Damazá P.	30 Andreia Apoff:	23	♂ ♀ Δ * * *

lum glos woláicego na puszczu.

Ioannis 1.

12 CN. 3. Adwen:	1 N. 25. Naumg	5	* ♀ * Δ Apogea
13 d Lucyi Pányy.	2 Awóakumá: P.	17	1 ♀ □ h
14 e Iana od Krzy:	3 Sofonyá Prep:	29	* h ⊙ ♂ ♀ ♀
15 f Szechai.	4 Warwóary Muz:	11	vacua * *
16 g Ananiazá.	5 Prep. Sáwy.	24	♂ Pełnia Przybyśza
17 a Lazarza Bisk:	6 Nykolaiá Episk:	16	♂ 4 B
18 b Oczeki: P. M.	7 Amwrosy: Ept	29	vacua. + ♀.

Wszelke cśto oglada zbáwienie Boze.

Lucas 4.

19 CN 4. Adwen:	8 N. 26. Pácpýtiá:	2	♂ ♂ ♀ ♀ Δ ♀
20 d Wigilia z post:	9 Zaczat: S. Any.	15	vacua.
21 e Tomaszá Ap.	10 Winy y Ermo:	28	♂ h / * * * *
22 f Anafazy: Męc:	11 Prep: Dányilá	11	□ ♀ 1♂ 2 ♀
23 g Wiktoryi Pan:	12 Prep. Spirydo:	25	1 ♀ ♂ ♀ 4
24 a wig. Ad. y Ew:	13 Aurentyá Muz.	9	♂ Wiat: Fw: Przyby:
25 b Narodzenie Pa:	14 Stryśá y Ley: M.	23	1 ♀ h □ ♀

Był Iozef y Márya Máiká Iezusová.

Lucas 2.

26 e Szczepana Mg:	15 N. 27. po Sofá:	8	Δ 2 ♀ * * * Δ Ap:
27 d Iana Ap: y Ewa:	16 Ukeiá Pror.	22	□ h
28 e Miodziankow	17 Dányilá Pror:	7	* ♀ * ♀ * h.
29 f Tomaszá Kan:	18 Sewestyáná M.	21	♂ ♀ / * h * h
30 g Dawidá Krola:	19 Wontyány: Mu:	6	1 ♀ Now Syczynia.
31 a Sylwełtrá Pap:	20 Sw. Mu. Ignaćya	20	vacua

Pánstwo Tatarskie wszczęło się roku przed Chrytusem Pánem 2345. w Azyi.

Gotow Krolestwo wzięło swoy poczatek we Wlozech roku Pánskiego 476.

ktorego pierwszym Krolem był Odoacer Herulius, trwáło to Krolestwo przez lat 76.

Fráncuskim Krolem nayıerwzym był Pharamandus, roku Pánskiego 420.

Poczátki inszych Monárchy, Krolestw, Prowincy &c. w przyszłym da Pan Bog káalendarz

opisowác się będą.

W IMIE PANSKIE AMEN.

PRAKTYKA GENERALNA

Ná Rok Páński 1728.

Przestępny y Przybywszy.

§ I. O POCZĄTKU ROKU i REWOLUCYI.

Swiádczy stárożytna ciekałych Poetow
o Báchusie trádycya, iż temu czásu iedne-
go, gdy w obtzeraym Lybij kráiu wielce
zemdiony i uprágniony z woyskiem swoim
zostawał, pokazał sie wspaniały Baran, zá
ktorego powodé rzęsiſto płynące wynalazł
zrzodło, i tam wodę żywą czerpájąc, ná
swoie i woyská ſwoiego ożywiſiły. Co że
wymyſł Poetyczny ieſt, wątpić nie potrzebá;
lecz to oczywiſta prawdá, iż gdy wſzy-
stek ſwiát niby iáki Báchus ogniem po-
żądliwoſci przez grzech przeſtępſtwa go-
rzał, niewinny Báránek Chryſtus Pán z
Niebá ná ziéſkie ztápiwszy pádoły, nie tyl-
ko zrzodło prawdziwe ze krwi ſwoiey
Przenayſwieſtſzey ná ugáſzenie prágnienia
i obmycie mákul grzechowych znalazł, ále
ſie też nam wſzystkim przed Męká
ſwojá przy oſtátney Wieczerzey ná poſi-
lenie duſz náſzych, i znak nieprzebrány
miłoſci pod Oſobámi chlebá i winá zo-
ſtáwił. Co poniewáż około weſcia Słoń-
ca w pierwszy ſtopien Niebieſkiego ſtáło ſię
Bárána, toć ſłuſznie zgodna wſzystkich A-
ſtronomow ſzkolá tak godná pámiéci
Chrzeſciáńſkiej Epoché za poczátek Roku
ſwoiego wzięlá. Ten Roku teráznięſze

go 1728. przypáda ná dzień 20. Márcá,
godzinę 10. kwádráns drugi ná poſzegá-
rzu, przed południem, ná który czás
Gwiazd, Plánet i znákw Niebieſkich tá-
kie rozporządzenie ſtanie. **W**ſchodnie
kraie i Dom ſubſtáncyi záſtápi Rák, kę-
dy Xięzyc bieg ſwoy odpráwiáć będzie.
w Domu Bráci wſpaniały ſpácyerem zá-
báwi ſie Lew. Ná poſnocy Pánnie z iedney
ſtrony wſteczny Márs, z drugiey ſmoczy
Ogon áſlyſtować má. Dom ſynow z Cze-
ſciá Fortuny Wagá; Dom Chorob ſrze-
lec; Zachod ſłońca i Dom ſmierci Koźio-
roźtec; Dom Religyi Wodnik z Iutrzeni-
ká i ſędziwym Sáturnem otrzymá. W po-
łudniowe kraie z Smoczá głowá záplyná
Ryby, w których Kraiách i Słońce w pier-
wszy Bárána wchodząc ſtopien záiaſnie-
ie. W dom Fortuny Bárán z przewrotnym
zábieży Merkuryuſzem, kędy iákkáwy Jo-
wilz w przyętym Byku ſwoy Máieſtác lo-
kować będzie. w Domu dwunáſtym Bli-
źniętrá więzienie odpráwiá. Gwiazdy oſme-
go Niebá w południowym kącie te zoſtá-
wáć będą. *1ma in profuſione aqua* wielko-
ſci 4. náture Sáturnowey i Jowiszowey:
Australi Scheas wielko: 3. náture Merkury:
i Satur.

i Sárurno: *in occipitio proceden:* Wielko: 4. natu: także Merkuryus: i Sárurnowey, i infze. W wschodnim zaś kącie Apollo wielk: 2. *in rostro Vrsae Majori Helicū* wielkości 2. n. ♁ *in sinistro genu procedens* wielkość 3. natu: ♁ *h.* Pollux wielkość 3. natu: ♁ . *Lucida extra formam* wielko: 4. natu: *h.* *Canobus in Argonavi* wielk: 1. n. ♁ i ♃ . *Canis Major* wielkości 1. n. ♁ i ♃ &c. Aspekty Plánet i gwiazd te sie odpráwiá. Gwiazdy z poszrodká niebá przeciwnym Aspektem, ze wschodu zaś pólnocnym ná ♁ sá y Smoczá Głowę ná pólnocy zo stájących pogládać máiz. Sárurnus z Wenerá łączyc się będzie, do szelnego z Merkuryuszem przystępując, Część Fortuny po troynym wizytując. Xiężyc ná Merkuryuszá \square , ná Jowiszá \ast , ná Słońce Δ rzuci. Stworco swiáta i prawdy, który słusznie sádzisz Spráwy ludzkie, y wšytkim dość chwalebnie rządzisz,

Iáko Słońce mistyczne rzuc złote promienie Ná ziemie, by w tym roku, było dobre mienie.

Iustitia relictá, Dator, qui cuncta gubernas,
Sili: Italic:

Sperge diem meliore coma. Claudiat
S II o Pánu dorocznym.

ZNáydnie się piękna u politykow Que-
stya, ieżeli w dobrze ugrontowanych
krolestwách, Pánstwach y Prowincyách, do
rządow y urzędow byđz mogá przypuszczone
Białegłowy. Obiedwie strony máiz po
sobie dowody y przykłády. S. Augustyn
Tráct: 2. *in Ioan:* iest przeciwny Białymgło-
wom mowiac: *Femina imperante Regnum est*
pestimum, gdy Niewiásta rządzí, Krolestwo
wzley porze zostáie. Dáie tego gruntowná
rácyá Eurippides *in Mædea*. *Mulieres sumus ad*
bona Consilia pauperima; malorū autē omnīū ar-
tifices sapientissima. Nie wiásty sá w rády ubo-
gie, złego zaś wšelkiego mądre Inwentorki.
Czego y Arylstoteles porwierdza. *Pol: Cap: 13.*
Consiliū Mulieris est parum firmū & rarum; pro-

indeq; ab ea male regitur Civitas. Rádá Nie-
wiásty iest málo co gruntowná, y zrad-
ká kiedy dobra. Więc od niey Krolestwo
złe rządzone bywa. Lecz poniewáz prá-
wo Boskie y przyrodzone nie zadržaniá im
tego, toć nie záfwe powinny byđz od
rządow ekskludowane, gdyż między nie-
mi iest takich wiele, kroré sá mądre, ro-
stropne, státeczne, y do rády sposobne.
Gorni Plánetowie máizcy także dobrze
między sobą sporządzoná Rzeczpospolitá
(w ktorey Słońce iest Krolom y Poten-
tatem, Sárurnus iáko sędziwy Konsyliarzem,
Jowisz sędziá wšytkich, Márs Hermá-
nem woiennym, Wenus Podkárbiná wšy-
stkich dobr, Merkuryusz Kánclerzem,
Xiężyc náostátek Poslem) Ci mowię tá-
kowy zachowuiá zwyczaj, iż do urzędow
y pánowániá ták generálnego, iáko pár-
tykulárnego Pleć Białogłowka przypu-
szczáiz. I ták Roku terázniejszyego lu-
trzenkę to iest Wenerę widziawszy, że iest
podczás Rewolucyi *boni esse*, i w winszych Fi-
gurách essencyálacmi zmocniona godnościami,
Gubernatorká proklámowali, i áżeby pá-
nowánie swoje bezpieczeni y chwalebniey
odpráwić moglá, Jowiszá zá Konsyliarzá
przydáno. Więc dobrych z niebá ná zie-
mi spodziwáć by się należało influencyi,
ile że ná ták láskáwych Plánetow guber-
nium pádło.

•• *Hoc Reges habens*

Magnificum & ingens, nulla quod rapit dies:
Prodesse miseris, supplicis fido lare protegere.
Seneca in *Mædea*.

Krolom i Pánom rośnie sławá wšedzie,
(Ktorey żaden dzień ni wiek škodzić będzie.)
Kiedy poddanych w nieszczéciu rátuiz,
Do swey opieki táskawie przyjmuiá.

S III O Sukcessách rożnych Stanow.

NAyiásniejszye Máiestaty, Krolowie, Po-
tentáci, Xiążétá, i wšyscy, ktorzy nád
infzemi

in szemi pánuią, w Zimie niech się chorob
i skrytych nie przyiaćioł obawiają; ná Wio
sne, w Leście i pod czas Jeśieni lubo imie
i sławę ich zda się w gorę iść, postáremu
od zgrzyzów i niebezpieczeństwa wolni
bydź nie mogą.

*Quantò quisq; magis præponitur, tantò ma
gis periculis exponitur.* Isidorus.

Ostrożnie temu żyć záwsze potrzeba,

Kogo ná: in szych wygoruie: Niebá;

Niebezpieczna sa naywieksze honory;

W wyższe pioruny częściej bita gory.

NA Stan Duchowny i Swiecki. iáko to
Kárdyniów, Biskupow, Senátorow,
konsyliarzow, Sędziow &c. z początku
Zimy, czas nie dobry, we środkiem ná koń
cu lepszy; Wiosná fortuny augment obie
cuie, lecz i kontrowersye podobno: o tóż
miedzy niemi spráwa; Látá początek cho
robámi grozi, Jeśień z dobrym zawita po
wodzeniem.

*Quantò benignior tibi fortuna, tantò minus eá
abutur.* Dionisius.

Przyświecac szczęście; masz chleba. po usy,

Co żywoć sprzyia, nikt cie nie náruszy,

Więc wioia: mierna niech będzie prawicá:

Boć to jest szczęście: niby błyskawicá.

Lvdzie woieni to jest Hermáni, Puł
kownicy, Rormistrze: w Zimie coś so
bie dobrego táfzyć będą; ná Wiosnę i pod
czas Látá opak się im práwie wszystko po
wiedzie, w Leśieni żywego do utarczek
woiennych nabiera ducha.

*Pulchrior est miles. in prelio amissus, quàm
in fuga salvus.* Tertulianus.

Mowisz w Zolnierskim że ci: pięknie stroiu,

Więc sławay: mężnie, gdy przyidzie do boiu;

Wiedzac że lepiej jest: ná: placu ginac,

Niż zdrowo z niego: chorągiewkę zwinac.

Filozofom, Oratorom, Mátematykom,
Kupcom, Drukárzom Zimá niezdrowie i
nieprzyiaćioł obiecuie, Wiosná przyiáźni

Pánkie, szczęście, ufność, nádzieję do
brych Sukcessow dekláruie; czego wszy
stkiego Látó i Leśień znaczenie umniejszy.

*Quò quis sapientior, eò magis se demittit & su
stineti.* Mirand:

V kogo: w madrócie obfituie głowá,

I czyje złote morwia: uślá słowá,

W tym unizona: jest wydatna miná.

Ktos pełny bárdziej: ku ziemi się zyma.

NA puszczałach zostájących; Solitáryuszow,
Itárcow, łákomych, Rzemieślnikow Sá
turnus w Zimie y ná Wiosnę dobrze trácto
wać zechce, pod czas Látá y Leśieni nie szcze
rości, nienawiści, niemilośierdzie, słabość
zdrowia, y Śmierci miedzy niemi zagęści;
iednak sposobność do rad subáministrować
będzie.

Plura loquuntur Iuvenes, sed utiliora senes. Qui:

Młodzi w dyskurji wtracáia się śmieie,

Różnych máterji alleguia wiele;

*Mniey słow: lecz pięknych z uślá Itárcow pocho
Máćicá: stára lepsza wino rodzi.* (dżi.

DAmy różney kondycyi ná początku
zimy uszczerbek ná zdrowiu odniosá,
daley miernego szczęścia spodziewać się
máją; ná Wiosnę, w leście i pod czas Je
sieni signifikátorká ich Wenus ponieważ
jest boni esse, toó się z niemi łáskawie ob
chodzić zechce, intenta ich do požádáne
go przywodziąc skutku.

*In corpore de formosissimo latet sape insigni ani
mus.* Triver:

Dámom: lub kótorym ná urodzje schodzi,

Temi pogardzac iednak się nie godzi;

Gdyż często w takich sa dobre przymioty.

I krzywe drevko bywa: wielkiey noty.

Lvdziom pospolitym w tym Roku, nie zła
do augmentu substáncyi y dobrego mie
nia: náczy się fors, byie różnemi podaká
mi nie byli aggráwowáni, y nie spráwie
dliwości od Pánow nie doznawali.

Nil inuulsius misera est infelix Urbi,

Fund:

Informácyá Wschodu y Zachodu Słońcá,

Ná káždy dzień całego Roku do nákrećania róžnych zegárkow' słońcá

Ná Elewacyá 50. Gradusow.

Dni	Styczeń.		Luty.		Márzec.		Kwiećień.		May.		Czerwiec.	
	Wsch. G.	Zach. G.M.	Wsch. G.M.	Zach. G.M.	Wsch. G.M.	Zach. G.M.	Wsch. G.M.	Zach. G.M.	Wsch. G.M.	Zach. G.M.	Wsch. G.M.	Zach. G.M.
1	8 23	58 7	27 4	33 6	38 5	22 5	39 6	21 4	46 7	14 4	6 7	54
2	8 13	59 7	25 4	35 6	36 5	24 5	37 6	23 4	45 7	15 4	5 7	55
3	8 0	0 7	24 4	36 6	34 5	26 5	35 6	25 4	43 7	17 4	4 7	56
4	8 0	0 7	22 4	38 6	32 5	28 5	34 6	26 4	41 7	19 4	3 7	57
5	7 59	1 7	20 4	40 6	30 5	30 5	32 6	28 4	40 7	20 4	2 7	58
6	7 58	2 7	19 4	41 6	28 5	32 5	30 6	30 4	38 7	22 4	2 7	58
7	7 58	2 7	17 4	43 6	26 5	34 5	28 6	32 4	36 7	24 4	1 7	59
8	7 57	3 7	15 4	45 6	25 5	35 5	26 6	34 4	35 7	25 4	0 8	0
9	7 56	4 7	14 4	46 6	23 5	37 5	24 6	36 4	33 7	27 4	0 8	0
10	7 54	6 7	12 4	48 6	21 5	39 5	22 6	38 4	32 7	28 3	59 8	1
11	7 53	7 7	10 4	50 6	19 5	41 5	20 6	40 4	30 7	30 3	58 8	2
12	7 52	8 7	9 4	51 6	17 5	43 5	18 6	42 4	29 7	31 3	58 8	2
13	7 51	9 7	7 4	53 6	15 5	45 5	17 6	43 4	27 7	33 3	57 8	3
14	7 50	10 7	5 4	55 6	13 5	47 5	15 6	45 4	26 7	34 3	57 8	3
15	7 49	11 7	3 4	57 6	11 5	49 5	13 6	47 4	24 7	36 3	56 8	4
16	7 48	12 7	1 4	59 6	9 5	51 5	11 6	49 4	23 7	37 3	56 8	4
17	7 47	13 6	59 5	1 6	8 5	52 5	9 6	51 4	21 7	39 3	56 8	4
18	7 45	15 6	58 5	2 6	6 5	54 5	7 6	53 4	20 7	40 3	56 8	4
19	7 44	16 6	56 5	4 6	4 5	56 5	6 6	54 4	19 7	41 3	56 8	4
20	7 43	17 6	54 5	6 6	2 5	58 5	4 6	56 4	17 7	43 3	56 8	4
21	7 41	19 6	53 5	7 6	0 6	0 5	3 6	57 4	16 7	44 3	55 8	5
22	7 40	20 6	51 5	9 5	58 6	2 5	2 6	58 4	15 7	45 3	55 8	5
23	7 39	21 6	49 5	11 5	56 6	4 5	1 6	59 4	14 7	46 3	55 8	5
24	7 37	23 6	47 5	13 5	54 6	6 4	59 7	1 4	13 7	47 3	56 8	4
25	7 36	24 6	45 5	15 5	52 6	8 4	57 7	3 4	12 7	48 3	56 8	4
26	7 34	26 6	43 5	17 5	51 6	9 4	55 7	5 4	11 7	549 3	56 8	4
27	7 33	27 6	42 5	18 5	49 6	11 4	53 7	7 4	10 7	0 3	56 8	4
28	7 32	28 6	40 5	20 5	47 6	13 4	51 7	9 4	9 7	5 1 3	56 8	4
29	7 31	29 6	39 5	21 5	45 6	15 4	50 7	10 4	8 7	5 2 3	56 8	4
30	7 30	30			43 6	17 4	48 7	12 4	7 7	5 3 3	57 8	4
31	7 28	32			41 6	19			6 7	5 4		

Lipiec

106.8

D		Lipiec.		Sierpień.		Wrzesień.		Pázdziernik.		Listopad.		Grudzień.												
Dni.	Wsch. Zach.		Wsch. Zach.		Wsch. Zach.		Wsch. Zach.		Wsch. Zach.		Wsch. Zach.													
	G. M.	G. M.	G. M.	G. M.	G. M.	G. M.	G. M.	G. M.	G. M.	G. M.	G. M.	G. M.												
1	3	57	8	3	4	27	7	33	5	18	6	42	6	15	5	45	7	12	4	48	7	54	4	6
2	3	58	8	2	4	29	7	31	5	20	6	40	6	17	5	43	7	14	4	46	7	55	4	5
3	3	58	8	2	4	30	7	30	5	22	6	38	6	19	5	41	7	15	4	45	7	56	4	4
4	3	59	8	1	4	32	7	28	5	24	6	36	6	21	5	39	7	17	4	43	7	57	4	3
5	4	0	8	0	4	33	7	27	5	26	6	34	6	23	5	37	7	19	4	41	7	58	4	2
6	4	0	8	0	4	35	7	25	5	28	6	32	6	25	5	35	7	20	4	40	7	58	4	2
7	4	1	7	59	4	36	7	24	5	30	6	30	6	26	5	34	7	22	4	38	7	59	4	1
8	4	2	7	58	4	38	7	22	5	32	6	28	6	28	5	32	7	24	4	36	8	0	4	0
9	4	2	7	58	4	40	7	20	5	34	6	26	6	30	5	30	7	25	4	35	8	0	4	0
10	4	3	7	57	4	41	7	19	5	35	6	25	6	32	5	28	7	27	4	33	8	1	3	16
11	4	4	7	56	4	43	7	17	5	37	6	23	6	34	5	26	7	28	4	32	8	2	3	58
12	4	5	7	55	4	45	7	15	5	39	6	21	6	36	5	24	7	30	4	30	8	2	3	58
13	4	6	7	54	4	46	7	14	5	41	6	19	6	38	5	22	7	31	4	29	8	3	3	57
14	4	6	7	54	4	48	7	12	5	43	6	17	6	40	5	20	7	33	4	27	8	3	3	57
15	4	7	7	53	4	50	7	10	5	45	6	15	6	42	5	18	7	34	4	26	8	4	3	56
16	4	8	7	52	4	51	7	9	5	47	6	13	6	43	5	17	7	36	4	24	8	4	3	56
17	4	9	7	51	4	53	7	7	5	49	6	11	6	45	5	15	7	37	4	23	8	4	3	56
18	4	10	7	50	4	55	7	5	5	51	6	9	6	47	5	13	7	39	4	21	8	4	3	56
19	4	11	7	49	4	57	7	3	5	52	6	8	6	49	5	11	7	40	4	20	8	4	3	55
20	4	12	7	48	4	59	7	1	5	54	6	6	6	51	5	9	7	41	4	19	8	4	3	56
21	4	13	7	47	5	1	6	59	5	56	6	4	6	53	5	7	7	43	4	17	8	4	3	56
22	4	14	7	46	5	2	6	58	5	58	6	2	6	54	5	6	7	44	4	16	8	4	3	56
23	4	15	7	45	5	3	6	57	6	0	6	0	6	56	5	4	7	45	4	15	8	5	3	55
24	4	16	7	44	5	4	6	56	6	2	5	58	6	58	5	2	7	47	4	13	8	5	3	55
25	4	17	7	43	5	6	6	54	6	4	5	56	6	59	5	1	7	48	4	12	8	5	3	55
26	4	19	7	41	5	7	6	53	6	6	5	54	7	1	4	59	7	49	4	11	8	4	3	56
27	4	20	7	40	5	9	6	51	6	8	5	52	7	3	4	57	7	50	4	10	8	4	3	56
28	4	21	7	39	5	11	6	49	6	9	5	51	7	5	4	55	7	51	4	9	8	4	3	56
29	4	23	7	37	5	13	6	47	6	11	5	49	7	7	4	53	7	52	4	8	8	4	3	56
30	4	24	7	36	5	15	6	45	6	13	5	47	7	9	4	51	7	53	4	7	8	3	3	57
31	4	26	7	34	5	17	6	43				17	10	4	50					8	3	3		57

OPROZ Kalendarzy, każdego czasu w teyże Drukarni Akademickiey Znayduia się Księgi Kościelne. *Antiphonarium & Psalterium in Folio, Agenda y Processionale in 4to.* znotami *Graduale* poczyna się drukować: te wszystkie Księgi *conformiter ad Breviarium Romanum* są wydrukowane, *respective Regni Poloniarum & M. Ducatus Lithwania Diocessibus* służące; Insze także Księgi do Kazań y nabożeństwa potrzebne znayduia się *juxta Privilegium Sacra Regia Maiestatis, ab antiquo huic Typographia Academica Concessum. Vale.*

1734

J. 21853

7725

KALENDARZ

POLSKI; RUSKI,

W K T O R Y M

SWIĘTA ROCZNE I BIEGI NIEBIESKIE,

Aspekty, Wybory, Czas siania, Szcze-
pienia, Krwie puszczania, Lekarstw uży-
wania, Wschod y Zachod Słoń-

ca, &c. należytym porządkiem

położone y opisane;

NA ROK PANSKI, MDCCXXXIV.

Który jest Przybyzowy, po Przestepnym drugi,

P R Z E Z

M. MICHAŁA JOZEFA REMBECKIEGO,

W Przesławney Akadémij Krákowskiy Nauk wyzwolonych, y Filo-
zofij DOKTORA, Mátémátyki PROFESSORA, Kolegę Większego,
Geometrę przysięgłego, z należyta pilnością

WYRACHOWANY.

W KRAKOWIE

w Drukarni AKADEMICKIEY.

REWOLUCYE ROCZNE.

Rok niniejszy od Narodzenia Pána i Zbawiciela Naszego, JEZUSA CHRYSZTUSA
według Kosciola Świętego rachuje się,

Od Stworzenia Świata,	3683	stochowskiey Naysudow: Obr: NMP.	1714.
Od Potopu całego Świata,	4035	Od Założenia Akademiij Krakow:	352.
Od Założenia Rzymu,	3486	Od Założenia Akademiij Poznańs:	334.
Od Ustawy Kalendarza Ruskiego,	1779	Od Unij W. X. L. z Koroną Polską:	214.
Od początku Krolestwa Polskiego,	1183	Od Początku Trybunału Korony	157.
Od Założenia Miasta Krakowa,	1034	Od Poprawy Kalendarza Starego,	157.
Od Zabicia S. Stanisł: Bisk: Krak:	637	Od Założenia Miasta Zamościa.	152.
Od Założenia Miasta Warszawy,	483	Od Założenia Akademiij Zamojski,	145.
Od Kanonizac: S. Stanisł Bisk: Krak:	483	Od Zniesienia Turkow pod Wied:	81.
Od Postanowienia Na jalmey Gorze Czc:			

REWOLUCYE

Według Kalendarza Nowego

Złota Liczbá, **VI.** Poczet Rzymski **XII.**
Epaktá **XXV.** Literá Niedzielná **O.**
Okrag Słońcá, **VII.** Literá Mátyrol: **F.**
Niedziela 1. Adwentu: Dnia 28. Listopáda.
Miesopustu od Nowego Lata aż do Popielcu

KOSCIELNE

Według Kalendarza Starego,

Złota Liczbá, **VI.** Okrag Słońcá, **VII.**
Epaktá **VI.** Poczet Rzymski **XII.**
Literá Niedzielná **F.**
Ruska Wselkános wraz z Rzymską będzie
rachuiac Niedziel dziewięć Dni piac.

Wyrozumienie y nazwisko Aspektow.

● Now Miesiącá	Δ♄ Potroyny Saturna	♁♂ Przeciwny Marsa	□♄ Kwadrat Merk
♁ Pierwsza Kwadrá	*♄ Szczelny Saturna	♁♂ Potroyny Marsa	♁♂ Przeciwny Mer
● Pełnia Miesiącá	♁♂ Złączenie Jowisza	*♁ Szczelny Marsa	Δ♄ Potroyny Merk
● Ostatnia kwadrá	*♄ Szczelny Jowisza	♁♂ Złączenie Wene	*♄ Szczelny Merka
*♁ Szczelny Słońcá	□♄ Kwadrat Jowisza	*♁ Szczelny Wene	♁♂ Miesiąc w Głó-
Δ♄ Potroyny Słońc	Δ♄ Potroyny Jowisza	□♄ Kwadrat Wene	wię Smoczey
♁♂ Złączen: Saturn:	♁♂ Przeciw: Jowis	Δ♄ Potroyny Wene	♁♂ Miesiąc w O-
□♄ Kwadrat Saturn:	♁♂ Złączenie Marsa	♁♂ Przeciwny Wene	gonie Smoczym
♁♂ Przeciw: Saturn.	□♄ Kwadrat Marsa	♁♂ Złączenie Merk:	

Informacya pożyteczna o Aspektách.

Obtynie mowiac: Wszystkie Aspekty czerwono pisane są dobre, wyiawszy
Pełnią i Ostatnią Kwadrę, w ktore bez potrzeby wielkiej brąc lekárstwa
nie godzi się.

Czarno zaś pisane, są złe y do spraw rożnych szkodliwe.

XVIII - 12535 - III - 14.

☉ ☽ ♀ Hna albo ☽ sza do wszelkich spraw
przeszkadzają.

☉ ☽ ♀ na, do siania, orania, budowania y
do wszystkiego gospodarstwa są dobre, rady
zaciągaj, Sędziwych, i Przeszożonych zasyżisz
iako chęsz.

☉ ☽ ♀ si ofobliwie służą do kupowania
koní y do dzieł, które się ogniem robia, także
do saczwania zwierza, do Xiarat y Ch. sagwie
się zaciągaj, Gwarkowie y Alchimiściowie ☉.
kufcy czas máia dobry, jezeli ☽ w ☽

☽ Wszystkie Alpekty lowisza y Wenery są dobre
☽ i etnak ☽ są y przeszkadza do lekarstw

w trunku ☽ y ☽ trudni starościych Bę
o łaskę Pánfska ☽ y ☽ ry psuje efekt
bialey pćci * ☽ ☽ są do kupieć w rachun-
kow, dzieci oddawania do Szkol pozyteczny
jest: ☽ ☽ y ☽ ☽ są do wszelkiety sprawy nie
wiele przeszkadzi

Gdy ☽ ☽ w Głowie Smoczy do le-
karstw, roli spráwowania, po wodzie pływania,
jednym słowem da wszystkich spraw szás zna-
mienity.

Gdy ☽ ☽ w Ogonie Smoczym, kto się mo-
że obeysć day wszystkiemu pokoy: b; ten-
ten dzień jest podejrzany.

Wyrozumienie Xiężycy Biegów przez Znaki;

Znaki ☽ Nazwisko	Znaki ☽ Nazwisko	Znaki ☽ Nazwisko	Znaki ☽ Nazwisko
☽ w Baranie,	☽ w Raku,	☽ w Wadze,	☽ w Koźorożcu.
☽ w Byku,	☽ w Lwie,	☽ w Niedzw:	☽ w Wodniku,
☽ w Bliźniętá:	☽ w Pánje,	☽ w Strzelcu,	☽ w Rybách,

Krotka Náuka o znakách Niebieskich.

Znaki Ognistne ☽ y ☽ służą do lekarstw
y krwi puszczania slegmatycznej nácury
ludziom. Znaki powietrzne ☽ y ☽ słu-
żą meláncholicznym. Znaki żimne ☽
☽ ☽ służą do siania, orania, gruntow
spráwowania, y do krwi puszczania lu-
dziom krwi dosyć mającym. Znaki wo-
dne ☽ ☽ ☽ ofobliwie dobre y po-
mocne są do lekarstw w trunku, y do
krewi puźczania Cholerykom,

Cokolwiek się tu námieniło o Znákách, masz rozumieć że się dobrze náda, jezeli
Aspekty będą ná ten czas dobre, albo przynajmniey przy iednym złym dwa dobre.

Co chcesz prędko spráwić, záczynaj,
gdy ☽ w ☽ albo w ☽ albo ☽. Co
chcesz aby długo trwało, záczynaj, gdy
☽ w ☽ albo ☽: w ten czas fundamen-
tá albo gruntá budynkow záfadaj.

Znák ☽ pozyteczny jest do sadze-
nia drzewá nie fruktyfikuiącego, y do
polowania.

Pod znakiem ☽ krwi z rąk nie-
puszczaj

Wyrozumienie Wyborow.

☽ Łasnia z Bánkami	☽ Krew puszczac do.	☽ Dzieci zółtawiac.	☽ Rosły
☽ Purgans w pigułk	☽ L. piecy, (brze	☽ Drzewo wycinac.	☽ Zwierzá szezwać.
* Purgans w konfek	☽ Nylepiecy,	☽ Włofy strzyc aby rosły	☽ Ptaki łowic.
☽ Purgans w Trunku	☽ Siac ☽ Szczepic.	☽ Włofy strzyc aby nie,	☽ Ryby łowic.

☽ Tá ☽ / ☽ linia albo kreska przy dniach między Aspektami znaczy południe. Więc A-
spekty, Nowia, Kwadry, y Pełnia przy dniach, które się kładą przed tą kryfka, znaczy, że
przed południem panują, które po kresce po południu.

Godziny, które się kładą w Kalendarzu, máia się rozumieć ná Potzegarzu.

Dni L. Święta Pol.	Dni, Święta Ruńkie, (Sieg)	Miockty, Wybory.
1 a Nowe Lato,	21 Juliany Muc.	29 ♀ / ♂
1 b Makarego Op.	22 Anafazy Muc.	31 ☾ Vacua

PRAKTYKA
CODZIENNA.

Vacua		
3 G. N. po Now. K.	23 N. 4. Adwent.	23 / Δ 5 * 8
4 d Tytuśaj Bisk.	24 Euferyj III.	5 ♂ / * 8 8
5 e Telesfora M.	25 Rozdi Chryst.	17 ● Now Lut: g. 8/
6 f Trzech Krol.	26 Sobor P. Bob.	19 * ♂ □ 5 □ 7 2/
7 g Iuliana M.	27 Stefana Muc.	22 * 7 * ♂ 1
8 a Seweryna	28 SS. Muc.	25 □ 6 * 5 * 8
9 b Marcyanny P.	29 SS. Mioden.	8 ♂ 2 □ 7

1. Na czas wypogodzi, na czas śnieg polatuje.
2, 3. Pogoda poniekad mroźno wietrzna, 4 wietrzno pochmurny i mroźny.
Now Lutego dnia 5. Stycz: g: 8, m. 17, z połnoocy, 5. Pogodno wietrzny.
6. Zimno, śnieg polatuje,
7. Pogodno mroźny.
8. Na dzień wiatt, mroz po goda
9. porannym śniegu wypogodzi
10, 11. wietrzno pogodne mało mroźne.
Maż Zbroiny w czeszcitu, za zdrościom podlega.
Pierwizka kwad. Lut: d. 12, Stycznia g. 7, m. 25, z południa
12, 13, 14. Często zawierucha śnieżno mroźna, 15. wietrzno pogodny, 16, 17, 18. Pogodne po wiśkfzey części i mroźne.

Gdy bylo Panu JEZUSOWI lat 12.		
10 G. N. 1. poz. Krol.	30 N. po Rozd. Chr.	21 Δ 7 * 0
11 d Honoraty P.	31 Przep: Malanyi.	5 □ 8 Δ 7 8 5
12 e Nityra Męcz.	1 Obrze: Zosp.	18 2 Pier: Kw: L. g. 7.
13 f Hilarego Męcz.	2 Sylwstryj Pdp.	2 Δ 5 □ 5 0
14 g Reinska.	3 Malachyja Pr.	17 18 ♂ Δ 0 8
15 a Pawla i. Pust.	4 Sobor 70. SS. Ap.	1 1 6 7 8 9
16 b Marcella P.	5 Teofily Muc.	15) Vacua

Maż Zbroiny w czeszcitu, za zdrościom podlega.
Pierwizka kwad. Lut: d. 12, Stycznia g. 7, m. 25, z południa
12, 13, 14. Często zawierucha śnieżno mroźna, 15. wietrzno pogodny, 16, 17, 18. Pogodne po wiśkfzey części i mroźne.

Blyły gody w Kanie Galuleyjk.		
17 G. N. 2. poz. Krol.	6 Hobold: Zespo.	0 * 5 / 0 8
18 d Pryski P. i M.	7 Sobor Jodan Kre.	15 1 Δ 0 5 4 * 7 3
19 e Rordynanda.	8 Zeorbyja Orca.	19 Δ 0 5 4 * 7 3
20 f Fab. i Sebasty.	9 Pol. ules Muc.	14 * 7 8 8 3 3 4
21 g Agosfaki P. i S.	10 Zechoryja Episk.	28 Δ 5 □ 7
22 a Vincentego.	11 Steodyzja Prap.	11 7 8 8 1 4
23 b Emerencyanny.	12 Tacyanny Muc.	24 6 7 * 8

Maż Zbroiny w czeszcitu, za zdrościom podlega.
Pierwizka kwad. Lut: d. 12, Stycznia g. 7, m. 25, z południa
12, 13, 14. Często zawierucha śnieżno mroźna, 15. wietrzno pogodny, 16, 17, 18. Pogodne po wiśkfzey części i mroźne.

Pan e wazh chesep mozes mie oczyszc.		
24 G. N. 3. poz. Krol.	13 N. O. Zefaryj.	7 □ 8 Mar: 8.
25 d N. 4. s. Pa 66.	14 Muczen: Syndyf.	19 * 7 0 1 8 5
26 e Polikarpa Bis.	15 Prap: S. Pawla.	2 6 0 1: Kw: L. 8.
27 f Iana Chryfost.	16 Płow S. Diotr.	13 1 * 8 Δ 2 2 8
28 g Karola Wiel.	17 Prap: Antonyj.	25 5
29 a Franciszka Salef.	18 Afrazazyja Zrchf.	27 7
30 b Martyny P.	19 M. Parvja Ob.	1 1 7 7 1 * 8

Gdy JEZUS w stopu u 10 lat		
31 Sob. 4. poz. Krol.	20 N. Semyy Męcz.	1 □ 8

CIEKAWY PYTANIE.

Czyli niewasty w psci swoiey, czyli w męskiej zmar. Cewychwitana. Święty Paweł do Efezyczekow w Liście czwartym w wiercie 13, mowi: *Donec occurramus omnes in unum perfectam*: Zkad wielu rozumieć za świadectwem S. Augustyna, *Lib. 22, de Civit. Dei Cap: 17.* że niewasty nie w własny psci ale w męskiej, i w męzaczyny zamienione

Maż Zbroiny w czeszcitu, za zdrościom podlega.
Pierwizka kwad. Lut: d. 12, Stycznia g. 7, m. 25, z południa
12, 13, 14. Często zawierucha śnieżno mroźna, 15. wietrzno pogodny, 16, 17, 18. Pogodne po wiśkfzey części i mroźne.

W. Wyliczanie z Prawa. i. 16. Jan. 1737. z Anglii. Straż. czynnie 19. q. 10
 13. W. W. Sobie. S. maure w m. dyel. i. g. S. ma. d. b. n. 1739. ad Lond. martij. 1757. p. 78
 24. Jan. 1737. w. Przemyslu. Za. Dupon. Liczony. Sukieny. p. 42.
 Za. Sukna. Liczonego. Tokci. z. na. Kiercy. p. 20
 Za. paszerek. do. Kiercy. y. od. Roboty. p. 6-20
 Za. Odnowy. y. w. it. ka. do. Kiercy. p. 20
 Za. Kucba. Tokci. z. w. Kiercy. p. 1-27.
 Zamirzani. od. podseycia. Kiercy. p. 3.

W. 2. Latyczowa. z. prowadzona. do. Kamienca. Podolskiego. na. Kamet
 { S. Starych. Sredek. 69. S
 { S. Sredek. 19.
 { Miodu. Sredek. 20.

№ 3 w Turckim poteraf Kerydeney: Sułtań Dobrodzihi adier 15: Obier
1733. ad 23. x brio anni ejusdem dougiarda budrije na Expedycy
do Spakowa, Baranowa, by kol bypory
Lytka Kory 100.
Pszrenice Kory 100
Hreczki Kory 20

Remanent Lapidary u Szpieranowey Turckiey pomy
ierdzie Sułtań Dobrodzihi ad and. Lany 1734

Mogli Lytney Parskiej Kory 4
Sturney Kory 17 m 9
Postedney Kory 43
Otrzeb - kor 20

Mogli Pszenney Kor. 1. m 6
Sturney Kor: 12 m 9
Postedney Kor 15
Otrzeb - Kor. 10.

Drupelk drobnych postedniak - m 3.
Lina wbiunicy - achtly li. 4 1/2

№ 3 w Komedny Oufa Remanent Crescency: 1732. Kory 270

Dni, L. Święta.	Dni Święta Ruskie.	Święta	Aspekty, Wybor. y
1 d Ignac. wigilia.	2 i Marymá Ot. Pr.	13	Vacua
2 e Grzyma , P. M.	22 Tymoteid y An.	20	♂ ♀ ♀ /
3 f Blázejá Bisk.	23 Sz. Blim: Ep.	8	*♂*♀*♂*♀*
4 g Andrzejá Korf.	24 Xenyí Prep:	21	No ♀ Lut: gi. / *
5 a Agaty Panny.	25 Zygorya Epist:	4	*♂ ♀ ♀ ♀ /
6 b Doroty P.	26 Xenofontá Ot.	18	♂ ♀ /
A gdy luźne spali, przysiedł nieprzynajiel			
7 CN , p. 3, Krol.	27 Obłubi , Syn.	21	♂ ♀ ♀ /
8 d Iana de Matta.	28 Efrenta Syrynd.	15	*♂ ♀ ♀ *
9 e Apollonij Pat.	29 Dren: Wof S.	29	♂ ♀ ♀ /
10 f Scholastyki Pa.	30 Tred , Świdryte	13	♂ ♀ ♀ /
11 g Lucyłza B.	31 Kira y Joanna.	17	Pier: Kw. Mar. 84
12 a Gaudenyu: B.	1 Eryfona M.	11	♂ ♀ ♀ /
13 b Tranquilla M.	2 Stryceny , Zesp.	25	*♂ ♀ ♀ /
Podobne Krolestwo niewiastek kwałow: Marc: 11			
14 C.N. , 6. Waleńa	3 W. 3. po Bohoi	10	*♂ ♀ ♀ /
15 d Faulryná M.	4 Zydord Prep.	24	♂ ♀ ♀ /
16 e Iuliany P.	5 Zbastyi Mucz.	8	♂ ♀ ♀ /
17 f Polichroná.	6 Wofusa Epist:	21	♂ ♀ ♀ /
18 g Konkordyi	7 Pafscymia Mucz.	6	♂ ♀ ♀ /
19 a Manfwełá B.	8 Steodora Mucz:	19	♂ ♀ ♀ /
20 b Elewterego	9 Walefara M.	2	Vacua *
Podobne jest Krolestwo niewiastek kwałow: Marc: 20 Septages:			
21 C.N. , Stározap.	10 W. 3. po Bohoi	15	*♂ ♀ ♀ ♀
22 d Stól: S. Piotr.	11 Świąg Włassyá	27	♂ ♀ /
23 e Wigilia z Polt.	12 Meltya Dec.	9	♂ ♀ ♀ /
24 f Micicia , Apoll.	13 Prep: Waleznia:	21	*♂ ♀ ♀ /
25 g Wiktora,	14 Aurendrus M.	3	♂ ♀ ♀ /
26 a Alexandrá,	15 Onyfima Apell:	15	♂ ♀ ♀ /
27 b Leandra B.	16 Potyfila y Dor.	27	♂ ♀ ♀ /
W: Sedł ten, który siał náiensie Luc: 8. Sexagesima			
28 C.N. , Miesopok:	17 W. 3. Miesopok	9	♂ ♀ ♀ /

Praktyka Gouzienna.

1. Pochmurno zimny, i mro. zocniezny i wichrowaty 3. Pogodny niezbyt zimny

Qui sapient fatia, hic quid, nisi fata requirit. Ovid:

Now Marca d. 4. Lut g. 6. m. 57. z polnoocy 4 56 wiatf mrozny, chłodny 67 nie pewná pogodá 7, 8 9 10. 100. goda po wigilsczy częsci wytrzymuje mało co mrozna;

Między Duchownych i Woien. nych nie wykay palca

Pierw: Kw: Marcá d. 21 Lutu g. 4 m. 11; z polnoocy 11 116 Pogodá mrozu máto. 13: 14. wietrzdo pogodny i mrozny 15. od południa wazycaja. 16. 17. dorezułcyt i kłonne.

Ignos. et torrid, Serat tenfata columbu. Marc:

Pélni; Marc: d 18 Lut g 6. m. 58. z pola: 18. wiatf mrozny powiewa. 19. na dzieńa pogo. dniejszy. 20. wiatf chłodny przérzaca. 21. pogodá wietrzna z przynrozktem. 22. Na mroz 22. zanóli. 23. 24. wietrzno pogodny. poniekaż mrozny.

Zmartwychwstáná: Má to zdánie (iáko sáwno) wielkich uczonych Authorów po sobie: pomewasz zda się bydź S Hieronymá, S. Bázylegá, S. Hiláregá, S. Atánázego, i innych, którzy trzymáją: że podczas Zmartwychwstánia nie ma bydź rozności płci Owizem między Szkolnémi Doktorámi *Scotus in 2do Distin* 20. oczywiscie náucza: że wlytkie Niewiásty (oproc Mátki Boskiej) w płci Męskiej Zmartwychwstáná. Au! zbywa ná racyach: álbowiem oproc Apostolá mówácego aczbyśmy się wšwycy zetšli w Męzjá doskonálego nie w doskonále Niewiáste: W przyszłym

Wieże trzy w Bramie dwa Kluczá niezdrowa przewiewa Aerya.

Orat: Kw: Marc: d 15. Lutu g 8. m 33, z polud: 25 wiatf ostry przy pó pogodzie 16. 17 28. Po wigilsczy częsci pogodá wietrzny, mroz z mrozo.

Dni, Święta	Dni, Święta Ruskie, (bieg)	Alpeky Wyboru
1 d Albia Bisk.	18 Leona Pap: Rym:	21
2 e Simplicyusz P.	19 Archippa P:	4
3 f Kunegundy	20 Leona Epist:	7
4 g Kazimierzak.	21 Tymost. wo Ser	9
5 a Adyina Mecz.	22 Afanazyja Or:	13
6 b Wiktoryna M.	23 Dolifarna M.	16

Praktyka Codzienna,
 1. 2. Do sory sklonne.
 3. 4. wietrzno pogodz: przy-
 mrozkami,
 z Ogniem ostroźnie.
 Now Kwiet: d. 5. Marca g. 7.
 m. 7: z połud: 5. wiatr przy
 niepewny pogodzie 6. na
 czas pogoda, 7. 8. 9. wiatr,
 na czas deszcz, 10. 11. 12.
 Pogoda, około połud: ciepła.
 Wieże trzy o jednej bramie i
 Oweł częste mułmutkowi
 pedł gte.

Oto wstępujemy do Jeruzalem	Quinquagesima.
7 C.M.S. Th. z Aey.	18
8 d Iana Bożego	24 W. Cyro: Bni
9 e Franciszka Rz:	25 Oost Welyli:
10 f Popielec!	26 Porfiryja Ep: P
11 g Katarzyna Bon:	27 Prokopya Oct
12 a Grzegorzyna Papi:	8 Wasyleja Postn
13 b Ncefora.	1 Eudokya Mucz.
	2 Kiodera Mucz.

Pierw: Kwied: Kwiet: d. 12.
 Marcia g. 11. m. 43. przed
 potuini: 12. 13. 14. wiatr
 chmury, podczas stoty, 15. 16. 17.
 18. Pogoda z przyszożka-
 mi gorę bierze:

By: wiezion	ELUS na puszca.	Mat: 17.	Invocay.
14 C. N. W Repna!	1 W. 1. Poste	20	
15 d Longina M.	4 Kerasima. Prz:	4	
16 e Patrycyusz B	5 Konona Mucz:	18	
17 f Suchedni,	6 g Mucz: Amukow	1	
18 g Cyrylla Hier:	7 Wasyleja & Ekrem:	15	
19 Jozefa O. P. M.	8 Greksialta Prep:	29	
20 b Ioachimá	9 40 Mucz: wo se.	10	

Tempus nos a Sidum de Goras
 Chaos. Sent in Troas

Wjazd JEZUS Piotra Jak: i Jana.	Mat: 11.	Reminisc.
21 C. N. Benedyk:	10 St. 2. Poste.	29
22 d Kacchryny Szw:	11 Sofronia Pct.	5
23 e Cyryaka,	12 Ste Iana. Edi.	17
24 f Zwilkow. P. M.	13 Elyfifora Pct:	29
25 g Teodorá Bisk:	14 Mened: Eudmucz:	11
26 a Teodorá Bisk:	15 Zacharó Mucz:	22
27 b Roperta B.	16 Sawyn Mucz:	5

Pełnia Kwietniá d. 11. 12. Mar-
 cã, godz ny 2. minuty 47.
 z południa 19 20 wietrzno
 pogodaj około południa
 ciepło, 21. 22. 23. Pogoda
 lubo podczas pochmurna wy-
 trzymuje.
 24. 25. Deszcz tronami z
 wiatrem zimnym,
 26. wietrzno pogodny, noc
 zimna,

Wyrzuat P. JEZUS zarta który był mieny.	Lucz 11.	Oculi.
28 C. B. Glucha.	17 Alfeyla Bojoso	17
29 d Melchitdy P.	18 Alkyla Archiep:	19
30 e Quiryna M.	19 Chryzanta M	12
31 f Bathiny P.	20 Prep. Orec w Ob	25

wieku albo na tãmszym świecie wszystko Przeżożenstwo u-
 stanie, nie ustało by zaś przeżożenstwo, gdyby Niewieścia
 płeć nie ustała; gdyż Niewieście rzeczono: Pod Mężá władzã
 będzietz, i on nad tobã panować będzie. Dla tego płeć Nie-
 wieścia jest nieiaka człowieka niedoskonałość; przy Zmar-
 twychwstaniu zaś wszelka niedoskonałość od Sprawiedliwych
 oddalona będzie. Na ostatek na co różność miałaby bydz
 płci, iezeli (iako mowi Piśmo S.) po Zmartwychstaniu
 nie będą się żenić, &c.

12 Dymowych. Parketki w Jussku
 parochialni. 10. 2. 2. 2. 2. 2. 2. 2. 2. 2. 2. 2.
 Smady Brulew ty 1. 2. 2. 2. 2. 2. 2. 2. 2. 2. 2. 2.
 12 parowolow - 20.
 12 parowolow - 20.
 3 krombny - 20.
 3 Pasy Lisabimowych 10.

Dalem Dypozycio. bij 3000 Mary. 1734. Co Inf.
 piont kinskijs, aby 2000, przy gorowach re kinskie
 Paroch, wstaw 20. po 4. Jalousiach, wstaw 4
 4 kinskijs przy 2000, wstaw 4 kinskijs 20.
 Moniny przy 50. ymasu. Luy. ymasu y dety

Dalem Dypozycio do Dole Kinskijs wstaw do karmencie
 20 Jalousie 10 wstaw po 4. Jalousiach Moniny
 20 kinskijs 4. 10 kinskijs 4. 10 kinskijs 4.
 10 kinskijs 10. 10 kinskijs 10. 10 kinskijs 10.
 1734.

Exp. na 3 rok, Parketlow Dymowych.
 a) woskiy klawa, wny rannych. pna Inf. mil
 kenskiy y Inf. kaliniski. Dymow. w. Calym
 klawa. w. kawa. wny byto. Dred. ty. Paraty.
 anni 1600. 245 riedep. ab 4. / 900.

na Caly Rok die 26. Xbris 1733.
 na Poranne. Inf. mil kenski wny ab. / 459
 do Inf. Dymowiski wny rannych ab 3 / 52. a. Dlink
 do Inf. michal kenski wny ab - / 96.
 na Puchow. na Caly Rok ab 32. / 9
 na proch hale pna do wny pna kenski / 9

 Summe. / 696.

wydana. Paroskiy pna wny.
 do Lubro. na Pany - / 100.
 Pany. 3 kenski - ab 60. / 100
 3 pany. kenski ab 3. / 9
 3 pany. kenski ab 4. / 12.
 3 kenski Pany. kenski ab 12. / 36.
 2 pany. kenski ab 12. / 24

 Summe. / 431.

L. Święta	Dni Święta Ruskie	Bieg	Aspekty, Wyrozy
1 g Hugona Bisk.	21 Jafowd Episk.	1	1/058
2 a Franciszka z Pau.	22 Woslego Mucz.	2	□7 Vacua
3 b Richarda Bisk.	23 Wybeka Galicyjskie.	3	□7 Δ71

Praktyka Codzienna.
 2. 3. Często chmury zimne przechodzą na czas dzdyste.

Posied. IERUS za Morze Galicyjskie. **Joan: 7.** Letate

4 C. N. Szadop	24 17. 4. Pofa.	25	09 Now Maja g. 2/
5 d Wincent. Fer.	25 BłagowieszcPZ	26	09 09 09 09
6 e Syxta P. i M.	26 Sobor Trch: St.	19	Δ071 098
7 f Irenejo	27 Mirony Mucz.	4	1095*08 8
8 g Perpet. Bisk.	28 Jzydanna Prep.	18	1*0 □09
9 a Prokopá,	29 Marka Episk.	3	*5/ *90*
10 b Ezechiel: Pr.	30 Jdáná Listowé.	17	*5/ *90*

Now Maja d. 4. Kwiecie 8. 2. 3. z północy. 4. 5. stotá zimno. 6. 7. na czes pogodá 8. 9. wickaa do ni pogody, niz do pogody sklonnosć.
 Máz uzbrojony czegos bę dobrego spodziewa.

Jeżli prawde mowic czemus mi nie wierzycie. **Joann. 8.** Passi

11 C. N. Biazá,	31 17. 5. Pofa.	1	Δ72 10509
12 d Zenoná Bisk.	1 Maryi Ebyppskij	14	Δ0 Δ71 8
13 e Hermeneg. i. M.	2 Tyed Cusotro:	28	Δ01Δ5 8
14 f Tyburego,	4 Wiktyi Prepod.	15	Δ0971 Δ098
15 g Olimpij	5 Jzydá Prepod.	25	71 090*7* 8
16 a Lambertá M.	5 Jreodula Mucz.	7	090*7* 8
17 b Anicetá Pape.	6 Eutychej Prep.	19	□71

Pierw: Kw: Maja d. 10. Kwiet 8. 7. m. 4. z połud. 10. ni czas pogodá. 11. Obobliwe od wieczori zimno, burza, 12. 13. 14. 15. 16. Pogodoc, nocy zimac. 17. Defacz prze. padnie.

Hozanna Synowi Dawidowemu. **Matth: 31.** Palmar.

18 C. N. Kwietnia	7 17. 6. Pofa.	1	090*7* 8
19 d Perfektá	8 Krystofa Ap.	14	090*7* 8
20 e Marcelliná B.	9 Jereyda Mucz.	25	090*7* 8
21 f Anzeloná, Bisk.	10 Euphymyid Muz.	7	090*7* 8
22 g Wielki Czwar.	11 Welyi Czwerzel	19	090*7* 8
23 a Wielki Piątek	12 Strazy Chrystom	7	Δ090 090
24 b Wielka Sobota	13 Sobora Welykoi	13	Vacua

Ille parum est cupidus, ut re possit inopertit. Ovid.
 25nia: Maja d. 18. Kwiet 8. 5. m. 54. z północy 18 19. 20 wiatr zimno na czes defacz 21 poniekad pogodny 22 23 24. 25. wiecey zimna, wiatru, niepogody, niz pogody.

Ktoz nam odwali kamien **Mar: 16.** Patcha.

25 C. N. Wielkanoc.	14 17. Woskres Zosp	25	090*7* 8
26 d Ponied. Wielk.	15 Ponied. Swity.	7	090*7* 8
27 e Wtorek Wielk.	16 Wosros Swity	10	090*7* 8
28 f Witaliá M.	17 Seredd Swit.	3	*9/15* 8
29 g Piotra Mucz.	18 Joana Prepod.	16	090*7* 8
30 a Katarzyny Senj.	19 Joana Pateclaw	0. 1	090*7* 8

Oltroznie z Ogniem.
 Olatnia Kwad: Maja d. 26. Kwiet: god: 10. m. 2 przed połud: 26. zima zimny. 27. 28. 29. 30. Pogoda wytrzymne, nocy chłodne.

Ale iawni i psci Niewiesciey krzywdę wielką czyniący jest bład, mowic albo wierzye, że Niewiałyty nie w swoiey psci mają zmartwychwstać. Co wyrażnie inaczej trzymają S. Augustyńa wzywz pomieniony, Tertulian w X edze o Zmar. twychwstaniu Rozdziale 60. S. Hieronym w Listie 61. do Pammachiusza. S. Tomasz w suppl. 9. 31. i inii pospolicie. Wizakże bowiem Bog, co w czlowieku postanowil gdy g. naprzod stworzył, to przy Zmartwychwstaniu potwierdził. Ze tedy mężczyznę i niewiałyte stworzył ich na poczatek

Tu ogień ná oku mieć pobrzeta.

Dni Święta Polz: Dni Święta Ruskie, Bieg. N Aspekty, Wybory.

1 b Filipa y Jakuba 20 21 22 23 24 25 26 27 28 29 30 31

Fokuy wans Joann. 20. Conductus.
 2 C. N. Przewod. 21 22 23 24 25 26 27 28 29 30 31
 3 d Znalezi; S. † 21 22 23 24 25 26 27 28 29 30 31
 4 e Floryana M. 21 22 23 24 25 26 27 28 29 30 31
 5 f Piusa Papiezia 21 22 23 24 25 26 27 28 29 30 31
 6 g Iana w Oleiu 21 22 23 24 25 26 27 28 29 30 31
 7 a Woyciecha B. 21 22 23 24 25 26 27 28 29 30 31
 8 b Strabawia B. 21 22 23 24 25 26 27 28 29 30 31

Iam iewt Pasterz dobry, Joan: 20. Miser:
 9 C. N. 2: po Wielk. 21 22 23 24 25 26 27 28 29 30 31
 10 d Antonina V. 18. 21 22 23 24 25 26 27 28 29 30 31
 11 e Marnerta B. 30 21 22 23 24 25 26 27 28 29 30 31
 12 f Nercusza M. 1 21 22 23 24 25 26 27 28 29 30 31
 13 g S. wacyusza 2 21 22 23 24 25 26 27 28 29 30 31
 14 a Bonifacegoi 3 21 22 23 24 25 26 27 28 29 30 31
 15 b Zefij Mecz: 4 21 22 23 24 25 26 27 28 29 30 31

Maluczko a nie wygrzycie mnie, Joan. 163. Jubil:
 16 C. N. 3: po Wielk. 21 22 23 24 25 26 27 28 29 30 31
 17 d Torpeja M. 5 21 22 23 24 25 26 27 28 29 30 31
 18 e Eryka Krola, 7 21 22 23 24 25 26 27 28 29 30 31
 19 f Piotra Celest: 8 21 22 23 24 25 26 27 28 29 30 31
 20 g Bernardyna 9 21 22 23 24 25 26 27 28 29 30 31
 21 a Heleny Celarz: 10 21 22 23 24 25 26 27 28 29 30 31
 22 b Julij P. any: 11 21 22 23 24 25 26 27 28 29 30 31

Ide do tego ktery mnie poslat, Joan: 10. Cant:
 23 C. N. 4: po Wielk. 12 21 22 23 24 25 26 27 28 29 30 31
 24 d Ioanny, Wd: 13 21 22 23 24 25 26 27 28 29 30 31
 25 e Wrbana Papieca: 14 21 22 23 24 25 26 27 28 29 30 31
 26 f Filipa Neryu: 15 21 22 23 24 25 26 27 28 29 30 31
 27 g Iana Pap: y M, 16 21 22 23 24 25 26 27 28 29 30 31
 28 a Germana B. 17 21 22 23 24 25 26 27 28 29 30 31
 29 b Theozvi M. 18 21 22 23 24 25 26 27 28 29 30 31

Jesli oco prosiebedziecie, Joann: 16. Rogat:
 30 C. N. 5. Krze. 16 21 22 23 24 25 26 27 28 29 30 31
 31 d Petronelle 20 21 22 23 24 25 26 27 28 29 30 31

Praktyka Codzienna.

1. Pogodny. 2. Stronami deszcz przechodzi.
 Now Czerwca dnia 3. Maja, godziny 11. minuty 47. przed polud: 3. Noc chlodna na dzien pogoda 4. 5. 6 7. Pogoda ciepla 8. o grzmot pode: arzany, 9. noc chlodna jednak pogoda

Wieze, trzy o jedney bramie i Orzel przeciwnociem na cel wystawione.
 Pierwsza Kwad: Czerwca d. 10. Maja, g. 2. m 50. z polnocy. 10. Pogoda cieplo 11. 12. po ciepley pogodzie stronami nawalnie z wiatrem grzmotem. 13. Pogoda cieplo. 14. czafem pogoda, czafem deszcz 15. po pogodzie stronami grzmot, nawalnie byle nie z gradem. 16. Na czas pochmurno zimny.

Pelnia Czerw: d 17 Maja g. 2. m. 30. z poludnia, 17. zrana pogoda, od wieczora deszcz. 18. Od wieczora pewniejszy pogoda. 19. 20. 21. 22. Pogoda ciepla gorę bierze. 23. 24. Po pogodzie wiatr, grzm. grad, deszcz stronami,

Faly wodne Marsowemi wzburzone grotami.

Ostat: Kw: Czerw: d. 25. Maja g. 11. m. 40. z poludn: 15. Pogoda ciepla 16. 27. Pogoda, upal, stronami sykawice, wiatr, grzmot, nawalnie. 28. Pogoda ciepla. 29. Zrana pogoda, od wieczora stronami deszcz. 30. Przy pogodzie deszczem i gradem poltrazye 31. po nocy chlodney na dzien pogoda.

Swiatá (iáko mowi Text Pisma S.) przy Zmartwychwstaniu tez męszczynę i niewiastę potwierdzi. Wiedziec mamv ze na ten czas aby toz a nie insze zmartwychwstalo ciafo, potrzeba bedzie, osobliwie przynajmniej wlasności, i nieodmienne kondycye, czyniace jedno ciafo rozne od drugiego odnowic, między ktoremi nie najmniefza iewt pfeć niewieścia pewna i ugruntowana. Zaczym rozni ro-

Włocławek, dnia 10. Lutego, 1806.
Friedrichsen. J. P. Konarski, Curiam Post.
J. P. Cyporki, a. P. m. m. m., P. m. m. m.

1806
10. Lutego
1806

[Faint, illegible handwriting at the top of the page, possibly bleed-through from the reverse side.]

Dni, Św. / Dni Święta Ruskie / Bieg	Aspekty.	Wyber
1 e Brama Męcz.	21 Konstan. y Zele:	7 ● Now Lipsa. 8. 7.
2 f Marcellina M.	22 Walentyś Chr:	21 * ♀ *
3 g Boże Wkap:	23 Wojna: Chr:	21 * ♀
4 a Kwiryńa,	24 Symeon Stolski	21 * ☉ ☽ * * * *
5 b Bonifacego.	25 Obrze: S. Jand	7 / ☐ ♀

Praktyka Codzienna.

Now Lipsa dnia 1. Czerwcia god: 7. min: 12. z południa: 1. 2. 3. 4. Pogoda ciepło. 5. Zagrzmia słonami i grądem: postrząży. 6 7. Wietrzno pogodnie, na czas pochmurne.

Gdy przyjdzie Pocepiyciel		Joann: 11.	Exaudi.
6 C.N.e. po Sw:	26 St. 6. po Wost:	21 * ☉ / ☐ ♀	
7 d Pawła Bisk:	27 Swais III. Siera:	4 ♀ ☉ ☽ Δ ♀	8
8 e Medarda B.	28 Mikiey Oca Pr:	18) Pier:kw: Lin g. 0	
9 f Felicyana M.	29 Iseodoszi Muc:	0 * ♀ Δ ☽ ☉ ♀	
10 g Matgorz: Kr:	30 Iseanikis Prep:	13 Δ ☽ Δ ☉ ☽ * *	
11 a Barnaby Ap:	31 Jremitis Apost.	25 Δ ☽ ☽ ♀ ☽ * *	
12 b Názaryusza,	1 Justyna III. Gil:	7 ☉ ☽ ☽ / ☐ ♀	

Głowy dwie Lwie do-brze się mają.

Pierwsza Kwad: Lipsa dn: 8. Czerwcia g. 0. m. 2. z południa. 8. 9. 10. wietrzno pogodnie i ciepłe, słonami zagrmi.

Jeżeli mia kto mituie, będzie chował słowá moje.		Joan: 14.	Pentec:
13 C.N. Swiateczna	2 St. Seb: S. Du	19 ☽ ☽ Ani: z Pád:	
14 d Poniedz. Sw:	3 SS. Troicy	1 ☐ ☽ / ☐ ♀	
15 e Wtorek Sw:	4 Wscrot Swiś	13 * ♀ ☽ ☽ * *	
16 f Suchedni.	5 Dorofeida Muc:	25 / ☉ Peln: Lip: g. 1	
17 g Adolfa Bisk.	6 Jldryondrowabe	7 ☽ ☽ / Δ ♀ ♀	
18 a Mityny Panny.	7 Swiś: Iseod:	19) vacua.	
19 b Gerwy Protaz.	8 Welsch: M. Iseod:	1 / * ♀ * *	

Pilny miey wzgląd ná Ogien:.

11. Wiatr, pogoda, 12. na- deszcz się oburzy niebo, 13. 14. 15. często dzdzyśle.

Dana mi jest wpeka noc na Niebie		Mar: 26.	Trinitatis.
20 C.N. SS. Troicy	9 St. z. po Seb: M:	13 ☽ ☽ ☽ / ☐ ♀	
21 d Alojzego W.	10 Tym: f. Post: Petr:	25 * ♀ * * * * *	
22 e Paulina Bisk:	11 Warstol: y War:	8 Δ ☉ ☽ / ☽ * ♀	
23 f Wigilia z Post:	12 Onufryia Welsb:	21 * ♀ Δ ♀ * *	
24 g Bożego Ciś:	13 Heliliny M.	4 ☽ ☽ kw Lip: g. 0	
25 a Jana Chrzcici:	14 Jelyzeid Pror:	17 ☐ ☽ * ♀ /	
26 b Janá Páwli.	15 Ammois Pror:	1 / * ☉ ☐ ♀	

Pelnia Lipsa dnia 16. Czerwcia godziny 0. minuty 56. z południa.

16. 17. Na czas wietrzno pochmurne, nocy zimne.

18. 19. Do pogody ciepłej skłonne. 20. Niepewna pogoda 21. 22. Przy pogodzie słonami zagrzmia 23. Pogoda, ciepło.

Człowiek niektory sprawi wyczerza		Luce: 18.
27 C.N.a. po Swiata	6 St. 2. po Seb: S:	15 * ♀ ☽ ☽ ☽
28 d Wigilia z post.	17 Mnuuid Wuc:	0 * ♀ / ☽ ☽ ☽
29 e Piotra i Pawła	8 Leontyid M.	15 Δ ☽ /
30 f Wip: S. Páwli.	19 Apost: Judy.	0) vacua *

Wieże trzy o iedney bra-mie i Orzeł nie zdrowey pogłe aeryi.

Ostatnia Kwadra Lipsa Dnia 24. Czerwcia godziny 10. minuty 7. przed południem.

24. 25. 26. 27. 28. 29. 30. Pogoda na czas wietrzna gora bierze, deszczá máto.

Benè auspiciu cave malè o-minosa accersere. Neot.

Żną z natury swojej powinni mieć płeć; która sama różność do doskonałości postaci ná przykład człowieka należy. Tak bowiem iey różne doskonałości stopnie, przez różność płci dokonczą się i wypełniaią. Co wyraziwszy, śatwo się może ná dokumentá zdánia przeciwnego odpowiedzieć. Jákoż uczony Weber tak odpowiada: Gdy Apostól Święty mowi; ażebyśmy się wszyscy w mężá doskonałego zesli, tego nie twierdzi dla płci męskiej, ale dla męstwa i doskonałości animusz, która tak w niewiastách, jáko i w męszczy

Dni L. **Swięta** Ruskie / Bieg / / Aspekty, Wybory.

1 g Wigilia zwykł:	20 Swiaś Młecod:	25 Now Przybig 12.
2 Nawiedz: P. M.	21 Juliana Carfyan:	26 0 ♀ * 0 / Δ 7
3 b Awita Kapł:	22 Eusewiova Koist:	27 15 0 ♀ / Δ 7

Przybliżali sie do JEZUSA Celnicy.

4 C.N. 3. po Jwi	23 W. 1. po Bog. flm	28 * 5 0 □ 0 /
5 d Cyrylli Mecz.	24 Rozdell. S. Jod:	29 0 ♀ Δ 7 * 0 / 8
6 e Izaiasz Pror:	25 Stawronyi Mucz:	30 Δ 7 * 0 0 Δ 7
7 f Eltery Krolz:	26 Davidu Orod:	31 5 7 0 0 7 0
8 g Elzbiety wdę	27 Sampsona Prep:	1 Pier: kw: prz: g: 11
9 a Lukrecyi Pánz:	28 Biryld y Jow:	4 □ 0 ♀ 0 □ 0
10 b 7 Braći Ipiacz:	29 Wetrd 9 Błmida:	10 0 ♀ Δ 0 * 7

Zaradz na głebia a zapusc

11 C. N. 4. po Jwi	30 W. 2. Sob. Xpof:	28 0 ♀ 0 ♀ 10 7
12 d Janá Gnalb:	1 Rozmy y Damian:	10 0 ♀ * 0 7 / Δ 7 8
13 e Maigarity P.	2 Wetrd 9 Błmida:	22 Δ 7 0 1 □ 6 ♀
14 f Bonawentury.	3 Jakyna Mucz:	4 0 ♀ Vacua
15 g Rozekanc.	4 Andreis Krytłabo	6 Δ 5 1 * 7
16 a Szkaplerz P. M	5 Marscy Prep:	28 0 ♀ 0 ♀ 10 7
17 b Alexego Wyz:	6 Syzota Orod:	10 0 ♀ Δ 0 □ 6

Jeżeli nie będzie obławiała prawicawost.

18 C.N. 5. po Jwi	7 W. 3. po Sob. P.	22 0 ♀ 1
19 d Fausty Rufe	8 Protopyid. Mucz:	5 0 ♀ 1
20 e Eliazá Pror.	9 Swiaś: Pontrat	18 0 ♀ 5 0 5 0
21 f Mácxy P.	10 SS 45. MM.	1 Δ 0 / Δ 7 * 0 7
22 g Mis. Wigida:	11 Eufymy Mucz	14 * 0 0 0
23 a Apollinára B.	12 Protd Mucz	27 * 0 0 0
24 b Wigil: z Post:	13 Sobor: Ar d. Vid.	11 □ 0 7 Δ 7 * 10 7

Zab. na 2-go Lnuu.

25 C. N. 6. Jak: Ap.	14 W. 4. po Bog. flm	25 1 □ 0 ♀ 0 7 * 0
26 Wetrd 9 Błmida:	15 Biryld y Jodn:	9 0 ♀ 0 7 * 0
27 c Pantaleoná	16 Antynocid.	24 0 ♀ 0 7 * 0
28 f Wazaruftá	17 Mar ny Mucz	24 * 0 1 * 5 0 * 0
29 g Marty Panny.	18 Emeliana Mucz	24 Δ 7 0 0 7 * 0
30 a Abdona M.	19 Makreny Mucz:	9 0 ♀ Now Sierp: g 9
31 b Ignacego Loiol.	20 Ilij Proroka:	23 □ 5 1 * 2

znách ná ten czas będzie. Zaczym Apostof przez Męzá roku miał człowieká, iáko Dawid, gdy mówi: Błogosławiony mąż, który nie poszedł za ráda niezbożnych. Psał: 1. gdzie wizákże niewiaśł nie excypuie.

Ná zdáne Oycow SS. (korzy niedopuszczáją w Niebie przy szley różności pfcí) odpowiada: Ze oni chcą tylko twierdzić iż w Niebie nie będzie różności pfcí ile do społecznosci. Bo po Zmarłwychwstaniu zemie się nie będą. &c. **Matthi 22.**

Co się tycze Skotá, iezeli ten w pfcí niewiesciey uznáie

Prákyká Codzienna.

Now Przybyśá dná 1. Lipcá godziny 2, z pońnoey.
 1. 2. Pogoda ciepło, 3. Ograd stronami podeyżrzány.
 4. 5. 6. 7. Ciepło i pogoda, wytrzymuie nie bez wiatru, Pierwśa Kwadra Przybyśá dná 8. Lipcá godziny 11. mié 50. przed południem.
 8. Pogoda ciepła.
 9. Odwieczora zawichrzy.
 10. 11. Przy ciepły pogodzie stronami grzmot, wiatr, ty-skawice.
 12. Do pogody ciepley skłonný.
 13. stronami grad szkody ná robi. 14. mało pogodny. 15. Do pogody skłonný.

Wieże trzy o jedney bra-mie i Orzeł nie są bez zgrzyw.

Pełnia Przybyłza d: 16. Lipcá godziny 3. m. 42. z pońnoey. 16. Niepewna pogoda 17. 18. Ni czas pochmurne, 19. 20. 21. 22. Pogoda z ciepłem gorę bierze.

Mąż uzbroiony dobrá pokázuie mińc.

Obátnia Kwádra Przybyśá dn: 23. Lipcá, g: 6. m. 3. z pońnoey. 27. Wietrzno pogodny, stronami zágrmi 24. Po upale wiatr ná wáńnice, 25. Po pogodzie odwieczora zawichrzy. 26. Grad, wiatr, deszcz stronami. 27. 28. 29. Do pogody skłonne, ná czas wietrzney.

Non profer posius, si quid obesse potest. Ovidius.
 10. Sierpnia dná 30. Lipcá g. 9. min. 5. z pońnoey.
 30. Nie pewna pogoda.
 31. Po noy chłodny pogodá.

In anno 1734. Die 16 July uti ad.
ex Re w Gatasromiak, uniuersit.
wie Ado missim, ut Braetuo. Hay.
Suenobrey. Panny Kapliuuy.
Joannes. Ladislaus

Longe my

1734
The year 1734
in the month of
January
the first day
of the year
1734

Dni, Święta Pol. / Dni Święta Ruskie / Bieł / Aspekty, Wybory.

Praktyka Codzienna.

Strzeżcie się fałszywych proroków.

Mat. 18.

1 a C. N. 7. po św.	21 27. 7. po Sob.
2 b P. M. Amielk.	22 Warys Mabdal
3 c Znł. S. Szczep.	23 Trochymd Mucz.
4 f Dominika W.	24 Chrystyn Mucz.
5 g P. M. Smieszney	25 Wp. S. Anni
6 a Przemienie Pán	26 Jeremoldid Mucz.
7 b Káietána Wyż.	27 Panteleymona.

8 10 ♀ ♀ ♀	16 12 ♀ ♀ ♀
9 11 ♀ ♀ ♀	17 13 ♀ ♀ ♀
10 12 ♀ ♀ ♀	18 14 ♀ ♀ ♀
11 13 ♀ ♀ ♀	19 15 ♀ ♀ ♀
12 14 ♀ ♀ ♀	20 16 ♀ ♀ ♀
13 15 ♀ ♀ ♀	21 17 ♀ ♀ ♀
14 16 ♀ ♀ ♀	22 18 ♀ ♀ ♀
15 17 ♀ ♀ ♀	23 19 ♀ ♀ ♀
16 18 ♀ ♀ ♀	24 20 ♀ ♀ ♀
17 19 ♀ ♀ ♀	25 21 ♀ ♀ ♀

1. Dzień wietrzno pogodny.
2. 3. 4. Pogoda gorę bierze.
5. Chmury dzrzyłte przechodza.

Pierwsza Kwádra Sierpnia dnia 6. tegoż g. 2. m. 30. z połud: 6. Do d. szychá i chłodu skłonn. 7. po nocy chłodney pogodny. 8. 9. 10. Poniekad pogodny. 11. Nádzezcz się zánośi. 12. Czasem pochmurny. 13. Pogodny.

Krzyż czerwony w polu białym kirem okryty.

Pieńia Sierpnia dnia 14. tegoż g. 5. min. 17. z południa. 14. Niepewna pogoda. 15. 16. 17. 18. Po większy części pogodny. 19. Deszcz przepadnie. 20. 21. ciepło, pogoda.

Lilie czerwone od upaśń Mársowego schną.

Ostátnia Kwádra Sierpn: d 22. tegoż g. o m. 32. z północy. 22. Wietrzno pochmurny. 23. 24. Czasem pogoda. 25. 26. 27. Do deszczu skłonne

Wieże trzy w bramie dwa Klucze zazdrości doślyc máj.

Now Września dnia 28. Sierpnia g. 5. m. 45. z południa. 28. Wiatr chmury przetrzećá. 29. 30. 31. Po większy części pogodno wietrzne.

SEPTEMBIR

Uadaj liczbé sáfarstwa swego.

Lucz 6.

8 C. N. 8. po św.	28 17. 8. po Sob.
9 d Wigilia.	29 Kálinka III.
10 e Wawrzyn.	30 Syla v Sztwána
11 f Zuzanny P.	31 Miałop. Sp. szw.
12 g Klary Panny	1 7 Mucz. w M. d.
13 a Hippolita M.	2 Pr. Miod. S. S.
14 b Wigilia z Post.	3 Jsdofel Solmatz.

9 10 ♀ ♀ ♀	17 17 ♀ ♀ ♀
10 11 ♀ ♀ ♀	18 18 ♀ ♀ ♀
11 12 ♀ ♀ ♀	19 19 ♀ ♀ ♀
12 13 ♀ ♀ ♀	20 20 ♀ ♀ ♀
13 14 ♀ ♀ ♀	21 21 ♀ ♀ ♀
14 15 ♀ ♀ ♀	22 22 ♀ ♀ ♀
15 16 ♀ ♀ ♀	23 23 ♀ ♀ ♀
16 17 ♀ ♀ ♀	24 24 ♀ ♀ ♀
17 18 ♀ ♀ ♀	25 25 ♀ ♀ ♀
18 19 ♀ ♀ ♀	26 26 ♀ ♀ ♀
19 20 ♀ ♀ ♀	27 27 ♀ ♀ ♀

Krzyż czerwony w polu białym kirem okryty.

Pieńia Sierpnia dnia 14. tegoż g. 5. min. 17. z południa. 14. Niepewna pogoda. 15. 16. 17. 18. Po większy części pogodny. 19. Deszcz przepadnie. 20. 21. ciepło, pogoda.

Lilie czerwone od upaśń Mársowego schną.

Ostátnia Kwádra Sierpn: d 22. tegoż g. o m. 32. z północy. 22. Wietrzno pochmurny. 23. 24. Czasem pogoda. 25. 26. 27. Do deszczu skłonne

Wieże trzy w bramie dwa Klucze zazdrości doślyc máj.

Now Września dnia 28. Sierpnia g. 5. m. 45. z południa. 28. Wiatr chmury przetrzećá. 29. 30. 31. Po większy części pogodno wietrzne.

SEPTEMBIR

Widząc JEZUS Miasło psakat.

Lucz 19.

15 C. N. 9. po św.	4 27. 9. po Sob.
16 d Rochá Wyzo.	5 Eufechenyd III.
17 e Mamerta M.	6 Przebraz. S. J.
18 f Heleny Celarz	7 Demetrya Mucz.
19 g Benigny Panny	8 Mefyana Epist.
20 a Bernardá,	9 Mafceia Apot.
21 b Anákrzego,	10 Zaworen: III.

4 10 ♀ ♀ ♀	17 17 ♀ ♀ ♀
5 11 ♀ ♀ ♀	18 18 ♀ ♀ ♀
6 12 ♀ ♀ ♀	19 19 ♀ ♀ ♀
7 13 ♀ ♀ ♀	20 20 ♀ ♀ ♀
8 14 ♀ ♀ ♀	21 21 ♀ ♀ ♀
9 15 ♀ ♀ ♀	22 22 ♀ ♀ ♀
10 16 ♀ ♀ ♀	23 23 ♀ ♀ ♀
11 17 ♀ ♀ ♀	24 24 ♀ ♀ ♀
12 18 ♀ ♀ ♀	25 25 ♀ ♀ ♀
13 19 ♀ ♀ ♀	26 26 ♀ ♀ ♀
14 20 ♀ ♀ ♀	27 27 ♀ ♀ ♀

Pieńia Sierpnia dnia 14. tegoż g. 5. min. 17. z południa. 14. Niepewna pogoda. 15. 16. 17. 18. Po większy części pogodny. 19. Deszcz przepadnie. 20. 21. ciepło, pogoda.

Lilie czerwone od upaśń Mársowego schną.

Ostátnia Kwádra Sierpn: d 22. tegoż g. o m. 32. z północy. 22. Wietrzno pochmurny. 23. 24. Czasem pogoda. 25. 26. 27. Do deszczu skłonne

Wieże trzy w bramie dwa Klucze zazdrości doślyc máj.

Now Września dnia 28. Sierpnia g. 5. m. 45. z południa. 28. Wiatr chmury przetrzećá. 29. 30. 31. Po większy części pogodno wietrzne.

SEPTEMBIR

Dwoje ludzi wstepowalo do Kościoła.

Luc. 18.

22 C. N. 10. po św.	11 27. 10. po Sob.
23 d Wigilia z Post	12 Jotyid v Anikla.
24 e B. Tomisla.	13 Prep. Maxima
25 f Ludwiká Kro.	14 Micheid Proroka
26 g Zefryná,	15 Wp. Prap. Sob.
27 a Rufina Biskup.	16 Deodyma Mucz.
28 b Augustyna B.	17 Myrona Mucz.

11 17 ♀ ♀ ♀	24 24 ♀ ♀ ♀
12 18 ♀ ♀ ♀	25 25 ♀ ♀ ♀
13 19 ♀ ♀ ♀	26 26 ♀ ♀ ♀
14 20 ♀ ♀ ♀	27 27 ♀ ♀ ♀
15 21 ♀ ♀ ♀	28 28 ♀ ♀ ♀
16 22 ♀ ♀ ♀	29 29 ♀ ♀ ♀
17 23 ♀ ♀ ♀	30 30 ♀ ♀ ♀
18 24 ♀ ♀ ♀	31 31 ♀ ♀ ♀
19 25 ♀ ♀ ♀	32 32 ♀ ♀ ♀
20 26 ♀ ♀ ♀	33 33 ♀ ♀ ♀
21 27 ♀ ♀ ♀	34 34 ♀ ♀ ♀

Lilie czerwone od upaśń Mársowego schną.

Ostátnia Kwádra Sierpn: d 22. tegoż g. o m. 32. z północy. 22. Wietrzno pochmurny. 23. 24. Czasem pogoda. 25. 26. 27. Do deszczu skłonne

Wieże trzy w bramie dwa Klucze zazdrości doślyc máj.

Now Września dnia 28. Sierpnia g. 5. m. 45. z południa. 28. Wiatr chmury przetrzećá. 29. 30. 31. Po większy części pogodno wietrzne.

SEPTEMBIR

Wyśedłszy JEZUS z granic Tyrkub,

Marc. 7.

29 C. N. 11. po św.	18 27. 11. po Sob.
30 d Rozy Panny.	19 Andreid III. Stró
31 e Raymunda W.	20 Samuila Prorok.

18 18 ♀ ♀ ♀	25 25 ♀ ♀ ♀
19 19 ♀ ♀ ♀	26 26 ♀ ♀ ♀
20 20 ♀ ♀ ♀	27 27 ♀ ♀ ♀
21 21 ♀ ♀ ♀	28 28 ♀ ♀ ♀
22 22 ♀ ♀ ♀	29 29 ♀ ♀ ♀
23 23 ♀ ♀ ♀	30 30 ♀ ♀ ♀
24 24 ♀ ♀ ♀	31 31 ♀ ♀ ♀
25 25 ♀ ♀ ♀	32 32 ♀ ♀ ♀
26 26 ♀ ♀ ♀	33 33 ♀ ♀ ♀
27 27 ♀ ♀ ♀	34 34 ♀ ♀ ♀
28 28 ♀ ♀ ♀	35 35 ♀ ♀ ♀

niedoskonáłość, i dla tego rozumie że się insze niewiásty w mężow przemienia, czemuż też niedoskonáłość samey tylko Mátcie Boskiey przypisuje; ktora poniewaz w tym życiu niewiásty wízytkie doskonałościá, cnot i męstwá przewyższyła; dla czego samá tylko miałaby pęd niewieściá reprezentowác. Insi przeciwnicy, ktorzy i Mátki Boskiey (ktora jest z ciátem do Niebá wzięta) nie exepują, nie powinni, (gdymy

Dzień	Święta	Dni Święta Ruskie	Bieg	Alpeky, Wybory	
1	Edziego Opat.	21	Yaddca Zpost.	26	1/□♂*
2	Stefana Krola.	22	Zhafronyła Zp.	8.	□♀/1*○†
3	Eufrozyny P.	23	Kupp. Mucz.	21	♂♂/!
4	Rozalii P.ów	24	Ewrychid M.	3	□♀/Δ♀♀

Praktyka Codzienna.

1. 2. 3 4. Pogoda się chce utrzymać, nocy zimne,

Błogosławione oczyktore wiaza.		Lucz 10.	
5	C.N. 8. po Swi.	25	M. 12. po Sobot.
6	d Reginy P. i M.	26	Adrynd y Notat.
7	e Wigil: zwykl.	27	Dimind Welykaha
8	f Nizda: P. M.	28	Woyfei Muryna
9	g Branona	29	Dimitriar S. Jo.
10	a Mikof: z Tol:	30	S. P. Alex: Jo.
11	b Pietra i Iacka	31	S. Alex: 7c

Mąż uzbroiony niech się obawia by go nie zdradzono

Pierwsza Kwadra Września d. 9. tegoż g. 7. m. 58. zriná. 5. Pogodny, 6. 7. Na czas chmury ziemne przechodzą. 8. 9. Niepewna pogoda z zimnem. 10. Po nocy zimney mafo wypogodzi,

Zabiezeli mu 10. Mowz tredowatych.		Lucz 17.	
12	C.N. Imien P. M.	1	7. 13. po Sobot.
13	d Murycego.	2	M. 14. po Sobot.
14	e Podwyz: S. J.	3	Swiag M. Anty
15	f Suchedni.	4	Swiag M. Wdwo
16	g Korneliuzá M	5	Zacharyia Proroča
17	a Piat: ran S. Fran.	6	Sydo S. Myča:
18	b Tomaf: a Z. N.	7	Georga Mucz:

11. 12. Wietrzno pogodne Nihil miserabilig dubitatioe futurorum quorsum eveniant. Sen: Ep: 101.

Zaden nie moze awsema Panom sluzyc.		Mat: 6.	
19	C.N. 14. po Swi	8	M. 14. po Sobot.
20	d Wigilia: z Post:	9	Jodkima y Hany
21	e Mat: A. i Ew:	10	Minodory M.
22	f Mauryculzá M	11	Jreodoryi Frey:
23	g Linusa Pap.	12	Swiag M. Anton
24	a Gerarda Wik:	13	Swiag M. Kocn:
25	b Iozafata Mecz	14	M. Wozd: Cze: t

Pelnia Września dnia 13. tegoż godz: 6: m. 13. z pońocy 13. 14. 15. Wietrzno pogodne, ná cis pochłumne, nocy zimne. 17. Do niepody sklonony. 18. Ná czis wypogodzi. 19. Wiatr chmury przerzuca,

Młodzencze, tobie mowis wstan,		Lucz 7.	
26	C.N. 15. po Swi	25	♂♀/ Δ♂
27	d Przen: S. Stan:	8	Now Pádzier. g. 5
28	e Wacławá Krz:	21	♀♀*Z/!
29	f Michála Arch:	4	♂♂! □♂♀
30	g Hieronima Wyri	10	♀♀*Z/! ♂♂/!

Okátnia Kwadra Wrześni: dni 20. tegoż g. 6. m. 36. z pońocy 20: 21. Chłodno wietrzne poniekad pogodne. 22. 23. 24. 25. 26. Chce się pogoda utrzymowác,

ich zdanie miafo bydf prawdziwe). oneyze wzywajac mowic: Święta Marya, ale Święty Marya, nieprzyzwoita poniewaz jest, męszczyznę niewieścim rodzaiem witac. Jest tedy zostac i zostawac będzie Marya i Niewiasta i Panna i Matka Boska Zapewne wielu nie tylko sama Matka Boska, ale tez i intze Święte, iako to S. Agata, S. Agnieszka &c. w nieodmienney ale w swoiey pfer pokazaly się.

Wieze trzy o iedney Bra mie i Orzeł wielu nie przyiaciof maia

Ná racya naygruntownieyza Skota, odpowiada Weberz ze pfer niewieścia nie moze bydf niedoskonalością ale racyy byt doskonałością, laby mnieyza aniżeli meška. Zaczyna

Now Pádzier: dn: 27 Września g. 5 m 2 z pońocy, 27. 28 29. Pogodno cieple 30: Po nocy chłodney ná czis wypogodzi,

Dnr, Święta / Dni święta Ruukie / Dzieg / Alpeky, wybury.

1 a Remigiusza,	20 Eufazyta Mncz:	29 * * * * *
2 b Anioła Stroza:	21 Bonrada Apost:	11 * * * * *
Godzisz sie w Sabat uzdrawiac, Lucz 14.		
3 C.N. Rozista:	12 N. 16 po Sofist:	22 Δ 5 2 /
4 d Branciska W.	21 Zacharyje S. Joa:	4 Δ 7 9 □ * 7 8
5 e Placyda M.	24 Jekly Mncz:	16 Pieg: kw: Pazdzier/
6 f Brunona W.	25 Eufrozymy Prep:	28 Δ 2 / * 7 0 7
7 g Marka Pap.	26 Dp: S. Jona:	10 * 7 0 7 / Δ 8
8 a Brygitty wd:	27 Kaldystrada W.	25 □ 5 Δ 1 2
9 b Dyonizego M.	28 Herytona Dr:	6 □ 7 * 5 7

Nauczyciem ktore jest cztymazanie wiktse, Matt: 19.

10 C.N. Zwychoc	29 N. 17 po Sofist:	19 0 * 7 / 0 0
11 d Firmiana.	30 Zyboryja W:	2 Δ 7 * 0 8
12 e Maxymiliana.	1 Pokrom: Pr: Sob:	16 Peln, Pazdzieno:
13 f Theofila B.	2 Rypind Mncz:	0 0 0 0 8
14 g Kalixta Pap:	3 Dyonyz: Mncz:	14 0 0 5 1
15 a Iadwigi i Teres:	4 Jerozcie Mncz:	25 □ 5 7 / Δ 9
16 b Gwiazd Opata:	5 Charyzno Mncz:	1 7 1

Wspawpwy JEZUS w toaz, Matt: 9.

17 N. 18 po Swiat	6 N. 18 po Sof: Chst	27 Δ * Δ 8
18 d Lukasa Evgan:	7 Serchyja y Welb:	11 0 * 5 7 * 7 2
19 e Piotra z Alk:	8 Prep: Pellacy:	20 6 Olt: kw: Paz: g. 12
20 f Pizen: S. Woyc:	9 Ap. Jakona Mncz:	10 0 * 2 / Δ 7
21 g Wrszule Panny	10 Wolampyid M.	23 □ 5 / 0 7 * *
22 a Kordule Panny.	11 Sylpe Apost:	7 * 0 □ 7 Δ 5
23 b Seweryna,	12 Dromy y Carch:	21 * * * * * 8 5.

Podobne jest Krolestwo Niebieskie Czlowiekowi, Matt: 22.

24 C.N. Iana Kaz:	13 N. 19 po Sof: Chst	4 * 7 0 2
25 d Krysp: y Krysp:	14 Wzadryia y Zewo:	17 0 5 7 / Δ 0 * 7 8
26 e Ewarysta Pap:	15 Lukiana III:	0 / Now Lift: g. 7.
27 f Wigilia. z Kost:	16 Lothynd Sornik:	2 0 5 / 0 7 3 0
28 Symona i Iudy	17 Dzyt Proroka.	25 □ 7 /
29 a Narcyza B.	18 Kuli Ap: y Ezech:	7 7 7
30 b Marcella Mg.	19 Joild Prop:	19 0 * 0 7 8 8

Byl, mektory Kroka, ktorego wychowal, Joann: 4.

31 C.N. 20 po Swia	20 N. 20 po Sof: Chst:	1 □ 0 7 8 * *
--------------------	------------------------	---------------

Praktyka Codzienna.

1. Na czas pod chmurami,
2. Pogodny. noc zimna,
3. Niepewna pogoda, zimno,
4. Pogodno wietrzny.

Strzelec ma szczęście w swoich intentach.

Pierwsza Kwadra Pazdzierot d. 5. tegoż g. 7. m. 9. z połu d. 5. 0. 7. 8. Pogoda na czas wietrzna wytrzymać.

9. 10. 11. Wiatr, chmury dzdzyfte przechodza.

Strzelec dobrze się popisuie.

Pelnia Pazdziernika d. 12. tegoż g. 6. m. 29. z południa.

12. Czasem wypogodzi.

13. 14. 15. Niepogody z zimnem więcej, niż pogody.

16. Na czas pogoda.

17. 18. Chłodno pogodno.

Ostatnia Kwadra Pazdzierniké dnia 19. tegoż g. 1. mino 15. z południa.

19. 20. Niezewszystkim pogodno.

21. Na dzień się wypogadza.

22. 23. Pogoda nocny zimnej.

24. 25. Pogodno wietrzne, na czas pochmurne.

Maż uzbrojony iak moze tak się salwuie.

Now Listopada dnia 26. Pazdziernika godziny 7. minuty 19. z południa.

16. Pogodno wietrzny.

27. Chmury zimne przechodza.

28. 29. Do pogody sklonie.

30. 31. Wietrzne, na czas pochmurne.

tez nie jest defektem lecz istnoscia i wlasnoscia naturalna; gdyz niewiasta jest potrzebna do rozmnozenia plemienia i do konserwacyi ludzkiej postaci i natury. Zgola jezeli by plec niewiescia byla defektem, albo niedokonaloscia natury, w Raju i w Stanie niewinnosci nie zostawalaby byla, albo Bog defektu i niedokonalosci bylby byl sprawca kiedy z meza niewiaste, z Adama Ewa uformowal. Poniewaz tedy niewiasta nie jest defektem natury, nie potrzeba będzia azebv

Dni	Dni Święta Ruskie / Bieg	Aspekty, Wybory
1 d	Prep: Jdaryend	12 Δ 5/1
2 e	Amertyia Ep:	24 □ 5/2 10 5 *
3 f	Malachiasz P	16) Pier: kw List: g. 0
4 g	Karola Borom	18 Δ 5/2 □ 5/1 *
5 a	Emeryka Heft:	1 0 5/1 □ 5/1
6 b	Leonarda Op:	13 * 5/1 Δ 5/2 *

Miey czepliwość nadeinna.

7 d	4 Koronator	28 Terentyd y Neon	10 □ 7/1 Δ 5/2
8 e	Theodora M.	29 Nastazyd M.	10 Δ 5/2
9 f	Tryfona M.	30 Zonowia y Zinow	24 1 * 5/2 5/2
10 g	Marcina Bisk:	31 Stachyia y Dru:	23 5/2
11 a	Marcina Pap:	1 Rozmy y Damyan	7 □ 5/1 5/2
12 b	Dydaka Wyz:	2 Alindema Mucz:	22 5/2 1/5 5/2

Nauczycielu wiem zjes sprawiedliwy,

14 d	Leopoldi.	3 27 21. po Sobot	7 Δ 5/1 * 5/2
15 e	Edmunda B.	4 Prep: Jodnik: W.	2 1 Δ 5/2 * 5/2
16 f	Salomei Krol:	5 Zelakryona M.	7 10 5/2 5/2
17 g	Salomei Krol:	6 Pawel z Powsid:	20 16 0h kw: Lin: g. 0
18 g	Poisw: Kos: Rz:	7 Jerona Mucz:	4 Δ 7/1 5/2 5/2
19 a	Elzbiety wd:	8 Soder: Mucz:	18 Δ 5/2 5/2 □ 5/2
20 b	Symboniefuzs.	9 Onysford Mucz:	1 * 5/2 5/2

Gdy wyzrycie brzydke spasojsenie.

21 d	Cecylii P.	11 Myny Wiltora	13 1 * 5/2 * 5/2
22 e	Klementa P.	12 Jodna Milosty:	9 Δ 5/1 5/2
23 f	Jana od J:	13 Jodna Ored zlot:	21 5/2
24 g	Kacaryny P.	14 Miasop: Sylyp:	3 Now Grud g. 0, 5/1
25 a	Piotra Alex:	15 t. Den Post:	15 □ 5/1 5/2
26 b	Facunda Zoi:	16 Alstyid z Post:	26 5/2 5/2

Beda znaki na Słońcu y Xiezycu.

28 d	Wigil: z Post:	17 17. 24. po Sobot	9 * 5/2 Δ 5/1
29 e	Rozaria Ap:	18 Romand Mucz:	21 1 * 5/2 * 5/2
30 f		19 Marlamn M:	31 □ 5/2 *

się przy Zmartwychwstaniu w męską płeć przemienią.

Przez to micyte Pilmá S. po Zmartwychwstaniu ani się żenić będą, ani śc. nie przeczy się, że niewiasty w Niebie będą, lecz same gody znośzą się małżeńskie; których ludzie cielesni życzą sobie. Turcy obiecują, stan wieczności onez odrzuca, nie cierpi nayprzezroczytszey czystości Niebieskiej doskonałość. Ustanie tedy w Niebie rodzenie: bo gdzie nikt nie umrze, tam też nikt się nie urodzi.

Wzwyż pomieniony Weber Fonte 30. Cap: 12. artis discurs-

Praktyka Codzienna.

1. niepewna pogoda z zimnem
2. Wiatr ostry stotá.
- Ryby dwie Zołte w czernym polu, nie zle się mają.

- Pierw: Kw: dr: Listop: d. 3. tegoz g. 10. m. 40. z południá
3. 4. podobne do drugiego.
 5. Wiatr, chmury, zimno.
 6. 7. 8. 9. Pogodne z przymrozkami
 10. Niepewna pogoda zimno.

Wieże trzy o iedney bramie i Orzeł do stymy przychodzą.

- Pełnia Listopada d. 11. tegoz god. 6. min: 3. z pońnoey.
11. Pogodny, noc chłodna.
 12. Od południá zawi hrzy.
 - 13 14 15 Pogoda gorę bierze.
 - 16 Chmury zimne przechodzą byle nie śnieżne.

Wieże trzy w bramie dwa Klucze szczęście wzytuie.

- Ostátnia Kwád: Listopád: d. 17. tegoz g. 9. m. 40. z połud.
17. Chmury zimne przechodzą.
 18. Wietrzny, naczás pogodny.
 19. 20. 21. 22. 23. Pogoda, noc zimne.
 24. Pośepny.

- Zogniem Ostrożne.
- Now Grudnia d. 25. Listopád: d. 9. 0. min. 51. z południá.
25. Czasem pochmurno i zimno wietrzny.
 26. Pogoda z przymrozkiem
 27. Wietrzno zimny.
 28. Mglisto zimny.
 29. 30. Pogodne z przymrozkami.

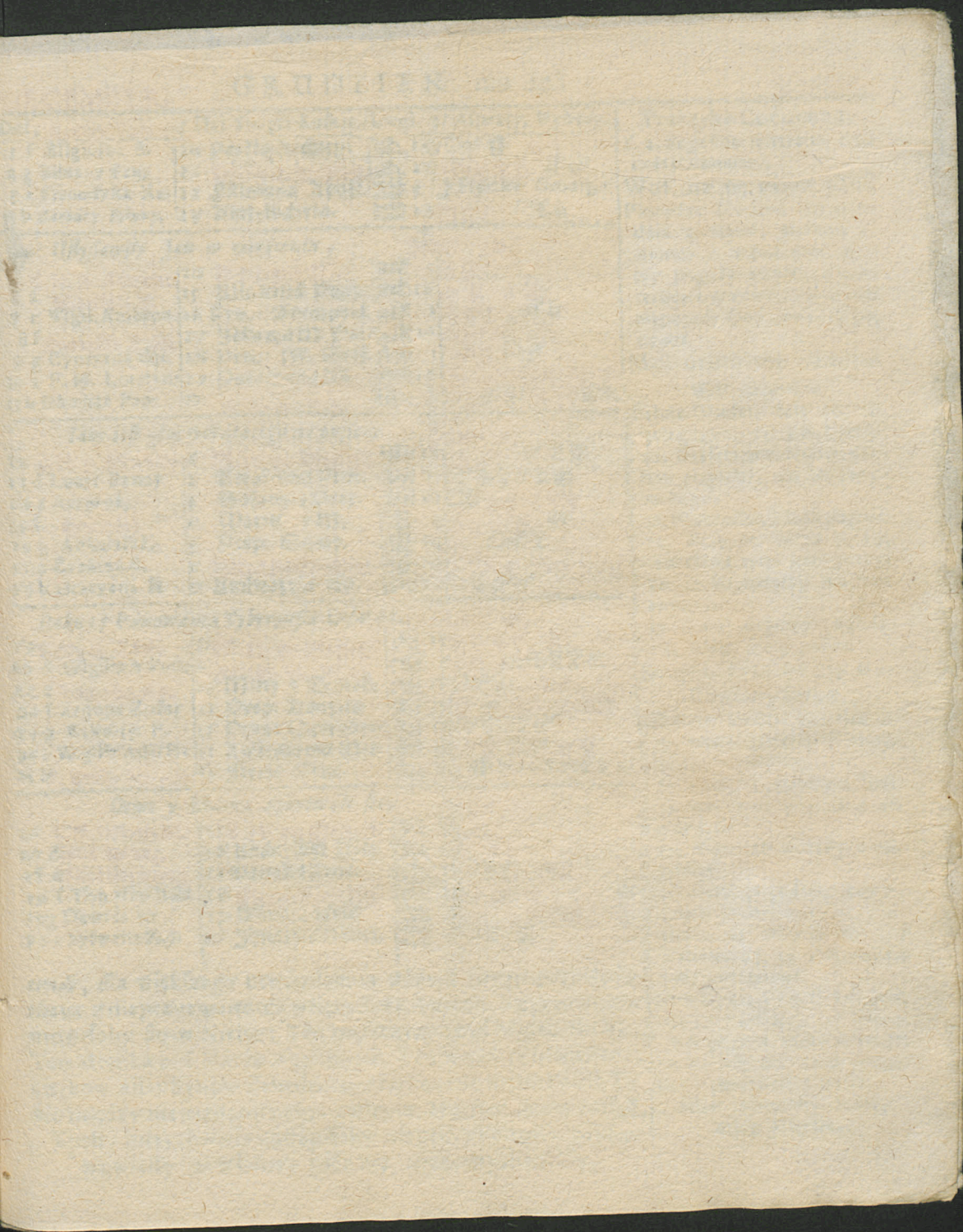

Dni, Święta Pol.	Dni Święta Ruskie / Biegi.	Aspekty, Wybory.
1 f Elżbieta B.	20 Prokla Arcyb.	15 / □ ☼ * ♀
2 g Bibiana Pan.	21 Włodzisław	17 / □ ☼ * ♀
3 a Franciszka Xa.	22 Filimona Apost.	19 / □ ☼ * ♀
4 b Barbary Panny,	23 Amfiochyd.	21 / □ ☼ * ♀

Ułysyanysy Jan w niezieniu

5 C.N. 2. Adwent:	24 Barbara	18 / □ ☼ * ♀
6 d Mikolaja B.	25 Klimenta Papy	18 / □ ☼ * ♀
7 e Wigil. Ambroz.	26 Prep. Tymotyj	2 / □ ☼ * ♀
8 f Wojciech	27 Jakowa III. Per.	11 / □ ☼ * ♀
9 g Cypryana Op.	28 Prep. M. Stef.	14 / □ ☼ * ♀
10 a P. M. Lorezan.	29 Patamona III.	16 / □ ☼ * ♀
11 b Damaży Papi:	30 Andrzeja	16 / □ ☼ * ♀

Lam test głos wołającego na puszcy

12 C.N. 3. Adwent:	1 Włodzisław	16 / □ ☼ * ♀
13 d Lucyj Panny	2 Włodzisław	17 / □ ☼ * ♀
14 e Adryana,	3 Sofonysa Procr.	16 / □ ☼ * ♀
15 f Suchedni	4 Marwary III.	14 / □ ☼ * ♀
16 g Anthoniażá;	5 Prep: Sawoy.	10 / □ ☼ * ♀
17 a Łazarz B.	6 Włodzisław	27 / □ ☼ * ♀
18 b Gracyana B.	7 Ambrosyja Ep.	10 / □ ☼ * ♀

Roku 15 Panowania Tyberysia Cezarza.

19 C.N. 4. Adw.	8 Włodzisław	27 / □ ☼ * ♀
20 d Wigilia z Polt.	9 Włodzisław	5 / □ ☼ * ♀
21 e Tomaz	10 Niny y Ermole	18 / □ ☼ * ♀
22 f Zenona Zofny	11 Prep: Danyła	12 / □ ☼ * ♀
23 g Wiktoryj P.	12 Prep: Spirydoy	12 / □ ☼ * ♀
24 a Wigilia Ad. B.	13 Włodzisław	24 / □ ☼ * ♀
25 b. Bożo Narodz.	14 Jeyfá Muc.	6 / □ ☼ * ♀

Ociec y Matka dzimowali: sie.

26 C.N. Szczerp. M.	15 Włodzisław	18 / □ ☼ * ♀
27 diana Kwang,	16 Włodzisław	29 / □ ☼ * ♀
28 Włodzisław	17 Danyła Procr.	11 / □ ☼ * ♀
29 f Tomazsa Kan.	18 Włodzisław	23 / □ ☼ * ♀
30 g Dawida Kr	19 Włodzisław	16 / □ ☼ * ♀
31 a Sylwest; Papi	20 Jhnaryja Mucz.	16 / □ ☼ * ♀

rendi, dla większego utwierdzenia zdania swego przywoździ racya z nieprzyzwoitości wzięta? że bardzo nieprzyzwoicie mówiliby się w Niebie: Ten mężczyzna był Matką Boską; Ten Moniką był Matką Augustyną, Ten mąż był Machábeyczkow albo Synow Zebedeulza Matką; ten mężczyzna Tekla między niewiastami nayspierwszym Męczennikiem został. Tych i innych wiele nastąpiłoby nieprzyzwoitości, gdyby niewiasty w własnej płci nie zmarowych wstały,

Praktyka Codzienna.
 1. 2. Pogodno wietrzne, na czas pochmurny.
Wół ma się czym paść.
 Pierwsza Kwadra Grudnia dnia 3. tegoż, godziny 5. minuty 5. z południa. Więcsey pogody pomiekać wietrzney z przymrozkami, niż niepogody spodz. eważ się potrzeba.
Mąż uzbroiony na zdrowiu faluje.

Pełnia Grudnia dnia 10. tegoż g 4. m. 54. z południa. 10. Czasem pochmurny, czasem pogodny, nie bez przymrozku,
 11. Wiatr ostry, jednak pogodą
 12. Pospno mrozy, 13. Burzliwa aery kontrycyja
 14. Spokojniejszy nie bez zima.
 15. Zimno niepewna pogoda,
 16. Wiatr, śnieg polatuje.

Snopek żyta na złą wyśławiony aeryą.
Ostatnia Kwadra Grudnia d. 17. tegoż, godziny 8. minuty 54. z północy,
 17. Wiatr, śnieg, czasem śród.
 18. niepewna pogoda z zimnem.

19. Wietrzno mroźny i pogodny.
 20. Zima pogodny, od wieczora pochmurny, 21. Piuskora; 22. Pogoda młotco mroźna, 23. 24. Pogodne na czas pochmurne.
Now Sycz d 25. Grud g. 7. m. 57. z północy. 25. Niepewna pogoda. 26, 27 28, 29, 30.

31. Po większej części pogodny i pomiekać mrozie.
Mąż uzbroiony dobrej miny nabywał.

INFORMACYA WSCHODU I ZACHODU SŁONCA.

Na niektóre dni Cącego Roku do nákrećania wojnych Zegárkow służaca,

Ná Elewacya 50. Gradusow.

Miesiące	Styczeń.				Luty.				Marzec.				Kwiecień.				May				Czerwiec.			
Dni.	Wsch:		Zach:		Wsch:		Zach:		Wsch:		Zach:		Wsch:		Zach:		Wsch:		Zach:		Wsch:		Zach:	
	G.	M.	G.	M.	G.	M.	G.	M.	G.	M.	G.	M.	G.	M.	G.	M.	G.	M.	G.	M.	G.	M.	G.	M.
1	8	2	3	58	7	27	43	3	6	38	5	22	5	39	6	21	4	46	7	14	4	6	7	55
3	8	0	4	0	7	24	4	36	6	34	5	26	5	35	6	25	4	43	7	17	4	4	7	56
5	7	59	4	1	7	20	4	40	6	30	5	30	5	32	6	28	4	40	7	20	4	2	7	58
7	7	58	4	2	7	17	4	43	6	26	5	34	5	28	6	32	4	36	7	24	4	1	7	59
9	7	56	4	4	7	14	4	46	6	23	5	37	5	24	6	36	4	33	7	27	4	0	8	0.
11	7	53	4	7	7	10	4	50	6	19	5	41	5	20	6	40	4	30	7	30	3	8	8	2.
13	7	51	4	9	7	7	4	53	6	15	5	45	5	17	6	43	4	27	7	33	3	7	8	3.
15	7	49	4	11	7	3	4	57	6	11	5	49	5	13	6	47	3	24	7	36	3	6	8	4.
17	7	47	4	13	6	59	5	1	6	8	5	52	5	9	6	51	4	21	7	39	3	6	8	4.
19	7	44	4	16	6	56	5	4	6	4	5	56	5	6	6	54	4	19	7	41	3	6	8	4.
21	7	41	4	19	6	53	5	7	6	0	6	0	5	3	6	57	4	16	7	44	3	5	8	5.
23	7	39	4	21	6	49	5	11	5	56	6	4	5	1	6	59	4	14	7	46	3	5	8	5.
25	7	36	4	24	6	45	5	15	5	52	6	8	4	57	7	3	4	12	7	48	3	6	8	4.
27	7	33	4	27	6	42	5	18	5	49	6	11	4	53	7	7	4	10	7	50	3	6	8	4.
29	7	31	4	29	6	39	5	21	5	45	6	15	4	50	7	10	4	8.	7	52	3	6	8	3.
31	7	28	4	32	6	35	5	25	5	41	6	19	4	46	7	14	4	6.	7	54	3	6	8	3.
10	4	4	7	56	4	43	7	17	5	37	6	23	6	34	5	26	7	26	4	32	8	2	3	58.
13	4	6	7	54	4	46	7	14	5	41	6	19	6	38	5	22	7	31	4	29	8	3	3	57.
15	4	7	7	53	4	50	7	10	5	45	6	15	6	42	5	18	7	34	4	26	8	4	3	56.
17	4	9	7	51	4	53	7	7	5	49	6	11	6	45	5	15	7	37	4	23	8	4	3	56.
19	4	11	7	49	4	57	7	4	5	52	6	8	6	49	5	11	7	40	4	20	8	4	3	56.
21	4	13	7	47	5	1	6	59	5	56	6	4.	6	53	5	7.	7	43	4	17	8	4.	3	56.
23	4	15	7	45	5	3.	6	57	6	0.	6	0.	6	56	5	4.	7	45	4	16	8	5.	3	55.
25	4	17	7	43	5	6.	6	54	6	4.	5	56	6	59	5	1.	7	48	4	12	8	5.	3	55.
27	4	20	7	40	5	9.	6	51	6	8.	5	52	7	3.	4	67	7	50	4	10	8	4.	3	56.
29	4	23	7	37	5	13	6	47	6	11	5	49	7	7.	4	53	7	52	4	8.	8	4.	3	56.

W IMIĘ PANSKIE AMEN.
P R A K T Y K A
G E N E R A L N A
M.M.J. REMBECKIEGO, F.D.M.P.
Ná Rok Páński 1734.

Przybysomy, po Przesłępnym drugi.

§. I.

O Rewolucyey Roczney.

Ilbo Rok polityczny z Ko-
ściósem Świętym dnia pierwszego
Stycznia zaczynać zwykłym, ie-
dnak w pomiarkowaniu Niebieskich obro-
tow ciekawi Astronomowie pewnem u-
twierdzeni dokumentami, naucają; że
przy Stworzeniu Świata w Miesiącu Mar-
cu, czasu Wiofny Słońce postanowione by-
ło w pierwszym punkcie Zodyacznego
Bárana, dla czego zawsze w ten właśnie
czas, gdy toż Słońce przez obrot swoy
przebiegłszy całą Zodyaku Cyrkumfere-
ncyą powraca do swego miejsca pierwsze-
go Stopnia Bárana, Rok nowy Astrono-
miczny poczyna, który moment doro-
czną zowią Rewolucyą. Ta tedy Roku
ninieyszego 1734. Rewolucyą przypada
dnia 20. Marca godziny 8. minuty 55.
z południa, tak użykowane Asteryzmy

Niebieskie i Planetow ná Sferách wła-
snych zaitawszy. Dom Zycia iádowity
przywłaczyl sobie Niedźwiadek, w Domu
Krolewskim wspaniały zabawia się Lew.
Zachodnie Kráie pracowity otrzymał Byk;
Połnocne Wodnik; Sędziwy, Saturn z Do-
mu Mażeństwa i publicznych Nieprzy-
jaciół do Domu Chorob przenołi się, tam
Wenerę i Merkuryusza witając. Dom
Zyskow i Bogactw łaskawy Jowisz swoią
obiasnił prezencyą, Mars w Domu Brá-
ci włainą ciełszy się exáltacyą. Słońce w
Domu Potomstwa rezyduie. Xięzyc z
Domu Więzienia w Dom Przyjaciół zmie-
rza. Smocza głowa Dom pierwszy opáno-
wała, Ogon Smoczy w Domu siódmym
położył się.

... Multos fecit fortuna nocentes. Claud:

*W Arzegey sie, gdyć bezcześcia wrotych kimdówołi
Sprzya; bo me zwiez jak cie i bez mysla zgeis.*

§. II.

C

O Elekcyi Pana Rocznege.

Godni wielkiey pochwały takowi Elektorowie, ktorzy w obieraniu Pana nie tylko talentow iak natury, tak fortuny upatruia; ale także i na potęgę wzgląd ofobliwy mają. Bo coż mi to za Pan, co go, kto chce za nos wodzi, kto może to mu odbrykuie, kto zdoła, dokuczyc usłuie. Wszak *Dominus* nie tylko *d dando*, ale też i *dominando* swoię bierze denominacya; Upatrzyło te *dotas* Elektorskie Planetow koło w Elekcie swoim ognistym Marsie, który nie tylko *Dignitatus* ale i potencya władnie. Bo gdy 12. Figury pryncypálnieysze na trutynę biorej widzę w nich pomienionego Marsa *ex testimonijs essentialium dignitatum* potęgę; która mu *gubernium* tegoroczne wyrobiła. Zeby iednak lepiej i szczęśliwiej pánować mógł, przybrał sobie do rady obrótnego Merkuryusza i łaskawą Wenerę.

Omnia prius experiri consilio, quam armis sapientem decet. Terent.

*Chceś co wyrobić, pierwey záży rady;
Ták sie uchroniś niespodziáney zdrady.*

O sukcesach rożnych Stanow.

Słońce podczas Rewolucyi w Dom piąty dostałszy się, chciałoby Cesarskie, Krolewskie i Senatorskie Domy Potomstwem, uciechami, radościami, rożnemi donatywami kontentować; tylko że jest kwadratem Marsa, niedyskretnie rążone, dla tego podobno ich *gaudia in luctus & anxietates* często się zamieniać będą. Czego Gwido Bonátus p. 4. *Astron: Cap: 104.* potwierdza, zdanie Albumázára alleguiąc: *si fueris Caput Draconis in ☉* (iák teraz) *significat malum ac tristitiam in Magnatibus.*

Interdum miscentur tristitia letis. Ovidius.

Jowisz z Asteryzmem swoim Szlaccem, w Domu drugim essencyálnemi zmocniony godnościami zaiásniał, tam od Merkuryusza przez potroyny Aspekt wizytę odbierając; podlegającym sobie iako to Stanowi Duchownemu i Swieckiemu. Przełożonym, Sędziom, rożnym Dignitarzom, Juryłtom, Kancellarystom chce swoiey łaskawości udzielić, w okkurencyach wszelkich, zdrową subministrując radę.

Magnam timorū remedium clementia Sen.

Chmość Pánowie Woyskowi i wszyscy łodważni Kawalerowie, perywczy, cholerycy, i ktorzy iakimkolwiek sposobem do Marsa Juryzdykcyi należą, od niego w swoiey zostającego exáltacyi, za szczerę pracę i krwawę potę (iżeli należycie na placu stawać będą) honorami, cetymacya i fortuny aukcya udarowani będą.

Hec sunt officijs munera digna suis. Ovid.

WSzyscy stárzy ludzie, Zakonnicy, Pułstelnicy, meláncholicy, łakomi, oracze &c. od swoiego Signifikatora Saturná, w Domu szóstym bawiącego się, upadkiem w Baranie zdebilitowanego, według Hállego *Cap: 7. Lib: 8.* rożnych chorob, oszukania, zazdrości ukrzywdzenia niech się spodziewają. (*Ovid:*

Summá petit livor, perstant altissima venti.

Płci Niewiesciey *utruisq; conditionis*, tak młodym iak stárym, tak Dámom iak mężátkom *significatrix Venus* będąca *d consilijs* nie złe sukcesy obiecuje, ale że jest w utzerbku swoim i w Domu Chorob podczas Rewolucyi, niech się skromnie obchodzą, áżeby z niepowsięgliwości, tak od iadła iak pićia. (z kąd zeplucie żołądka gotowe) na fortunie i zdrowiu niezwałkowały.

Est virtus placidis abstinuisse bonis. Ovid:

Merkuryusz Uczonym, Pifarzom, Kupcom, Malarzom, Drukarzom, &c. lubo *in Eta* zostaje, jednak *ze liber à maleficorum radys*, i na essencyalnych niezbywa mu godnościach, mierne szczęście przewidować obiecuie.

Illud quod medium est, atq; inter utrumque; probatur. Martii;

Xiężyc Almuten pospolstwá w wszystkiego w Figurze Rewolucyá poprzedzającej w Domu Zyskow stanąwszy, chciałby aukcyą substancyi i possessyi pieniędzy uczynić; tylko że w Rewolucyi dostał się w Dom więzienia, więc ztąd nie wielkiej obrady spodziewać się ma; owizem wielom utrapieniom, zwadkom niezgodom podlegać będą. *Hály Cap: 7. p. 8. mowi: Luna in Revolutione in 12. significat rixas contentiones & dissidia multa.*

Nil ratio & usus audet in magni malis. Sen.

§. IV.

O postinowieniu Czterech Części Roku.

Pierwsza Część Zimy początek swoy weźmie w Roku 1733. dnia 21. Grudnia godziny 6. minuty 49. z południá pod władzą Mórfa, Saturná i Wenery, od mierney Konstytucyey zimowey odstąpić nie ma, wyjąwszy koniec uprzykrony. Druga Część Zimy zacząnie się dnia 20. Stycznia godziny 5. min: 17. z północy, która dostawszy się pod rzády Jowiszá i Saturná mrozow wielkich i śniegow nie obiecuie, do częstej pogody skłaniając. Trzecia Część Zimy ząwita dnia 18. Lutego god: 8. min 18. po południu; podobna ma bydz drugiey Części.

Wiosny Część pierwsza zacząnie się dnia 20. Mórca godz: 8. min: 55.

z południá pod dyspozycyá Mórfa; reypogodney po większey części spodziewać się potrzebá. Druga Część Wiosny swoy początek weźmie dnia 20. Kwietniá god: 10. przed południem pod władzą Wenery, z początku częste deszcze i zimno obiecuie, daley pogody użyczy. Trzecia Część Wiosny ząwita dnia 21. Májá godziny 11. min: 7. przed południem, która że Saturnus i Merkuryusz rządzić będą, więc nie wiele ciepła przyniesie, ku końcowi wiatry y deszcze sprowadzi.

Pierwsza Część Látá dnia 21. Czerwca godziny 8. min: 29. po połud: pod władzą Jowiszá y Xiężycá zacząnie się; od mierney nie odstąpi Konstytucyey: Druga Część Látá ząwita dnia 23. Lipcá godziny 7. min: 44. zráná, pod juridykcyá Mórfa i Miesiáca; po goracách i upałach wichry, nawálnice i grády ominuie. Trzecia Część Látá początek swoy weźmie dnia 23. Sierpniá godziny 1. m. 57. z południá, pod władzą Saturná i Merkuryusá, częste wiatry, grády i zimno sprowadzác zámysla.

Pierwsza Część Jesieni zacząnie się dnia 13. Wrześniá godz: 9. min: 45. przed południem, pod dyspozycyá Saturná i Merkuryuszá; do wiatrow ná czas zimnych skłonna będzie, jednak i pogoda ciepłą ukontentuie, oprocz końcá do częstej odmiany skłonnego. Druga Część Jesieni ząwita dnia 23. Pázdzierniká godz: 4. min: 55. po południu; która dostawszy się pod rzády Mórfa i Saturná; bárdziej sucha niż mokra ma bydz, wyjąwszy szrzodek zúcznie wilgotny i zimny. Część trzecia Jesieni zacząnie się dnia 21. Listopádá godz: 0. min: 28. z południ: pod direkcyá Jowiszá, nalezyty záchowa áeryi temperáment.

*Lata ferre latas cocini, tanta tristia, tristia,
Conueniens operi tempus utramq; suo est, Ouid:*

§. V.

O Zaćmienidch.

W Roku cerasnieyszym żadne Mieścica nieprzypadnie Zaćmienie; Słoneczne jedno odprawi się dnia trzeciego Maja około południa; ktore że u nas mało co albo prawie nie widziane będzie; dlatego też skutki jego nie wiele wydatno będą.

Sic Patrarum fadere caucum: Stati

§. VI.

O Pokoju i Wojnie.

Tak trzymam Orle Sarmacki że zawsze tobie *expansis alis* kontynuacyi Świętego pokoju zyczysz, i mowisz: *Gaudida pax homines, trax decet ira ferax.* Rozumiem że u ciebie największa *Maxima* jest, ażeby Synowie twoi w miłości Braterskiej i zgodzie żyli. *Esse pares & ob hoc concordare uiuere.* *Titus Calpurn:* Lecz w terasnieyszym Roku podobno intencja twoje trudności nie unda; ponieważ ognisty Mars na Roczne rzady wysadzony, gruzek w popiele nie zaśpi, wielu do oręża animować będzie, ścisłe affektá rożniąc, sercá miłością skrepowane do gniewu zapalając. *Gwido Bonatus p. 4. Astron. Cap: 28.* mowi: *Esse fuerit Mars in Capricorno* (jak teraz jest) *significat bella, deprauidates atq; tribulationes.* Znaczy wojny, rozboystwa i utrapienia. *Haly także p. 1. de iudicijis Astrorum Cap: 4to.* twierdzi że Mars w trzecim Domie podczas Rewolucyi, znaczy kłótnie, zwadki, nieprzyjacielnicy &c. przecięż że jest *in signo mobilis & Domino cadenti* ta impreza jego, za nadszedzia Boska, w krotkim czasie przytymiona być może.

*Qui fuit horrendus primus, qui protulit enses,
Quam ferus & uerè ferreus ille fuit.*

*Tunc cades generi hominum, tunc praelia nata;
Tunc breuior dira mortis aperta uia est.*

§. VII.

Tibul:

O Wrodzaidch.

KTo się nie leni, kto szczerze praeuie, Keemu Pan BOG wizeckiego obficie udziela: *Dij laboribus omnia uendunt;* Ze jednak i influencye Planetow Niebieskich do tego konkurruia, iako nie darmo stworzonych: *DEUS enim & natura nihil faciunt frustra.* Węc iakichby się Panowie Gospodarze, ofobliwie pracowici, w tym Roku spodziejac mieli urodzaiow, tak tego z Rewolucyi dochodzę. Mars iest Panem mieysca Kiezyca i Domu Zycia, szczęśliwy, czwarty Dom Jowitza, Merkuryusza i Wenus Szczęsny aspektem wizecia, tegoż czwartego Domu Panami sa Saturnus i Merkuryusz wolni od przeciwnych Aspektow. Zaczynam z tad nie zła wnosz się urodzaiow nadziecia. Czego *Gwido Bonatus p. 4. Astron. Cap: 22.* potwierdza mowiac: *Esse fuerit Mars Dominus Anni & Ascendentis & fuerit boni esse, non impeditus, significat, quod eris in eodem Anno fertilis, & erit Annus pluuosus.* Naprzod tedy według nauki Halego i innych Astrologow.

Zyto mierne w słamę będzie, ale ukontentnie plennością. Pszenica obficie pokaze się, jednak w plenności nie wyrowna Zytu. Jęczmień na wielu mieyscach zarazę otrzyma, średnio siany nie zły będzie. Owies nie zaśmuci Oracza, Macice winne wydadzą dobre jagody, toć się wina dobrego spodziejac poterba. Oliwy dosyć będzie. Bob zrodzi się także i Groch, Proso w pomiernych

ných gruntách dobre. Jąbłka, gruski, orzechy ukontentuią Ogrodników. Marchew, Cebula, Czosnek, Pasternak, Pieczuska nagrodzi prace.

W Mărcu, 1. 2. 3. 10. 13. 16. 17. 18. 20. 23. 24. 26. 30. 31.

W Kwietniu, 2. 6. 7. 8. 9. 12. 13. 15. 16. 19. 20. 21. 23. 24. 28. 29. 30.

W Măju, 5. 6. 11. 12. 13. 14. 18. 19. 20. 21. 22. 24. 26. 27. 28. 29.

W Wrzeſniu, 2. 4. 6. 7. 9. 10. 11. 15. 16. 18. 21. 22. 23. 24. 25. 28. 30.

W Pădzdzierniku, 1. 2. 4. 6. 7. 8. 9. 11. 15. 16. 18. 20. 22. 23. 25. 29. 30.

§. VIII.

O Chorobách.

Roku terăzniejszego rożnych chorob podostătku nămnoży ſię; w Zimie pęcherze, trădy, makuſy czerwone năciela, ſwierzby, głuchoty, febry, kăfzle, duſzności, kătary, oczow, zębow, żołądkă i ſledziony boleſci pánowăc będa. Nă Wioſnę ciężkoſć mowy, dyſſenterye, wrzody, mánie, podăgry, máligny, febry ciężkie, ſożne choroby; w Lećie płucow, chrzęstek, wătrobny, żył pulſowych, ucha lewego, oczow bolenie zăgęszcză ſię; w Jeſieni ſzaleńſtwă, letărgi, melănkolie, biegunki, ſuchoty, gorăczki cieſzkie, wnetrznoci bolenia roſpoſcierăc ſię będa. Gwido Bonătus p. 4. *Aſtron: Capite 88.* mowi: *Mars in Capricorno ſignificat mortem in juvenibus hominibus: Mars w Kôfioroźcu znaczy śmierć w młodych ludziach. Tenże eadem par: Aſtron: Cap: 82. mowi: Si fuerit Mars Dominus Anni & Ascendens, erunt in eodem Anno peſtilentia ac terra morus, jeżeli będa Mars Pánem Roku i Domu Zycia (iák ſię teraz przytrăfiło) będa w tym Roku zarăza powietrza, i*

trzęſienie ziemie, Co áżeby u nas nie pokazalo ſię, gorăco *Aurora Salutis* ſupplikowăc potrzebă.

Multi, quos auxerant morbos & irritaverunt; ut majore gloria sanarent, non potuerunt discutere, aut cum magna vexatione miserorum vicerunt. Sen: Lib: 6. C. 36. de Benefic.

§. IX.

O Krzuſzczach.

Codziennie to uważamy, że ludzie áżeby większă aukcyą ſwoimi importowali skărbom, wielkie podejmujă prace i niebeſpieczeńſtwă, iák ſwiadczy ſwięty Chryzoſtom: *Spes lucri omnia facit jucunda.* Rzuczmy ábowiem oko, nă odważnych Żołnierzow, pracowitych Oraczow, i chćiwych Kupcow, á przyznamy iák wiele z tych z miłă chćecią, jedni nă krwăwym Mărſa polu, drudzy nă bezdeńnym morzu, inſi nă gwałtownych zimnăci i ſłotách wielkim podlegajă niewczăłom, áżeby tylko obſitą prac ſwoich odebráli nagrodę, *pretium non vile laboris.* Więc tego Roku ábym ich ukontentował ſatygi, tákă o Krzuſzczach dăię naukę. Słonec Złotă w Zimie i w Jeſieni mierny prowęnt; nă Wioſnę i w Lećie ſzczupły przynieſie. Xięzyc (oproc Wioſny) Srebră znaczny pożytek obiecuię. Săturnus ołowiu Signifikător, nie będa umocniony, ſłaby iego pożytek znaczy. Jowisz Gyny w Zimie i w Jeſieni doſyć; nă Wioſnę i w Lećie ſkăpo ominuię. Mars Żelăzem i Siarkă przez cały Rok ukontentuię. Wenus z Miedzią nie zle popisae ſię. Merkuryusz nie ſzczupło żywym Srebrém ſzafowăc będa.

--- quanto felicitior hic, qui (juveni) Nil cuperet, quam, qui totum sibi posceret orbem,

§. X.

O Pożarach i Powodźiach.

ZWycząynie, zawnze każde Mária Domi-
nium z ogniem igrać zwykło, i przepy-
lne chociaż Struktury Wulkánowi od-
dawać *in pradam*; ze tedy i tym Rokiem
disponie, toć się iako ognistego wystrze-
gąć należy, według nauki Kárdána *Aphor.*
63. Mars Dominus Anni significat aestu, in-
cendia fulmina. &c. Mária Pan Roku zná-
czy upały, pożary, pioruny &c. czego
Origanus, p. 3. *de effi. Cap. 9.* potwierdza
mowiąc: *Mars in Anno habens Dominium*
& fortis existens incendia Civitatum & Vil-
larum significat. Był ten zwyczaj u Stá-
rodawnych Pogan, iż gdy pioruny z Nie-
bá wypadły oni w Niebo świßtáli, á
Thrákowie strzwały ku obłokom wypu-
szczáli, mniemájąc iż ten co gromy ro-
bi, jest Bogow Rebelizántem. My zaś
do tego Pána w ktorego władzy gromy
i pioruny, oczy i sercá podnośmy, áby
nas od przechodzącego i piorunowego
ogniá zachować raczył. Wody znácznie
ná Nowiu i ná Pełni Máii, ná pierwszey
Kwádrze Lipcá i Sierpniá, ná ostatney
Kwádrze Sierpniá, ná Pełni Pázdzierniká
i w pierwszych dniách Listopádá przy-
bywác będzie.

Adsumt, qui trepidat, & ad omnia fulgura pallēt
Cum tonat, exanimis primo quoq; murmure
Celi. Juvenali

§. XI.

O Pániach Ciężárnych.

POnieważ *in Themate Revolutionis Anni*
significatrix Mulierum nie dobrze się ma
w Domu Chorob uszczerbkiem zaráżona,
Mieśiac też, który zwykł *benefacere fami-*
na, in preventionali Figura kwádratem
od Mária áttakowany jest. Záczyń Nie-

bo Pániom ciężkiemi przegráza choro-
bámi. Mowiąc jednák w osobności o Má-
tronách ciężárnych: Zimá łaskáwie się
im stáwić obiecuie. Wiosná będzie przy-
kra i niebezpieczna. Látó w teyże potrzy-
ma ich przykrości, ále Jesień zdrowzem
ich powita promieniem.

Quò fata trabunt virtus secura sequetur.
Sili Ital:

§. XII.

**O Sukcessách niektórych Prowin-
cyi i Miast Krolestwá Polskiego.**

Mata Polska i Krakow.

MAto Polski i Stołeczny Miastá Krá-
kowá Asteryzm Zodyáczny Bárań
pod czas tegoroczney Rewolucyi w Do-
mu szóstym, potroynym łaskáwego Jo-
wiszá wizytowany promieniem zóstaie.
Signifikátor zaś ognisty Mária exáltacyą ura-
czony, w Domu trzecim znáczącym Brá-
ciá, Siostry, Krewnych, Powinowátych,
i krotką podróż, sobie záłożył rezyden-
cya. Wióc (otobliwie pod czas Zimy)
Szláchetnie Urodzonym, honory, præmi-
nencye, i estymacyą; á podleyszey kon-
dycyey ludziom przystęp do Wielkich
Pánów i wszelką u nich w swoich inten-
tách łatwość spráwić obiecuia; rożne
jednak choroby i pároxymy, śmierci na-
głe, zazdrości i nienawisći zágefzczá, je-
sieńi znácznie obawiac się kazá.

----- *Nos anxius omnia cogit,*
Qua possunt fieri, falsa putare timor. Ovid:

**Wielka Polska Poznań i Gniezno,
Zamość, Lwow i Podole.**

GDy uważam Asteryzmu i Sygnifiká-
torki wáfzey Wenery támeczni Oby-
wátele w princypálnieyszych Figurách ná

Rok terażniejszy erygowanych pożyczay i Aspektow *maleficorum Planetarum* do nich; widzę że Asteryzm Zodyacyjny Byk w Zimie przeciwnym od Marsa rażony Aspektem, *significatrix* pod jegoż Kwadratem ięczy; ná Wiośnę Asteryzm z Domu Śmierci w Dom publicznych nieprzyjaciół popspiesza *in Δno Marsa* zoltaiąc; *significatrix* w Domu Chorob tpczywa w Baranie uszczerbku swoim; ná Lato tak Asteryzm iak i Wenus pomienionego Marsa Kwadratem przyćśnieni. W Jesieni także Asteryzm Kwadratem od Marsa *in Domo Publicorum Inimicorum* atakowany iest. Zaczym tego usilnie prościć potrzeba, który Uczniom swoim w stępując do Niebá, powiedział. *Pacem meam do Vobis, pacem relinquo Vobis*, áżeby złe influencye Niebios w dobre zamienił, i zamáchy do

niezgod, dissensyi, zamieszania, Woyny, utrapienia przytlumił.

Ita plerumq; evenit, ut ex collis fractisq; Nubibus, serenitas contigerit, Strada.

Woiewodztwo Mázowieckie, Wársáwa, Wielkie Xięstwo Litewskie i Wilno.

WSzyttkie pomienione kráie y Miásta Roku terażniejszyego pod czas Zimy i Látá miernych Sukcessow doznawác będą. Ná Wiośnę i podczas Jesieni wielu z támeicznych Obywátelów ná zdrowiu szwánk, fortunie uszczerbek znaczny odbierá, fantazyá jednák dobrá pokázowác máią.

Interdum non licet palam esse miseros, sed inter arumnas cor ipsium excedentes, necesse est agere felicem. Sen.

D. T. O. M. Cultus Patriæ. I. C. V. M. Cultus Hyperdulæ,
B. J. C. Cultus Dulæ perennis fit.

KROTKIE ZEBRANIE I ARMAROW.

Ná Rok Pánski 1734.

W S T Y C Z N I U.

NA Nowe Lato, w Gdańsku, Jozefowie, Proszowicach.

Ná Trzy Kole, W Stánisławowie, Zołkwi, Toruniu, Wilnie, Przemyślu, Płocku, Brodách, Słucku, Opátowie, Tomasz:

Ná Trzy Krole Ruskie, to iest ná Bóchojawneny Chryśta P. W Buczaczu, Kółomyey, Podháycáh wielkich.

Ná S. Agnieszkę. We Lwowie, Wilnie, Brześciu Litewskim.

Ná Návrocenie S. Páwła, W Zamościu, Sendomierzu, Wárce,

W L U T Y M.

Ná Niedzielę Stározapustną. W Káliztu, y Łowiczu.

Ná Gromnice, W Lublinie, Sámborze, Lipnicy.

Ná S. Máciey. W Modliborzycách, Tárnogorze, y Szczuczynie.

W M A R C U.

Ná Święty Grzegorz, W Sendomierzu, Pinczowie. W KWIETNIU.

Ná Szrodopóście. W Wrocławiu, Járosławiu, Krośnie, Szkálmieczru.

Ná Niedzálę Białą. W Łukowie, Minsku, Łowiczu.

Ná Niedzielę Kwietnia. W Tyńmieni-
cy, y Opátowie.

W M A J U.

N. S. Woyciech. W Leżajsku, War-
szawie ná Nowym Mieście, Gnieźnie, So-
kału, Rzeszowie.

Ná Znalezienie S. Krzyża. W Toruniu,
Wrocławiu, Busku, Pinczowie.

Ná S. Jurá, álbo Georgiá Ruskiego, w
Buczaczu i Lwowie.

Ná S. Stánisláw. W Krakowie, Stárym
Sączu, W CZERWCU.

Ná Boże Wstápienie. W Zamościu,
Sándomierzu, Leżajsku.

Ná Swiátki Polskie. W Lublinie, Piotrkowie,
Rádomiu Częstochowie, Zábnie.

Ná S. Troycę. W Toruniu, Krośnie,
Protzowicach, Stárym Sączu.

Ná Boże Ciało. W Stánisláwowie, Le-
żajsku, Nieświczu, Grodku, Olyce, Lu-
kowie.

Ná S. Wit. W Krakowie, Kálifzu, Beł-
życách.

Ná S. Jan Chrzciciel. W Buczaczu, Jo-
zefowie, Wrocławiu Poznaniu, Łowiczu.

Ná S. Piotr y Páweł: W Przemyślu,
Zółkwi, Bieczu, Płońsku.

W L I P C U.

Ná Náwiedzenie P. M. W Proszowicach,
Bobrowni.

Ná Ruskiego Petrá y Páwla. W Soká-
lu, Bolechowie, Podháycách wielkich.

Ná S. Alekxy. W Podborzu, Łucku,
Lubomli.

Ná S. Jákob. W Piotrkowie, Wyłogro-
dzie, Kraśniku, Opátowcu.

Ná S. Anę. W Zaklikowie.

Ná S. Ilyiá Ruskohe. W Sniátynie,
Kołomyey, Jáworowie.

W S I E R P N I U.

Ná S. Dominik, W Gdansku, Jáworzu.

Ná S. Wáwrzyniec. W Rymánowie,
Woyniczu.

Ná Wniebowzięcie P. M. W Járosławiu,
Wilnie, Brodách, Ráciázu, Wislicy, Kro-
śnie Krásnobrodzie.

Ná S. Bártłomiej. W Leżajsku, Gnie-
źnie, Kázmierzu, Tomaszowie.

W W R Z E S N I U.

Ná S. Idái. W Kálifzu, Łucku, Łęcz-
ney, Turobinie.

Ná Narodzenie P. M. W Stánisláwowie,
Sniátynie, Sandomierzu, Olyce, Łuko-
wie, Zamościu.

Ná Podwyż: S. ✠, W Grodku, Przewor:

Ná S. Márcelz. W Rádomiu, Opocz-
nie, Łowiczu.

Ná Wodwyższe. Czestno ✠ w Tyśmie-
nicy, Rubie:

Ná S. Michał. W Krakowie, Poznaniu,
Bełzie, Łomży, Káncudze, Pácánowie.

W P A Z D Z I E R N I K U.

Ná S. Fránciszek. W Leżajsku, Plocku,
Ná Pokrowę Bohorod: W Buczaczu,

Turkurze.

Ná S. Łukasz. W Brodách, Miechowie,

Ná S. Urzulę. W Pinczowie, Skrzyżanie:

Ná S. Symon y Judy. W Toruniu, Lu-
blinie, Krośnie, Brodách, Wislicy.

W L I S T O P A D Z I E.

Ná W. Ssę w Mościskach, Porczywnicy, Białey.
Ná S. Márcin. W Granku, Rádomiu, Opátowie,
Cuchanowie, Kázmierzu, dolnym.

Ná S. Elżbietę. W Wroślowu, Przeworsku.

Ná S. Katarzynę. W Wicimiu, Prázniku, Iędrzejcu

Ná S. Andrzeja. W Sándolawowie, Samborze Jarót

Ná S. Michał Koski. W Podháycách wielkich

W G R U D N I U.

Ná S. Mikolá y w Leżajsku, Przemyślu, Łęczycy:

Ná S. Lucy, w Łowiczu, i oznamio, Miechowie:

Ná S. Mikolá Ruski. W Wąrczu, Niedzycach:

Ná S. Tomasz, w Kobańcach, Tarczynu, Kleszów

S. 21854

KALENDARZ

POLSKI y RVSKI, 7726

W KTORYM

SWIĘTA ROCZNE y BIEGI NIEBIESKIE,
Aspekty, Wybory, Czás śiania, Szcze-
pienia, Krwie puszczania, Lekarstw zá-
zywania, Wschod y Zachod Słoń-
cá, &c. należyтым porządkiem
położone y opisane;

1736

NA ROK PANSKI MDCCXXXVI.

Ktory iest Przesłępny á po Przybyšzowym drugi.

P R Z E Z

M. MICHAŁA JOZEFA REMBECKIEGO,

W Przesławney Akadémij Krákovskiej NáuK Wyzwolonych, y
Filozofij Doktorá, Ordynáryinego Mátematyki Professorá, Kol-
legę większego, Geometrę Przysięglęgo, z należytą pilnością

WYRACHOWANY.

W KRAKOWIE

w Drukárni

AKADEMICKIEY

SOBORNİK XII. MIESIACEM

S R R R C Z

KALENDAR
R V S K Y I,

NA LITO HOSPODNE

W którym takáia

PASCHALIA.

Rok wedtuch Greczáskoho Epilogismu od Sotworenia Switá 7244.
Od Rozdestwá Chrystowá, kotory Pražnik Rok 1735. zákon-
czáiet, á Rok 1736. poczynaíet w Czetwertok.

Rozdeítwo Chrystowo w Czetwer-
tok.

Miáíaiáfty Nedel 9. y dni 4.

Bohoiáwienye Hospod: we wtorek
Treh Swiárytefy w Piátok.

Strytenye Hospodne w Ponedylók.

Miáíopust welyki dná 29. Fewruára.
Perwoy den Posta welykáho dná 15.
Márcá.

Obyrtányie Hláwy S. Joána we Wto-
rok Ned: Miáíopust:

Ewdokyi Muczenn: w Ponedylók.
Ned: 7. Syropust:

40 Muczen: we wtorek I Ned: Posta.
Alexyiá Czołowiká Božáho w Sere-
du, 2. Ned: Posta.

Błáhowyízczenye Presw: Bohoro-
dycy w Czetwertok 3 Ned: Posta.

Rozdeítwo Chrystowo ná Rok 1737 sluczáiet síá w Sobotu.

Páschá Chrystowá dná 25. Aprylá:

Joána Błohosláw: w Sobotu 2. Ne-
deli po Páscy.

Wozneszenye Hospodne dná 3 Iun:

Konstát: y Heleny w Piátok 4. Ned
po Páscy.

Szofestwo S. Duchá dná 13. Iun:

Miáíopust Petrow dná 20. Iun:
Petrowá Posta Ned: I y dny 2.

Perrá y Pawlá we Wtorek.

Miáíopust Spárow w Sobotu 7. Ne-
del: po Szofestw:

Preobrázenye Hospodne w Piátok.

Uspenyie Presw: Bohorodycy w
Nedelu.

Miáíopust Fylypów w Nedelu:

Anna 19 n B (M) 20

na Expense

REWOLUCYE ROCZNE

Rok niniejszy od Narodzenia Páná y Zbáwiciela Nászego

JEZUSA CHYSTUSA

według Kościoła S. rachuje się 1736.

Od Stworzenia Swiata,	5685.	Od Postán. ná láney Gorze Czelstochowfk:	
Od Potopu całego Swiata,	4037.	Naycudowney: Obrázu N. P. M.	314.
Od Zbudowania Kościoła Sálomon:	2752.	Od Zálózenia Akadémij Krákov:	336.
Od Zálózenia Rzymu	2488.	Od fzczeńliwey śmierci S. Iana Kánta	265.
Od Vltáwy Kálendarzá Ruskiego,	1781.	Od Zálózenia Akadémij Poznán:	216.
Od Spustofzenia Kościoła Sálomon:	1667.	Od Vnij W. X. L. z Koroná Polsk:	159.
Od Początku Krolestwa Polskiego	1185.	Od Początku Trybunału Koron :	159.
Od Zálózenia Miásta Kráková,	1036.	Od Popráwy Kálendarzá stárego,	1544.
Od Zábicia S. Stánisława, Bisk: Krák:	639.	Od Zálózenia Miásta Zamościa,	154.
Od Zálózenia Miásta Wárszawy,	485.	Od Zálózenia Akáde: Zamoysk:	147.
Od Kánonizacyi S. Stánisł: B. Krák:	485.	Od Zniešie Turkow pod Wiedniem	53.

Rewolucye Kościelne.

Według Kálendarzá Popráwnego

Według Kálendarzá Stárego:

Złota Liczba VIII Okrag Słońca IX.
 Epákta XVII. Poczet Rzymiski XIV.
 Literá Niedzielná AG. Literá MártYRO: S
 Niedziela Adwentowa Dniá 2. Grudnia :
 Mięfopułu od Nowego Látá aż do

Złota Liczba VIII Okrag Słońca IX.
 Epákta XXVIII Poczet Rzymiski, XIV.
 Literá Niedzielná DC. *Ruská Wielkanoc po*
Rzymiskiey przypada. w Niedziel 5.
 Popielcu będzie Niedziel 6. y dni 3.

Wyrozumienie y názwiško Aspektow.

● Now Miesiáca, Δ♄ Potroyny Sátur:		♁♁	Przećiwny Márśá		♁♁	Kwádrát Merks
♃ Pierwsza Kwádrá. *♄ Szefny Sáturná:		Δ♄	Potroyny Márśá		♁♁	Przećiwny Merk:
☉ Pełnia Miesiáca ♁♃ Złáczenie Jow:		*♁♃	Szefny Márśá		Δ♄	Potroyny Merks
☾ Ostátνια kwádrá *♃ Szefny Jowiszá		♁♃	Złáczenie Wene		*♁♃	Szefny Merku-
*☉ Szefny Słońca ♁♃ Kwádrát Jowis:		*♀	Szefny Wene:		♁♃	Miesiáć w Głó:
☉ Potroyny Słoń: Δ♃ Potroyny Jow:		♁♃	Kwádrát Wene:			wie Smoczey.
♁♃ Złáčenje: Sátur: ♁♃ Przećiw: Jowis:		Δ♀	Potroyny Wene:		♁♃	Miesiáć w O-
♁♃ Kwádrát Sátur: ♁♃ Złáčenje Márśá.		♁♃	Przećiwny Wene:			gonie Smoczym.
♁♃ Przećiw: Sátur: ♁♃ Kwádrát Márśá,		♁♃	Złáčenje Merks:			♁♃ (♁♃)

Ogólnie mowiac: Wszystkie Aspekty czerwono pisane są dobre, wyiawszy Pełnią y Ostátnią Kwádrę, w ktore bez potrzeby wielkiej bráć lekárstwa nie godzi się Czarno zaś pisane, są złe, y do spraw rożnych szkodliwe.

Wszczegulności zaś: ♁♃ ♁♃ná, álbo ♁♃á do wsztykich spraw przeszkadzają
*Δ♄ do śiania, oránia, budowania, y do wsztykiego gospodarstwa dobre, rády záciągáy, Sędziwych y Przełożonych záżyiesz, iáko chcez.

*Δ♁ sa osobliwie służą do kupowania koni y do dzieł, które się ogniem robią, także do szczywania zwierząt, do Xiążąt y Chorągwie się zaciągają. Gwarkowie y Alchimiſtowie Olkuſcy czas mają dobry, jeżeli ♃ w Wszelkie Aspekty Jowiszá y Weary są dobre ♀ iednak ♃ wiszá przeskadza do lekarstw w trunku ☐ y ♀ trudni staraiących się o łaskę Pániska ☐ y ♀♀ ry psuie áffekt białey pići *Δ♁ szá do kupiectwa, rąchunkow, dzieci oddawania do Szkol, pozyteczny jest: ♀ ☐ ♀ szá do wszelkiej spráwy nie wiele przeskodzi.

Gdy ♃ w Głowie Smoczey do lekarstw, roli sprawowania, po wodzie pływania, iednym słowem do wszystkich spraw czas znamienity.

Gdy ♃ w Ogonie Smoczym, kto się może obeysć, day wszystkimu pokoy: bo ten dzień jest podeyzzrany.

Wyrozumienie Xiężycá Biegow przez Znaki.

Znaki	Názwiſko	Znaki	Názwiſko	Znaki	Názwiſko	Znaki	Názwiſko
♄	w Báraniu,	♄	w Ráku,	♄	w Wadze,	♄	w Koziorożcu,
♄	w Byku,	♄	w Lwie,	♄	w Niedźwiad;	♄	w Wodniku,
♄	w Bliźniętach	♄	w Pánnie,	♄	w Strzelcu,	♄	w Rybách.

Krotka Náuka o Znakách Niebieskich.

Znaki Ogniste ♄ y ♄ służą do lekarstw y krwi puszczania flegmátycznej natury ludziom. Znaki powietrzne ♄ y ♄ służą meláncholicznym. Znaki ziemne ♄ y ♄ służą do siania, orania gruntow sprawowania, y do krwi puszczania ludziom krwi dosyć máiącym. Znaki wodne ♄ y ♄ osobliwie dobre y pomocne są do lekarstw w trunku, y do krwi puszczania Cholerykom.

Co chcesz predko spráwić, zaczynay. gdy ☉ w ♄ albo w ♄ albo ♄. Co chcesz áby długo trwało, zaczynay, gdy ☉ w ♄ albo ♄: w ten czas fundaménta albo gruntá budynkow zakłáday.

Znak ♄ pozyteczny, jest do sadzenia drzewá nie fruktyfikuiącego, y do polowania.

Pod znakiem ♄ krwi z rąk nie puszczay.

Cokolwiek się tu námienilo o Znakách, masz rozumieć ze się dobrze náda, jeżeli Aspekty będą ná ten czas dobre, albo przynamniey przy iednym złym dwa dobre.

Wyrozumienie Wyborow.

♄	Łáznia z Bánkami	♄	Krew puszczac do	♄	Dzieci zostawiac,	♄	rosły.
♄	Purgans w pigułk:	♄	Lepiej, (brze.	♄	Drzewo wycinac.	♄	Zwierza szczywic
♄	Purgans w konfek:	♄	Naylepiej	♄	włofy strzyc aby rosły	♄	Ptaki łowic.
♄	Purgans w Trunku,	♄	Siac & Szczepic.	♄	włofy strzyc aby nie-	♄	Ryby łowic

Té ☉ / ☉ liniyka albo kreska przy dniách między Aspektami znaczy południe. więc A spekty Nowia, Kwádry, y Pełni przy dniách, które się kláda przed tą kreską, znaczy że przed południem pánuia, które po kresce po południu.

Godziny, które się kláda w Kalendarzu, máia się rozumieć ná Połegárzu:

W 158 191 ~~13~~ 13

noe wlorek Jey McCoddie hat do Warsawy
To rest dnu 31 January

D. L. Święta Polkie, || D. Święta Rutkie, || Bieg || Aspekty, Wybory, || Praktyka Codzienna.

Gdy się spełniły Dni,

Luca 2

1 AN. Nowe Łato	2 N. 4. Adwentu	19	□ h Δ
2 b Mákárego Opá	22 Anástázyi Mucz:	3	□ ♂ / ♀
3 c Dánielá Mecz:	23 10 Mucz: Wokr.	17	Δ Q Δ h # s
4 d Tytuśá Biskupá	24 Euchenij Mucz:	2	♀ / # m. s
5 e Telesforá Mecz:	25 Rozdeřtw: Hosp:	15	□ Dof: kw: Styl
6 f Trzech Krolow	26 Sob. r: Pr. Bocho:	29	2 ♀
7 g Juliáná Mecz:	27 Stefána Muczen:	12	♀ + # s

Zdumiewali się wszyscy,

Luca 2

8 AN 1. po 3 Krol.	28 N. po Rozdeřtw:	25	♂ h * 2 /
9 b Márcyánny P-	29 SS. Mładen:	8	♂ ♀ /
10 c Agátóná Pap.	30 Anzyi Muczen:	21	Feralis,
11 d Higiná Papicz:	31 Mełányi Rym:	3	10 ♀ Δ h
12 e Arkádynyśá M.	Obreżánye Hosp:	15	1 Δ h
13 f Godofredá Mecz:	2 Sylwestra Pap:	27	● Now Lut: /
14 g Hilarynyśá Bif:	3 Máfáchyia Pror:	9	Δ 7 * 2 /

lepiej nie przysta godzina,

Ioan: 2

15 AN. Im: Jezus	4 N. pred Bohoro	21	□ h / Δ 4
16 b Márcellá Páp:	5 Feopemp: M.	3	□ ♂
17 c Antoniego O.	6 Bochoiawś Hof:	15	□ ♀ / + ch # s
18 d Poś: Koś: Rz	7 Sob: Joan: Chre:	26	* h * 2 / # s
19 e Ferdynándá,	8 Heorchyia Otcá	9	Δ h ♀ Δ 7 / # s
20 f FAB: y SEBA:	9 Poleuká Mucz:	21	♀ w # s + # s
21 g Agneřski P.	10 Hrychorya Nyf:	4	□ Pier: kw. Lutego

Panie seřli chceř, mozeř,

Matt: 8.

22 AN. 3 po 3 Kr:	11 N. 1. po Bohoia	16	□ h
23 b Janá Jálmu:	12 Tácyany Mucz:	29	Δ 4 Δ 2 / # s
24 c Tymoteuřá,	13 Germiřá y St:	13	□ ♂ / ♀
25 d Náw: S. Páv:	14 Otec w Synai:	27	Feralis
26 e Polikárpá B.	15 Pávřá ftywey:	12	Vacua.
27 f Janá Chryz:	16 Pokř: wer: S. Pet:	27	* h / # ch # s
28 g Károlá Wiel:	17 Antonyia Welik:	12	♀ Peř: Lutec:

Wzemy co twego seřt á idę,

Matt: 20.

Septuagesima,

29 AN. Stározap	18 N 2 po Bohoia w:	27	□ h Δ ♀
30 b Mářtyny P.	19 Mákáryia Otcá	12	□ ♂
31 c Piotrá z Nok	20 Eufymyia Wel:	27	Δ h □ ♀ Δ 2 Δ 4

Dyskurs rzucony dla zařtapienia wákuimych spácyi pod Mieřimámi.

Ubo Rok Astronomiczny ráchuie w sobie dni 365, y nád to go-
džin 6. z ktorych znouwu gođžin káždy Rok Przeřteřny rzecz-
ony dźieñ przykřáda ieden, y táki Rok iuž zámývá dni w sobie 366.
Ńednák z okoli cznořci dyřtrákyi y wczesácy zabáwy zwykřly sobie
wyrworne subjektá zárzucáć kweřtyki, táko to wg. Pyřánie: Ile się

1 Mroz, chmury ná czás
śniežne, 2. śnieg, wiátr. 3.
Mrozno wictrzny y pogodny.
4. Wiátr ná czás śnieg polá
tuic.

Ořtá: kwáđ: Stycz: d. 5. te-
goź g. 10. m. 34. przed poľudź
5. 6. 7. Mrozno pogodny, 8.
Do waryácyi iķlonny. 9. 10.
11. Pogodno mrozny ná czás
pochmurny. 12. Zimna wáry
acya.
Balki trzy brále honorámi y
reřpektámi zászczycáig się.

Now Lut: d. 13 Stycz: g. 2-
m. 35; przed poľud: 13 Do
rezolucyi iķlonny, 14. 15 Nie-
pewná pogodá, zimno. 16.
Śnieg y wiátr. 17- 18. Pogo-
dno mrozny y poniekwá wic-
trzny. 19. 20 Mroz y wiátr.
Drogá biáća przez pole czer-
wone zárádámi, y zázdro-
řciámi skrytemi uřłána.

Pierw: kw: Lut: d. 27. Stycz:
g. 6 m. 39 przed poľud: 21.
22 Śnieg polátuic. 23 Do wá-
ryácyi iķlonny. 24. Trochę po-
godniczyř, 25. 26. Pogod:
27. Zráná śnieg polátuic, od
poľudniá wiátr.
Máź uřbroioiny siř nabýwa.

Peř: Lut: d. 28. Styc: g. 5-
m. 32. przed poľu: 28. 29.
30. 31. Mroz y pogo: przy-
nieřzáz z wiátrcm.

FE.

D. L. Święta Polkie, || D. Święta Ruskie, || Bieg ☽, Aspekty, Wybory, || Praktyka Codzienna.

1 d Ignác Wig.	21 Máxima Otcá	☽ 11	☽ 11	☽ 11	☽ 11
2 e P. M. Gromni.	22 Tymoftejá Apo:	☽ 25	☽ 25	☽ 25	☽ 25
3 f Błazejá Bisk.	23 Klimentá Mucz:	☽ 9	☽ 9	☽ 9	☽ 9
4 g Weroniki P.	24 Xenij Mat: Pre:	☽ 22	☽ 22	☽ 22	☽ 22

Wysejść rozsiemac, **Lucy 8.** Sexagesim:

5 A. N. Miesopu	25 N. 3. po Bocho	☽ 5	☽ 5	☽ 5	☽ 5
6 b Doroty Pán:	26 Xenofontá Otcá	☽ 18	☽ 18	☽ 18	☽ 18
7 c Romualdá O.	27 Mofzczey Joan:	☽ 0	☽ 0	☽ 0	☽ 0
8 d Ezáiafzábón	28 Efremiá Otcá	☽ 12	☽ 12	☽ 12	☽ 12
9 e Apollonij P.	29 Mofzczey Ichná	☽ 24	☽ 24	☽ 24	☽ 24
10 f Scholastyki P.	30 Trech Swiátym	☽ 6	☽ 6	☽ 6	☽ 6
11 g Eufrozyny P.	31 Kyrá y Joáná	☽ 18	☽ 18	☽ 18	☽ 18

Co chceš, abym ci uczynił, **Lucy 19.** Quinqu:

12 A. N. Zapuřana	1 N. 4. po Boho	☽ 0	☽ 0	☽ 0	☽ 0
13 b Fufki Panny,	2 Strytenye Hofp	☽ 12	☽ 12	☽ 12	☽ 12
14 c Wálenzeg: M.	3 Symeóná Bozoh:	☽ 24	☽ 24	☽ 24	☽ 24
15 d Popielec,	4 Ifydorá Pytusy	☽ 6	☽ 6	☽ 6	☽ 6
16 e Juliánný P.	5 Abáfi, Muezen:	☽ 18	☽ 18	☽ 18	☽ 18
17 f Sábina Biku:	6 Wokulá Episc:	☽ 0	☽ 0	☽ 0	☽ 0
18 g Symeóná Bif:	7 Párftenyiá Epif:	☽ 12	☽ 12	☽ 12	☽ 12

Podź precz Sátanie, **Matth: 4.** Quadrages:

19 A. N. Wřępná	8 N. O Záchciu	☽ 25	☽ 25	☽ 25	☽ 25
20 b Leoná Pap:	9 Nikiforá Mucz:	☽ 8	☽ 8	☽ 8	☽ 8
21 c Eleonory P.	10 Chárfámpyiá M.	☽ 22	☽ 22	☽ 22	☽ 22
22 d Suchedni,	11 Wláfiá Ep: Se:	☽ 6	☽ 6	☽ 6	☽ 6
23 e Romány Pán.	12 Meleryiá Arch:	☽ 20	☽ 20	☽ 20	☽ 20
24 f Wigil: z Poft.	13 Mártyniáná Otc:	☽ 5	☽ 5	☽ 5	☽ 5
25 g Máćiciá Apo	14 Awtentyiá Apo:	☽ 20	☽ 20	☽ 20	☽ 20

Pánie dobrze nam tu bydź, **Matc: 17.** Remini.

26 G. N. Sucha,	15 N. O Myt: Fár:	☽ 5	☽ 5	☽ 5	☽ 5
27 a Wiktorá,	16 Párafíla Mucz:	☽ 21	☽ 21	☽ 21	☽ 21
28 b Leándrá Bisk:	17 Fteodorá M. Str:	☽ 5	☽ 5	☽ 5	☽ 5
29 c Románá Op.	18 Leona Pápy.	☽ 20	☽ 20	☽ 20	☽ 20

dni w Roku całym znayduie? a odpowiedź odblerają: że tylko te siedm dni. Niedziela, Poniedziátek, Wtorck, &c. (aż do Soboty wymieniając) tylko się znayduią; lecz takowe mniemanie raczy się do káżdęgo ściaga tygodniá nie zaś do Roku całego. Dla tego wspomienione cyrkumstáncyi geniuszom dowcipnym przyłączam tu niektore roztropniejsze reflexy dla podobney dysceptacy; iáko to pytanie: Czy może dwóm náprzykład osobom dzien jeden tenże sam z iákicy miary oraz bydź dwojaki; to iest aby dzien náprzykład Niedzielný iednemu człowiekowi był oraz Poniedziátkiem in-nemu człowiekowi? na to się odpowiada że może być, á to tym spo-

1. Wietrzno mrozny y poniekąd pogodny. 2. wiatr, pogodá, mroz. Droga biała przez pole czernone y tu ieszcze zdrádom y przeciwnościom podlega.

Off: kw: Lut: d. 3. tegoż g. 10 m. 34. po połud: 304. pogod: mrozny. 5. 6. 7. wiatr, mroz; śnieg polátuic. 8. pochmurny z mrozem wielkim, do zimowey floty sposobny. 9. 10. małoco odmienná á-eryi konstytucyá. Gryf czerwony w polu białym gorno patrzy.

Now Márcá d. 11 Lut: g. 9. m. 26. z południá. 11. Mroz, wiatr. 12 13 poniekąd pogodny y mrozny. 14. Mroz. 15. Poniekąd mrozny. 16. Do śniegu skłonny. 17. 18. Poniekąd pogodny i mrozny. Wieże trzy w bramie dwá klucze często śmierz w sztytuie.

Pierw: kw: Márcá d. 19. Lut: g. 10. m. 40 po połud: 19. 20. máią bydź pogodny 21 Wiatr chmury przerzucáć będzie. 22, 23. 24. śnieżny y wietrzny, 25 Pochmurno mrozny. Wieże trzy w bramie dwá klucze publicznych dosjć nie przyiaciáć máią.

Peł: Márcá d. 26. Lut: g. 3. m. 40 po połud: 26. 27. Pogodno mrozny. 28 29 Máłoco odwienniejsze.

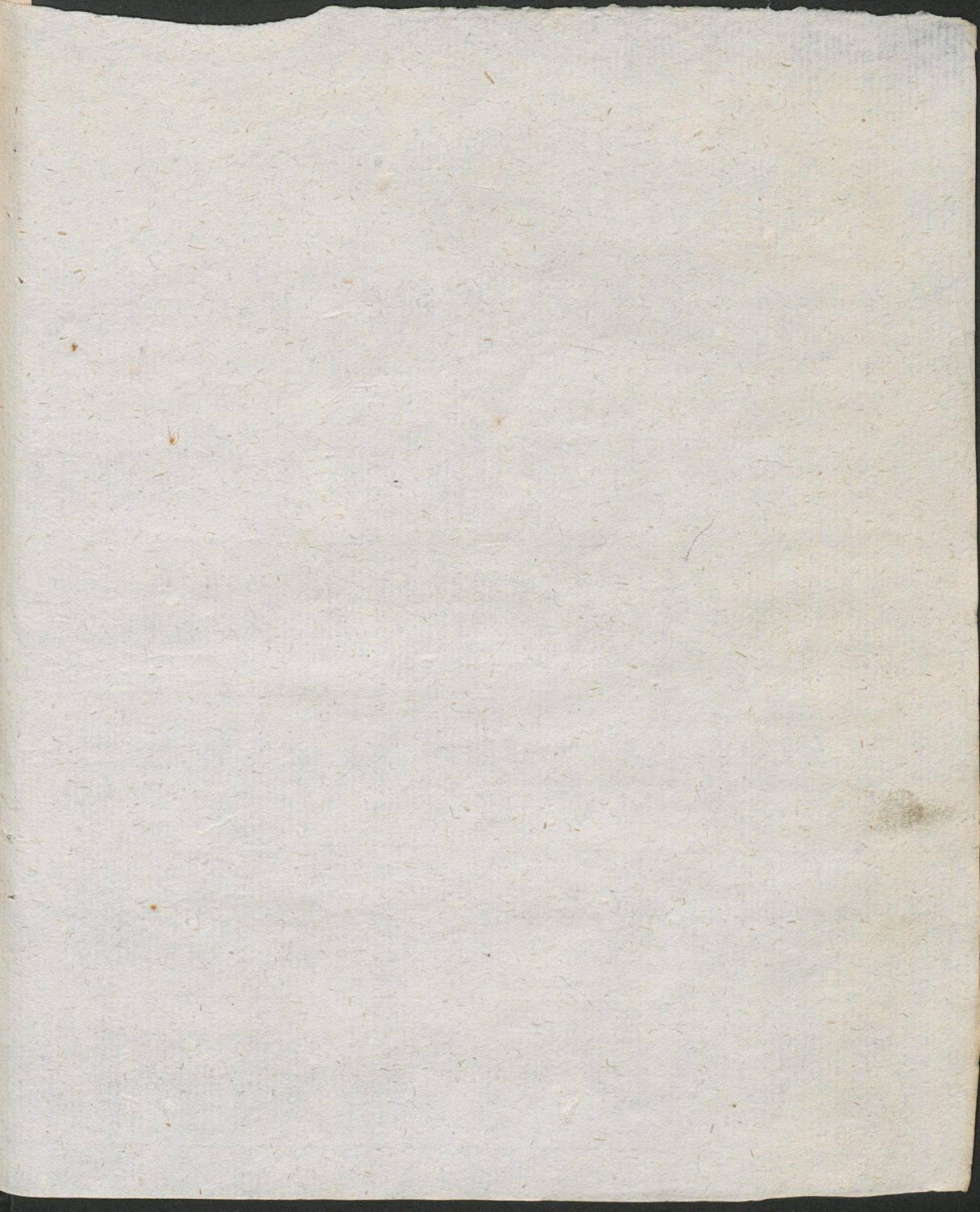

dnia 29 Marca wyjechałam skowlewo

D. L. Świętá Polkie, || D. Świętá Rulkie, || Bieg ||, Aspekty, Wybory. || Prákiyka Codzienná.

1 d Albiná Bisk:	19 Archyppá Apo:		4
2 e Simplicyuszá	20 Leoná Episk:		18
3 f Kuneundy.	21 Tymoftejá Otcá		1

1. 2. zimno wiátr, poniekąd niepogodá. 3. Pogodny, noc zimna.

Błogostánieni ktorzy słuchaia, Lucz 11. Oculi.

4 GN. Glu. Kázi:	22 N. Oobłud: Syn:		14	Cost:kwád:Marc
5 a Prze:S. Wácl.	23 Połykárpá Ep:		27	
6 b Ewágryuszá,	24 Obryt: Hlá: Iod:		9	
7 c Tomáshá zA.	25 Tárafiá Arch:		21	
8 d Janá Božego	26 Porfiryá Episk:		3	
9 e Fráncis: Wd:	27 Prokopyjá Otcá		15	
10 f 40 Męczenni:	28 Wásylyjá Isp:		27	

Mąż uzbroiony ná zdrowiu falnie.

Ostár: kw: Márcá d. 4 tegoż g. o: m 46 po połud: 4. 5. 20. pogodno mroźny. 6. 7. 8. pogodne z odciepleniem, nocy chłodne. 9. 10. pogodne ná czas pochmurne. 11. niepogodny.

Zkad kupiemy chlebá, Ioan: 6. Latate.

11 GN. Srodopoz:	29 N. Miasopustná:		9	
12 a Grzegorzá P.	1 Eudokyi Mucz:		21	
13 b Niceforá Bisk:	2 Fteodora Episk:		3	
14 c Zácharyaszá,	3 Ewtropyjá Mucz:		15	
15 d Longiná Męc:	4 Heráfymá Pre:		27	
16 e Pátrycyuszá,	5 Kononá Mucz:		9	
17 f Gertrudy Pá:	6 42. Muczen:		22	

Mąż uzbroiony mogłby do zdrowia przysci, gdyby zdrádom nieprzyaciáelkmi y strurmom nie podlegał.

La nie szukam chwaty swoicy, Ioan. 8. Passiois

18 GN. Biała,	7 N. Syropustná:		5	
19 a Jozefá O. PM.	8 Fteofiláktá Otcá		18	
20 b Joachi: OPM.	9 40. Muczenny:		1	
21 c Benedyktá O.	10 Kondrátá Mucz:		15	
22 d Kátarz: Szw:	11 Sofronyjá Pár:		29	
23 e 7 Bolesci PM.	12 Fteofáná Sygr:		14	
24 f Gábryelá Arc:	13 Mosz: N'kiforá.		29	

Now Kwiet: d. 12. Márcá g. 4. m. 12. z połud: Od południa ciepły. 13. Wietrzno pochmurny, zimny. 14. 15. 16. Do wiátru skłón: 17. Trochę wypogodzi. 18. 19. pogodne.

Mąż uzbroiony y tu różnym paroxyznom podlega.

Błogostániony ktorzy sádzie, Matt. 21. Palmarum.

25 GN. Kwietna,	14 N. 1. Postá.		14	
26 a Teodożyusz:	15 Abápyia Mucz:		29	
27 b Rupertá Bisk:	16 Sáwiná Mucz:		14	
28 c Syxtá Papie:	17 Alexyjá Ryml		28	
29 d Wieczorz: P.	18 Kiryllá Archiep:		12	
30 e Wielki Piąt:	19 Chryzántá Mu:		26	
31 f Wielka Sobó:	20 Fotynij Muczen:		10	

Pier: kw: Kwiet: d. 20. Márcá g. 10. m. 12. przed połud: 20. 21. pogodá chce się utrzymowác. 22. 23. stotá. 24. 25. pogodno wietrzne. 26. do wáryacy skłónny.

Dzwon żółty w polu modrym różne strurmy ponosi,

spobem gdyby kto lotniejszy nád zwyczaj udał się w odległé kráiny Wschodnie, drugi równie lotny udał się w Zachodnie, káždy zátwo osádzić może, że między niemi pewne iest dñiporoźnienie, y tego właśnie doświadczáją się więcey niż ná sześciu godzinách podobieństwa Hiszpanscy Nauklerowie: bo gdy w Hiszpánij słońce ná południu zostáie, w Peruwy wschodzi ledwie, á gdy w Hiszpánij słońce wschodzi, w Peruwy iuż blisko południá. A naypewniey tego doszedł włásnym experymentem *Sebastianus de Cano,* ktorzy

Peł: Kwiet: d. 27. Márcá g. 1. m 30 gráná. 27 28. Pogodne, nocy iednak chłodne. 29. 30. 31. Wiátr ciepły.

D. L. Święta Polkie, || D. Święta Ruskie, || Bieg || Aspekty, Wybory, || Praktyka Codzienna.

Ktoż nam odwał kamień, Marci 16 Pascha,

1 GN. Wielkan	21 N. 2. Postá.	23	☽☿
2 a Poniedź: Wi	22 Wásylyiá Mucz :	5	☽♀♄
3 b Wtorek Wie	23 Nikoná Mucz :	18	☽♂♄
4 c Izydorá Bisk:	24 Zácharyiá Otcá	30	☽♂♄
5 d Wincentego	25 Bláchnow Boho	12	☽♂♄
6 e Wilhelmá W.	26 Sobor: Háw: Ar:	24	☽♂♄
7 f Epifániuszá,	27 Mátrony Mucz :	5	Vacua. ♄♂♄

1. Wietrzno pogodny. 2. Pogodá z ciepłem. *Mąż uzbroiony do słympy przychodzi.*

Ostat: kw: Kwiet: d. 3. tegoż g. 4. m. 56. Zrząd 3. 4. 5 6. około połud: ciepło, jednak nocy zimne. 7. ná czas pochmurny. 8. Deszcz stronami przepádnie. 9. pogod: 10. ná czas wypogodzi. *Balki trzy białe Páńskimi respektami cieśń się.*

Pan moy y BOG moy, Joan. 20 Conductus.

8 GN. Przewod	28 N. 3. Postá.	17	☽♀♄
9 a Zwiást: PM,	29 Márká Episk :	29	☽♂♄
10 b Apolloniuszá	30 Joáná List :	11	☽♂♄
11 c Leoná Papi:	31 Ipátyiá Cud :	24	☽♂♄
12 d Juliuszá P.	1 Máryi Ehyp :	6	☽♂♄
13 e Stefáná Op.	2 Tytá Cudorw :	19	☽♂♄
14 f Tybur: y Wa.	3 Nikity Ifpowed:	2	☽♂♄

Now Máia d. 11. Kw: g. 9 m. 3. przed połuda: 11. 12. Pogodá, ciepło. 13. wietrzny, stronami deszcz. 14 pogodny, 15 ná czas pochmurny. 16. stronami deszcz. 17 Pogodny jednak ná czas pochmurny. *Orzeł czerwony z złotą koroną nádyma się.*

Iam jest Pasterz dobry, Joan. Misericord.

15 GN. 3. po Wie	4 N. 4. Postá.	15	☽♂♄
16 a Kálixá Pap:	5 Fteodulá Mucz :	28	☽♀♄
17 b Anicetá Pap.	6 Ewtychyia Muc:	12	Feralis, ☽
18 c Krescencyuf:	7 Hrehoryiá Prep:	26	☽♂♄
19 d Wernerá M.	8 Arystárchá Apo:	10	☽♂♄
20 e Agnesz: Pol:	9 Empsychyia Mü:	24	☽♂♄
21 f Anzelmá B.	10 Terentyiá Mucz:	8	☽♂♄

Peirw: kwád: Máia do 18. Kwiet: g. 6. m. 15 po połud: 18 19, deszcz. obiecucie y zimno, 20 wiátr burza y znáczna powietrza áterácyá. 21 Pogodny. 22 23 24. Przy pogodzie stronami zágrzmi. *Drogá białá przez pole czerwone w Páńskich respektách zostáie.*

Málużko á nieuzyrzycie mnie, Joan. 10 Jubilate.

22 GN. 3. po Wi	11 N. 5. Postá.	22	☽♂♄
23 a Woyciechá	23 Wásylyiá Epi:	7	☽♀♄
24 b Jerzego Męc.	13 Aremoná Apo:	22	☽♂♄
25 c Márká Ewán:	14 Mártyná Otcá	6	☽♂♄
26 d Kletá Papieżá	15 Arystárchá Apo:	20	☽♂♄
27 e Anástázego P.	16 Iryny Mucz :	4	☽♂♄
28 f Witálisá M.	17 Symeoná Prep:	18	☽♂♄

Ido do tego, który mnie posłat, Joan. 16. Cant.

29 GN. 4. po Wi	18 N. 6. Cwitaosná	1	Vacua
30 a Kátáryzny S.	19 Joáná Pácol :	13	☽♂♄

który wiele kráiow obiechawszy morzem powrócił się Roku 1522. dnia 7. Septembra do Hiszpánij według swoiego Dáryuszá, chociaż w sámcy Hiszpánij Obywátele iuż ráchowáli dzień 8. 7brá. *Zkáđ wynika dálsze pytánie. Czy mu zápewne dzień zginał ieden? Ná to się odpowíáda: że mu dzień Artyficyálny zginał, dzień zaś náturnálny nie zginał, dla czego lepszego wyrozumienia krotko explikuię differencyá dni pomienionych: Dzień Artyficyálny, zowie się ten czas, którego od Wschodu swego nád Horyzontem iákim*

pełn: Máia do 25 Kwiet: g. 11 m. 1. przed połud: 25. Ciepło pogodó. 26. 27. do grzmotu y wiátru skłony. 28. Spokojniejszy. 29. wietrzno pochmurny, 30. pogodniejszy.

dnia 19 A Pryta sequestriwre przyehatam do O Pola

85
reside Synyus Synyca pmeritam natrey
Cesr Ho Mure datam
Catherine how co ne rez
v Bratymodak p suhedan
mu de S. Jaaa

D. L. Święta Polkie. || D. Świ ta Ruzkie. || Bieg || Aspekty. Wybory. || Praktyka Codzienna.

1 b Filipa y Jáko	20 Teodora Prep :	26	1	Δ ♀ * 3 ♀ * 4 ♀
2 c Atanazego,	21 Jánuaryia Mucz :	8	1	☉ ♀ * 1 ♀ * 2 ♀ * 3 ♀ * 4 ♀
3 d Znalezic. s. 4	22 Welyki Czetwe	20	1	☉ ♀ * 1 ♀ * 2 ♀ * 3 ♀ * 4 ♀
4 e Floryána M.	23 Śrąty Chryst :	2	1	☉ ♀ * 1 ♀ * 2 ♀ * 3 ♀ * 4 ♀
5 f Piusa Papieża	24 Welyka Sobora.	14	1	* 2 ♀ * 3 ♀ * 4 ♀

leżeli o to prosić braciecie, Joan. 16, Rogai.

6 G.N. Krzyżowa	25 N. Wolkę Hof	25	1	☉ ♀ * 1 ♀ * 2 ♀ * 3 ♀ * 4 ♀
7 a Ziawi. s. Mic:	26 Ponedylok Swi	7	1	☉ ♀ * 1 ♀ * 2 ♀ * 3 ♀ * 4 ♀
8 b Stanisława B.	27 Wtorok Switzy	20	1	* 2 ♀ * 3 ♀ * 4 ♀
9 c Grzegor. Náz.	28 Jásona Apost :	2	1	* 2 ♀ * 3 ♀ * 4 ♀
10 d Wniebowst. P	29 ŚS. Mu: 9. w ky:	15	1	☉ ♀ * 1 ♀ * 2 ♀ * 3 ♀ * 4 ♀
11 e Mámerta Bisk.	30 Jákowa Apost :	28	1	☉ ♀ * 1 ♀ * 2 ♀ * 3 ♀ * 4 ♀
12 f Nereusza M.	1 Jeremij Profok :	11	1	☉ ♀ * 1 ♀ * 2 ♀ * 3 ♀ * 4 ♀

Wy świadkami będziecie, Joan. 15, Exaudi.

13 G.N. P.M. Łask.	2 N i po Wolk: H	25	1	☉ ♀ * 1 ♀ * 2 ♀ * 3 ♀ * 4 ♀
14 a Bonifácego B	3 Fymofreia Mucz :	9	1	* 2 ♀ * 3 ♀ * 4 ♀
15 b Zofij Męcz:	4 Peláchyi Mucz :	22	1	* 2 ♀ * 3 ♀ * 4 ♀
16 c Janá Nepom:	5 Iryny Mucz :	6	1	* 2 ♀ * 3 ♀ * 4 ♀
17 d Torpetá M.	6 Iowá práwed:	21	1	☉ ♀ * 1 ♀ * 2 ♀ * 3 ♀ * 4 ♀
18 e Eryká Krola,	7 Znam: Czást: S.	6	1	☉ ♀ * 1 ♀ * 2 ♀ * 3 ♀ * 4 ♀
19 f Piotrá Celest:	8 Joáná Bohofáw:	19	1	☉ ♀ * 1 ♀ * 2 ♀ * 3 ♀ * 4 ♀

Pokoy zostawue wam, Joan. 14, Pentecostes.

20 G.N. Święteczna	9 N 2 po Wolk: H	3	1	☉ ♀ * 1 ♀ * 2 ♀ * 3 ♀ * 4 ♀
21 a Poniedz. Swi:	10 Symoná Zylota.	17	1	☉ ♀ * 1 ♀ * 2 ♀ * 3 ♀ * 4 ♀
22 b Wtorok Swi	11 Mokyia Mucz :	1	1	☉ ♀ * 1 ♀ * 2 ♀ * 3 ♀ * 4 ♀
23 c Suchedni,	12 Ep' fányliá Episk:	15	1	☉ ♀ * 1 ♀ * 2 ♀ * 3 ♀ * 4 ♀
24 d Joánny Wdo,	13 Hlikeryi Mucz :	29	1	☉ ♀ * 1 ♀ * 2 ♀ * 3 ♀ * 4 ♀
25 e Urbána Pap.	14 Izydora Mucz :	13	1	☉ ♀ * 1 ♀ * 2 ♀ * 3 ♀ * 4 ♀
26 f Filipá Neryu:	15 Páhomyiá Otá	26	1	☉ ♀ * 1 ♀ * 2 ♀ * 3 ♀ * 4 ♀

Dána mi wst wselka wladza, Marc. 13, Trinit.

27 G.N. S. Troyce,	16 N. 3. po Wolk:	9	1	* 2 ♀ * 3 ♀ * 4 ♀
28 a Germaná Bif.	17 Androhyka Ap :	21	1	☉ ♀ * 1 ♀ * 2 ♀ * 3 ♀ * 4 ♀
29 b Teodozy: P.	18 Dyonyzyia.	9	1	* 2 ♀ * 3 ♀ * 4 ♀
30 c Felixa Papie.	19 Pátrykyia Mucz :	16	1	☉ ♀ * 1 ♀ * 2 ♀ * 3 ♀ * 4 ♀
31 d Bożego Ciásta	20 Fráhlleia Mucz :	28	1	☉ ♀ * 1 ♀ * 2 ♀ * 3 ♀ * 4 ♀

przechodzi y świeci słońce aż do samego Zachodu, y ztąd śarwo kázdý doysć może, gdy pomienionemu Amirałowi dzień zginął ieden, znać że z słońcem płynąc musiał w Zachodnią kráinę, á iezeliby przeciw słońcu w Wschodnią kráinę y ták mu się mogli dzień ieden zámýlić rownym ewentem. Dzień zaś náruralny jest czas ten, ktorego słońce przez 24. godzin cały cyrkul ná swojej sferze przezdzie, dla czego się tu dzień bierze ieden, zá dzień Artyfycjalny y z mocą, y dla tego gdyby kto rowno ze słońcem mogli ziemię całą obiegáć

1. Wietrzno pochmurny. Orzeł biały w czerwonym polu z złotą koroną wesoło patrzy. Ofiar: kw: Máiá d. 2. tegoż 9 10 m, 17. przed połud: 2. pogodny, 3. Niepewna pogodá, 4. Pogodno pochmurny 5. iáśnieyszý. 6. po ciepłey pogodzie grzmot deszcz sprówadzi, 7. Pogodny, iednak nie bez grzmotow y błýkáwie stonámi. 8. Pogodny, 9. Ciepłó pogodny, iednak stonámi z grzmoté o deszcz, podéyżráný.

Balki trzy białe zdrowa przewiewa derya.

Now Czerm. d. 10. Máiá g. 9. m. 50. po połud: 10. Pogodny 11. Do wáryacyi sklonny, 12 Pogodny, 13. 14. 15. Po pogodzie do deszczu wiatru, stonámi grzmotu sklon: 16, 17. Pogodno wietrzne. Orzeł czerwony z złotą koroną chciałby się śmiertelnych uchronić grotem, ale nie może. Pierw: kw: Czerwca d. 18. Máiá god. 0. m. 4. po połnocy 18. 19. Chłodne chmury przechodzą, 20. 21. nawálnic z grádem stonámi obiecuic, 23. Ná czas pogodno wietrzny. Mąz uzbroyony zdrowych sił nabýwa.

Peł: Czerw: d. 24. Máiá g. 9 m. 10. po połud: 24, 25. Wietrzne y niepogod: 26, Pogodno wietrzny, 27. 28. Chmury przechodzą z wiatrem, ná czas pogodá, 29. Wiátr, stonámi deszcz. 30. 31 Pogodá, ná czas pochmurna.

W eże trzy wbrámie dwa klucze niezdroney podlegniá deryi.

D. L. Święta Polkie, || D. Święta Rułkie, || Bieg || Aspekty, Wybory, || Praktyka Codzienna.

1 e Erázma Męc: || 21 Konstán: y Heleny || 10 || **Coll: kw. Czer.** *
 2 f Márcelliná, || 22 Wáłytyłká Mu: || 21 || *♀ / 1: 3

Panie stało się jakos rozkazaf,

Lucz 14.

3 **GN. 2. poSwia:** || 23 **N 4 po W. Georg:** || 3 || □ ♀ * ♀ 28 /
 4 a Alexándra B. || 24 Symeoná Stołp: || 15 || * ♀ / * ♀
 5 b Bonifácego B. || 25 **Márká Ewáng:** || 28 || / * ♀
 6 c Norbertá W. || 26 Kárpá Ápost: || 10 || □ ○ ♂
 7 d Rupertá Op. || 27 Ferápuntá Muc: || 23 || * ♀ □ ♀ Δ ○ ♀ +
 8 e Sercá P. JEZ: || 28 Nykity Otcá. || 7 || ♀ /
 9 f Felicyána M. || 29 Fteodozyi Muc: || 20 || Δ ♀ Now. Lipi

Off: kw: Czer: d. 1. tegoż g. 3. m. 56. z połud: 1. Podyzrany defzcz. 2. 3. 4. Pogodne z wiatrem. 5. Pogodno ciepły. 6. 7. Po ciepły pogodzie do defzczu y grzmotu skłonny. 8. Pogodny ná czas pochmurny. Orzeł czernony z złotą koroną dobrej miny y świątzi jest.

Zblizali się do IEZUSA Celnicy,

Lucz 15.

10 **GN. 3. poSwia:** || 30 **N 5 po Wołákog:** || 4 || vacua.
 11 a Bárnáby Ap. || 31 Ieremyá Apost. || 19 || ♀ / Δ *
 12 b Onutregó Pu: || 1 Iustyná Filozof: || 3 || * ♀ * ♀
 13 c Antoniego W. || 2 Nikiforá Patr: || 17 || / ♀ ♀ / ♀ * ○
 14 d Bázylego Bisk: || 3 **Woznesz: Hosp:** || 1 || / □ ♀ □ ♀
 15 e Witá y Mod. || 4 Mytrofáná Patr: || 16 || / * ♀ ♂
 16 f Iustyny Panny || 5 Doroftejá Mucz: || 30 || Pier: kwá. Lipcá

Now Lip: d. 9. Czer: g. 9. m. 35. przed połud: 9. 10. 11. Niepewno pogodny y wietrzny. 12. Pogodny, noc chłodna. 13. Do álteracyi skłonny. 14. zimno defzcz. 15. poniekąd pogodny. Orzeł czernony w białym polu przyiąznych doznácie Zefirow.

Wymidż odemnie Pánie,

Lucz 5.

17 **GN. 4. poSwia:** || 6 **N 6 po Wołkr 2** || 14 || Δ ♀ / Δ ♀
 18 a Máryny Pán. || 7 Steodorá Episk: || 27 || □ ♀ / Δ ○
 19 b Gerwy Prot. || 8 Stráty Fteod: M. || 11 || / □ ♀ sch: ♀
 20 c Sylweryuszá, || 9 Kyrýllá Alexán: || 25 || / Δ ♀ Δ ♀
 21 d Aloizego W. || 10 Tymoftejá Muc || 8 || Δ ♀ ♀ w: ♀ ♀
 22 e Pauliná Bisk || 11 *Wirtol: y War:* || 21 || * ♀ □ ♂ y ♀. ♀
 23 f Wigil: z Post: || 12 *Onufryjá Welyk:* || 4 || ● **Pełnia Lipcá**

Piernusza kwád: Lipcá d 16. Czer: g. 4. m. 53. z ránd. 16. Pogodny, ná czas pochmurny. 17. 18. 19. 20. Pogodę z ciepłem obiecuie.

Záprawde powiádam nam,

Matr: 5.

24 **GN. Janá Krzcí:** || 13 **NS- sz 5 Duz** || 14 || Δ ♀ /
 25 a Prosperá Bisk: || 14 **Swáry Trojcy-** || 30 || * ♀ / ♀ ♀
 26 b Janá y Páwła. || 15 Amázá Proroká || 12 || Δ ♀ Δ ♀ + m. ♀
 27 c Władysłá: K: || 16 Tychoná Cud: || 24 || Δ ♀ / ♀ + ♀
 28 d Wigil: z Post: || 17 Mánuillá Mucz: || 6 || □ ♀ Δ ○
 29 e **Piotrá y Páw:** || 18 Leontyjá Mucz: || 18 || Vacua,
 30 f Wip: S Pá. Wigil || 19 Judy Apost: || 30 || □ ♀ ♂ 28

21 stronami grzmot, defzcz. 22. Pogodny. Snopek żyta ná zdrową wyświńiony deryg. Pełn: Lipcá d 23. Czer: g. 8. m. 36. z ránd. 23.

gąc, nocyby nigdy nie znał, leczby potrzeba temu kursorowi co go dżiná mil Niemieckich ubieżeć 225. według pospolitey Geografow kálculacyi, chociaź słońce respektem dystancyi swoiey od ziemi ubiega ná godzinę mil 114.000. to jest ieden million y sto czterdzieści tysięcy mil, ktore także gdyby po sámej ziemi biegá to ná iednę godzinę takim lotem, iáki ma ná Niebie ziemiąbę całą obeszło rázy pięćdziesiąt, álbowiem Okrąg sfery słońeczney zámka y w sobie mil 24. milliony y 360. tysięcy. Kulá też z burzącego dżiáłá wybitá za 40 dni całą ziemi peryferyá iednostáym dążąc impetem mogłaby obeyeć, ále te pomienione Cyrkulá

24. Do pogody skłonny. 25. Po południu wáryacyą przynieście. 26. 27. Ciepło pogodny. 28. 29. Ná czas pochmurny. 30 defzcz. Wieże trzy w brámie dwá klucze w śwymie zostaig

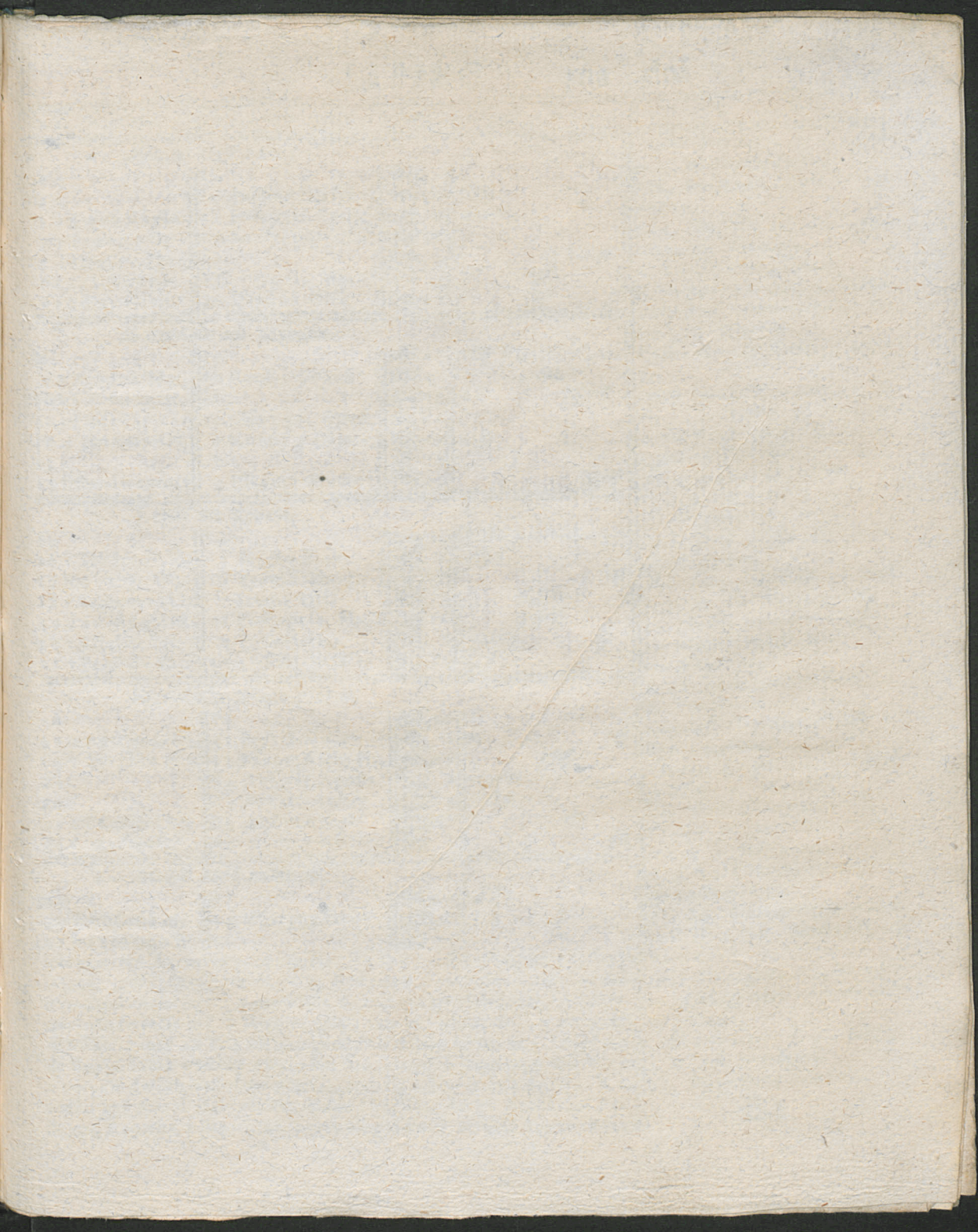

D. L. Świętá Polłkie, || D. Świętá Rutkie, || Bieg || Aspekty, Wybory, || Praktyká Codzienna.

Zal mi tego Ludu,

Marci 8;

1 GN.6 poSwią:	20 N. 1. po Sofzest:	11	* ♀ ☉ kw. Lip. /
2 Náwied. PM.	21 Juliána Tárfyán:	23	☉ ♀ *
3 b Awitá Kápía:	22 Eufewyiá Epife:	6	vacua,
4 c Prokopá Op.	23 Achryppiny Mu:	18	* ☉ ☉ 2 / #.
5 d Domicyusza.	24 Rozdeš: S Janá:	1	* ♀ * ♀ ☉ h
6 e Izáifza Pror.	25 Fewronij Mucz:	25	1 ☉ 2
7 f Estery Kroló:	26 Dawidá Otcá:	29	1 ☉ ♀ ☉

Z Owocow ich poznacie.

Marci: 7.

8 GN.7. poSwią:	27 N. 2. po Sofzest:	13	☉ Now Sierpnia
9 a Zenoná Męc.	28 Kyrá y Joáná	28	☉ ♀ /
10 b 7 Bráci śpiac.	29 Petrá y Páwla	12	☉ ♀ Δ ♀ * h
11 c Piufá Pápiežá:	30 Sobór 12. Apost:	27	1 * h ♀
12 d Janá Gwálb.	1 Kosmy y Dámia:	12	☉ h ♀ /
13 Málgorzáry.	2 Ryž Pr. Boh: Rc:	26	* ☉ 1 ☉
14 f Bonáwentury	3 Iákynťá Mucz:	1	☉ ♀ Δ h y m 8

Kopác nie umiem,

Lucz 6.

1 GN.8. poSwią:	4 N. 3. po Sofzest:	24	☉ Pierw: kw. Sierp. /
16 a Szkápl: P. M.	5 Mártty Prep:	8	☉ ♀ /
17 b Alexego W.	6 Syzoiá Prep:	22	☉ ♀ ☉ 2 / # 8
18 c Szymón: z Li:	7 Ftomy Otcá	5	☉ ♀ 1 ☉ h
19 d Faustá y Ruf:	8 Prokopyia Muc:	18	☉ ♀ /
20 e Eliafzá Pror.	9 Pánkráceho	1	vacua. +. 8
21 f Práxedy Pán:	10 45 MM. w Nik:	13	☉ ♀ /

Vyżrzaušy Míašto plákat,

Lucz 19.

2 GN.9. M. Mág:	11 N. 4. po Sofzest:	26	☉ w 12 ☉ Pel: Sic:
23 a ApollináráB.	12 Proklá Mucz:	8	☉ h * ♀ ☉ 4
24 b Wigil: z poš:	13 Sobór: Arch: Há.	20	* 2 ♀ /
25 c Iákobá Apost:	14 Akwřly Apost:	2	vacua,
26 Anny Mát. MP.	15 Kyrýká Iulity	4	☉ h /
27 e Pántáleoná.	16 Anstynogená	26	☉ ♀ Δ ♀
28 f Názáryufzá,	17 Máryny Mucz:	8	☉ ☉ * h * 2

BOZE badž miłóšciw,

Lucz 18.

2 GN.10. poSwi:	18 N. 5 po Sofzest:	20	☉ ♀ /
30 a Abdoná M.	19 Mákryny Prep:	2	☉ ♀ ☉ /
31 b Ignácego W.	20 liij Proroká,	14	☉ Ost: kw. Sier. ☉ 2 /

cyę ciřciter się raczey rozumieją. Ia tylko dnia pilnując z reflexyę ięszcze zakładam pytanie : Czy może też Anioł dzień sobie równie z ludźmi rachować (á mowi się to o Aniele zostájącym ná Sublunárnym świecie nie w Niebie, gdyż tám nie znáią dnia y nocy, ále w uřtáwicznej zostáją iáśności) odpowíadam ná to, że y Anioł może liczyć sobie według zwyczáiu ludzkiego, á mam tego dokument z owych dwóch Aniołow ućierájących się z f. bą przez dni 21. á to iedén był Anioł Gábryel Protektor Iřráelki, drugi Anioł był Perřkiego Kroleřtwá Protektor, który błagał Paná BOGA, áby rozkazał

Ořtat: kw: Lipca d. 1. tegoż g. 9. m. 1. przed połud: 1. 2. wietrzno ciepłe y pogodne. 3. 4. Pogodę ná czás pochmurną obiecuię. 5. Do deřzczu skłonný. 6. Pogodno ciepły. 7. Zráńá pogodny, odwieczora do deřzczu skłonný.

Konia z uzdą śmierć targu- sie. Now Sierp: d. 8. Lipca g. 6. m. 12. po połud: 8. Deřzcz. 9. 10. 11. Po pogodzie deřzcz y grzmot pořtráży. 12. poniekąd pogodny. 13. Pogodno ciepły. 14. Pogodá niepewná. Balki trzy białe żalobnym okryte kirem. Pirm: kw: Sierp: d. 15. Lip: g. 10. m. 11. przed połud: 15. 16. 17. pogodno ciepły. 18. stronámi zágrzmi. 19. Pogodny. 20. Pogodno pochmurný.

21. Niepewná pogodá. Kápeluř czerwony y biały w ślymie zostáie. Pełnia Sierpnia d. 22. Lipca g. 8. m. 34. po połud: 22. wietrzno niepogodne. 23. 24. po pogodzie grzmotem y błýkavicámi odgrázuia. 25. Poniekąd pogodny. 26 27 Pogodne. 28. 29. Stronámi grzmotem pořtráży. 30. Dzdzyřły y wietrzny. Deřńń czerwony w żółtym polu od śmierćelných nie ięst wolny grotow.

Ořt: kw: Sierp: d. 31. Lip: g. 0. m. 37. popołnocy. 31. Do pogody skłonný.

D. L. Święta Polkie, || D. Święta Rutkie, || Bieg || Aspekty, Wybory, || Praktyka Codzienna

1 c Piotra woko.	21 Symeona Lunod.	26	☿♂ / ☽♂
2 d PM. ANIEL.	22 Máryi Máchdálj	10	♂♀ / ☽♂ * ☽♂
3 e Znál. s. Szc.	23 Trohimá Mucz.	23	♂♀ / ☽♂
4 f DOMIN: W.	24 Chrystyny Mucz.	7	♂♀ / ☽♂

1. 2 3. Pogodne. 4. Pogodzie grzmot, wiatr, nawalnica, 5. 6. na czas dżdzyfte.

Weyrzawjy w Niebo westchnat.

Marci 7.

5 GN. 11. poSwi.	25 N 6 Usp: S. Anny	15	♂♀ / ☽♂
6 a Przemien: P.	26 Termodáia Mucz.	6	* ♀♂ / * ♀♂
7 b Káietána W.	27 Pántaleymona	21	☉ Now Wrzesnia
8 c Cyryaká W.	28 Prochorá Apost.	8	♂♀ / ☽♂
9 d Wigil: z post.	29 Kálinniká Mucz.	21	vacua.
10 Wáwrzeń: M.	30 Sylwána Apost.	6	* ♀♂ / ☽♂
11 f Zuzánnj P.	31 Miásofust Spásov	20	* ♀♂ * ☽♂ / ☽♂

Lew koronowany z halabart Pánskiy nabylsy miny wesoł zofstáse.

Now Wrzes d. 7. Sierp: g. 1. m. 50. z polnocy. 7. 8. Pogoda cieplo wytrzymuic, 9. Pochmurny.

10. 11. 12. Pogodno wietrzne y cieple.

Kápekus czerwonj y biały smierci targuic.

Pierw: kw: Wrzes: d. 10 Sierp: g. 6 m. 12. z polud:

13. 14. Pogodno cieple. 15. Pogodzie stronami grzmot. 16. Pogodny.

17. dżdzyfto wietrzny. 18. Pochmurny.

19. 20. Wiatr, pogodá nie pewna.

Lew czerwonj koronowany w zolty m polu faj. tazy nie trádio.

Peln: Wrzes: dn: 21. Sierp: g. 11. m. 24. przed polud:

21. Pogoda cieple. 22. Dżdzyfty, grzmot.

23. Dżdzyfty. 24. 25. Wietrzno pogodny.

26. Czáfem pogodny, czáfem dżdzyfty y do grzomtu uklonny. 27. Na czas pochmurny. 28. Pogodny.

Máz uzbroiony na zdrowej zofstáse aeryj.

Ostat: kw: Wrzes: dn. 29. Sierp: g. 2. m. 25. z rana.

29 30. 31. Wietrzno pogodne.

Blagoslawione oczy ktore widza to, Lucz 10.

12 S. N. 12. poSwi.	1 N. 7 po Sofzest.	5	♂♀ / ☽♂
13 a Hippolitá M.	2 Mofz: S. Stefán	18	☽♂ / ☽♂
14 b Wigil: z post.	3 Ifakya Dálmá:	2	♂♀
15 Wniebo: PM.	4 SS. 7. Otrok Spi:	14	♂♀ / ☽♂
16 d Rochá Wyz:	5 Enfechniá Mucz.	28	♂♀ / ☽♂
17 e Mámertá M.	6 Greobr: Hofs:	10	♂♀ / ☽♂
18 f Heleny Cefr.	7 Dometyiá Mucz.	23	♂♀ / ☽♂

18 ZV: S. b zmituy sie nad nami.

Lucz 17.

19 GN. Jácká W.	8 N. 8. po Sofzest.	5	♂♀ / ☽♂
20 a Bernárdá Op.	9 Másteia Apofoz:	17	♂♀ / ☽♂
21 b Anástázego.	10 Lávren: Mucz.	29	* ♀♂ / ☽♂
22 c Tynoteuszá.	11 Euplá Diákoná	11	♂♀ / ☽♂
23 d Wigil: z post.	12 Anikity Mucz!	23	☽♂ / ☽♂
24 Bárdomij: A.	13 Máximá Isp:	14	☽♂ / ☽♂
25 f Ludwiká Kr.	14 Micheiá Prorok:	16	* ♀♂ / ☽♂

Zaden nie moze dwrema Panom sluzyc.

Matt: 6.

26 GN. 14. poSw.	15 N. 9 Usp: Pr: Boj:	28	♂♀ / ☽♂
27 a Rufiná Bisk.	16 Dyomidá Mucz.	10	♂♀ / ☽♂
28 b Augustyná B.	17 Mironá Mucz.	23	vacua.
29 c Ségię: s. Janá	18 Fráz: Lávwr: MM	5	☽♂: kwá: Wrzes:
30 d Felixá Mecz:	19 Andreiá Mucz.	18	vacua.
31 e Ráymund: W.	20 Sámuilá Proroká	2	* ♀♂ * ♀♂ * ♀♂

Gábyrelowi zofstáw nieco wybránego ludu w Bábilonij dla dobrogo przykáfdu swemu narodowi grubemu y Báfwochwálkiemu, záf Zydowski Pátron Gábyrel wymagal u Pána BOGA powrot swego ludu do Ziemi wáfneij, áby sie mu snadz w Bábilonij lud nie zprofá nowáf y náder sie opieráf Gábyrel Antágonijście swemu przywo dzáf záfugi godne Pátryárchow owych Abrahámá, Izááká, Jáko bá, Móyżeszáf, tákże y Prorokow Jeremiaszáf, Ezechieláf y innyáf też wielu bogoboynych ná ten czas Męzow, ofobliwie Dánieláf, zkfád wielká sie wszczęlá walká międy owemi Xiáfzety Niebieskie mi náko literá Bolka swiáfdezy *Princeps auté Regni Persarum restitit*

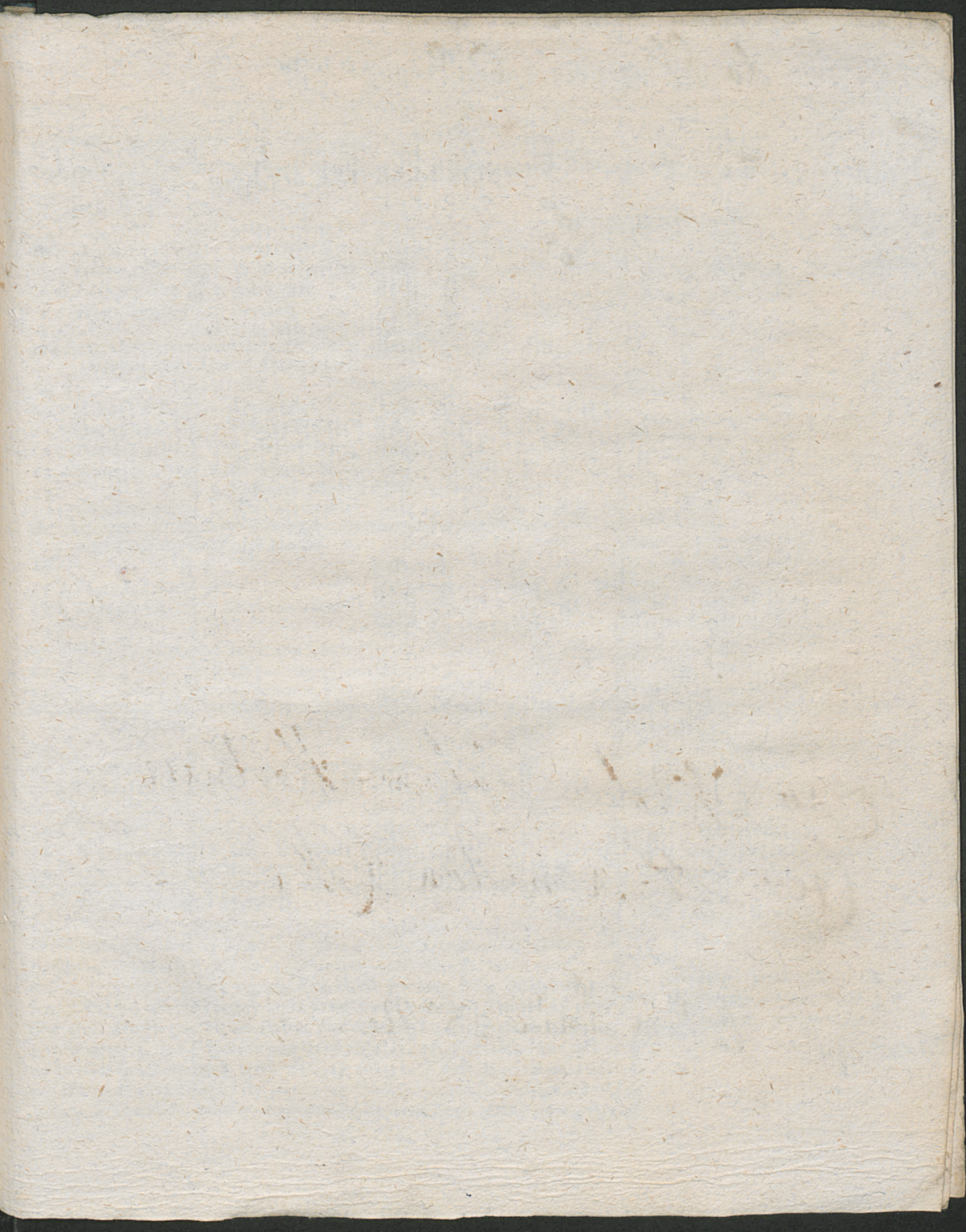

darzenie do Skrzyni O Bracowcy

Trawy Funturn z Kamieniecki Płutna
Rutkowych Lapisow. S. naturalny
Kielonych z Szarych. 26 ni

z 10 Oktobra datam Kostus
(per H. i. naten R.K.)

Gorecki datam dnia 25 No

D. L. Święta Poltkie, || D. Święta Rułkie, || Bieg || Aspekty, Wybory, || Praktyka Codzienna.

1 f Idziego Opá:	21 Frádeciá Apostf:	15	☉ / ☽ ☽ ☽
Y rzekł sey nie płacz. Luca 7.			
2 GN. 15 po Sw.	22 No. To po Sofzci:	20	☽ ☽ ☽ ☽
3 a Eufemij	23 Luppá Męczen:	15	☽ ☽ ☽ ☽
4 b Rozalij Pán:	24 Ewtychyiá Epik:	15	☽ ☽ ☽ ☽
5 c Eudoriuszá	25 Wárttołomcia	15	☽ ☽ ☽ ☽
6 d Zácharyaszá	26 Adryaná	0	☽ ☽ ☽ ☽
7 e Wig: Reginy	27 Pvminá	15	☽ ☽ ☽ ☽
8 f Narodz. P. M.	28 Moysiá Prep:	30	☽ ☽ ☽ ☽

Godzili się w Szabat uzdramiać: Luca 14.			
9 GN. 16 Imi: PM	29 N. 11 po Sofzci:	14	☽ ☽ ☽ ☽
10 a Mikoł: z To:	30 Alexandrá Prep:	28	☽ ☽ ☽ ☽
11 b Protá y Iácká	1 Położ: Poiásá P.	11	☽ ☽ ☽ ☽
12 c Zwyć: Turko:	1 Symeoná Stoł:	7	☽ ☽ ☽ ☽
13 d Mauryce: M.	2 Mámántá Mucz:	5	☽ ☽ ☽ ☽
14 e Rodzyc: S. M.	3 Antymá Mucz:	20	☽ ☽ ☽ ☽
15 f Nikodema M.	4 Wáwilv Epik:	2	☽ ☽ ☽ ☽

Ktore jest wielkie przykazanie Matt: 22.			
16 GN. 17 po Swi:	5 N. 12 po Sofzci:	14	☽ ☽ ☽ ☽
17 a Piąt: S. Frán:	6 Cudo S. Michała	26	☽ ☽ ☽ ☽
18 b Tomaszá à V	7 Sozonta Mucz:	8	☽ ☽ ☽ ☽
19 Suchedni:	8 Rodz: Pr. Bshoz:	2	☽ ☽ ☽ ☽
20 d Wigil z post:	9 Joákimá y Anny	1	☽ ☽ ☽ ☽
21 Mateuszá Ap.	10 Minodory Mucz:	13	☽ ☽ ☽ ☽
22 f Maurycyuszá	11 Avtonomá Ep:	25	☽ ☽ ☽ ☽

Vfay Synu. Matt: 9			
23 GN. 18 po Sw:	12 N. 13 po Sofzci:	7	☽ ☽ ☽ ☽
24 a Gerardá B.	13 Kornifiyá Epik:	0	☽ ☽ ☽ ☽
25 b Kleofaszá M	14 Wozd: Cz. S. M.	2	☽ ☽ ☽ ☽
26 c Jozefátá Bilk	15 Nikity Mucz:	15	☽ ☽ ☽ ☽
27 Przen: S. Stá:	16 Lozefátá Arch:	8	☽ ☽ ☽ ☽
28 e Wacławá K.	17 Zofij Muczcz:	11	☽ ☽ ☽ ☽
29 f Michała Ar:	18 Eumeniyá Epik:	25	☽ ☽ ☽ ☽

Prziaciela iakó tu wśeat. Matt: 22

30 GN. 19 po Sw: || 19 N. 14 po Sofzci: || 9 || ☽ ☽ ☽ ☽

nishi (id est Gabrieli) viginti et una diebus. Et ecce Michael unus de Principibus primis venit in adiutorium meum, iednak że tá potyczka cáła odpráwiá się bez oręża, bez huku y fluku, lecz łádkawie po Anieliku: bo to bylá raczy wola przeciwna jednego Anioła ná przeciwi woli drugiego, co może być pod nieiáką kondycyá iáko Theologowie mówią, conditionate non serò absolute et efficienter, to iestkie dy BOG wszechmogący woli swoiey rzetelnie Aniołom nie reweluje w iákieykolwiek swoiey dyspozycy; ále się to z okoliczności námięniło: ia uważam, iáko y wyższe Duchy iednakowá dni rekognicya

1. Ná czas pochmurny.
 2. Do niepogody kłonný.
 3. 4. Zimno z deszczem.
 Gryfoni czerwonemu w pola białym smierć w oczy zagláda.
 Now Pázdziern: d. 5. Wrzes. g. 9. m. 24. zráná.
 5. Podezrána pogodá.
 6. Chłodno wietrzny.
 7. 8. Pogodne.
 9. 10. Wietrzne y czásem dżdzyfc. 11. Pogodny.
 Pies znáczny dumy y fantázy niábywa.
 Pierw: kw: Pázdź: d. 12. Wrzes: g. 3. m. 20. zráná.
 12 Niepogodny. 13. Ná czas pochmurny.
 14. 15. 16. 17. Pogodne.
 18. 19. Wietrzno zimne y lzdzyfc.
 Wieże trzy w bramie dwi kłuzce Pánkich, doznáją re-spektow, byle lez obludy.
 Pełnia Pázdziern: dn. 20. Wrzes: g. 4. m. 10. zráná.
 20. 21 czásem pogodnc, czásem deszcz.
 22. 23. Wietrzno pogodnc.
 24. Ná czas deszcz.
 25. Do zimná y dżdzyfcy áltaracyi kłonný.
 26. 27. Wietrzno pogodnc.
 Wieże trzy o iedney bramie y Orzel częstym chorobom pódlegá.
 Ostat: kwád: Pázdziern: dn. 28. Wrzes: g. 2. m. 12. zráná.
 28. Stronámi dżdzyfcy.
 29. Wietrzno pochmurny.
 30. Wietrzno pogodny.

D. L. Święta Polkie, || D. Święta Rutkie, || Bieg || Aspekty, Wybory, || Praktyka Codzienna.

1 a Remigiusza	20 Eufachya	23	*2 / Δ7 *3
2 b Antiofow Stro	21 Konrada Apost.	8	□ h
3 c Francisz. Wd.	22 Foki Episk.	23	18 ♀ ♀
4 d FRANCI. W.	23 Zaczet. S. Jana	8	Δ2 / Now Li:
5 e Placyda Mec.	24 Ftekle Mucze	23	♂ ♀ / ♀
6 f Brunona W.	25 Eufrozyny Prep.	8	□ ♀ / □2 *0

Był nie jaki Krolik.

Ioan. 4.

2N 20 Rozanie:	2N 1, Vsp: Ioan:	23	Feralis
8 a Brygitty Wd.	27 Kalistrata Muc.	7	*2 □2 *5 ♂ h
9 b Dyonizego M.	28 Charytena Pre:	20	Δ7
10 c Zwyć: Choći:	29 Kyryaka Prep:	2	*2 / + c.
11 d Germána B.	30 Hryhorya Episk.	16	□ Pier: kw: List:
12 e Máximiliána	Pok: Preb, Boh	29	♂ ♀ / □ ♀
13 f Edwarda Kr.	2 Kypryána Episk.	11	□2 / ♀ m.

Miej ciepłowość nademna.

Mart. 18

1 GN. 21 po Sw:	3N 16, po Solzeg	23	*7 Δ0 /
15 a Jád w: y Tere-	4 Ierosteia Episk.	5	Δ7 + ♀
16 b Gáwła Opatá	5 Charytyny Muc:	17	□ h □2 ♀ Δ7
17 c Florentego	6 Ftomy Apost.	28	□
18 d Łukasza Ew:	7 Sergyia Mucz:	10	*2 / * h
19 e Piotr z Alk.	8 Pelachyi Mucz:	22	♂ ♀ / ○ Pef: List:
20 f Przen: S. Wo	9 Jakowa Apost.	4	□2

Oddajcie Cesarzowi co jest Cesarz:

Mart. 22.

2N 22 Janá Ká:	1N. 17 po Solzeft:	16	♂ ♀ /
22 a Kordule Pán:	11 Fylyppa Apost.	29	♂ ♀ /
23 b Seweryna M.	12 Prowa y Tarchá	12	* w cE Δ2 ♂ h
24 c Ráfala Arch:	13 Kárpá y Pápiy	24	Vacua
25 d Chryzánta.	14 Herwáz: y Prot:	8	*0 / * h
26 e Ewarysta Pap.	15 Lukyiana Mucz:	21	□ ♀ ♀ / Δ7 *
27 f Wigilia z po:	16 Lonhyna Mucz:	5	□ Ost: kw: List:

Panie Córka moia dopiero umarta

Mart. 9

GN 23 Sym: i lu	1N. 18 po S zseft:	18	♂ ♀ / □ ♀
29 a Nareczya Bisk:	1 Łuki Ewan:	3	□ ♀ / *0
30 b Marcellá Pap:	19 Loila Proroká	17	□ h /
31 e Wigilia z po:	20 Artemyia Mucz:	2	□ * ♀ * * h

z ludźm i máj, chociaź się w tym raczey ad *nestrum captum* konformuią. A tu konkluduię ośtatnią Quaxtyą, który też dzień jest w całym Roku naywyborniejszy, y odpowiadam z Leonem Świętym solwuiącym toż samo *Epistolá 81. ad Dioscoru Cap: 1. & Serm: 154 de tempore apud Augustinum*, że Niedziela jest nayprzedniejszy dzień w całym Roku, a to z następujących punktów 1. że pierwszy dzień światá y światła ná swiátł wniešionego był dzień Niedzielný 2. tego dnia Izráelitowie morze czerwone suchą nogą przebyli. 3. tego dnia naypierwey owá niewypowiedziane smáczna mánná z Niebá ná pušczę spušczona byá 4. Tegodniá CHRYSZTUS Pan

1. Pogodny. 2. Odwieczora do wáryacyi sklonny. 3. Dzdzyfty.

Kon z uzda z smieria się pašue.

Now Lisopada d. 4. Pázdż: g. 6. m. 26. po połud:

4. 5. 6. 7. Bárdziej do zimná y dešczu niz pogody sklonny. 8. Wietrzny.

9. 10. Pogodne, nocy zimne. Koroná nad dwiema Krzyżámi w polu czerwonym wielkimi šczy: i się prerogatywami.

Pierw: kw: Lisopada d. 11. Pázdżier: g. 5. m. 9. po południu.

11. 12. 13. Wietrzne y do niepogody sklonne.

14. Pogodny. 15. Ná czás pochmurny.

16. 17. 18. Pogodne, nocy chłodne.

Snopce żyta bez stymy nie zoštaie.

Pełnia Lisop: d. 19. Pázdż: g. 9. m. 50. po połud:

19. 20. Ná czás pogodne. 21. Do niepogody sklonay.

22. Małoco pogody. 23-24. pogodne ná czás pochmurne.

25. 26. Ná czás pogodne, ná czás Dzdzyfte.

Droge białą przez pole czerwone zdrowa przewiewa aeryo.

Ośtat: kwád: Lisop: d. 27. Pázdż: g. 0. m. 24. po połud:

27. Pogodny. 28. Poaiękąd do wáryacyi sklonny.

29. Wietrzno niepogodny. 30. Do dešczu sklonny.

31. Wietrznodzdzyfty.

D. L. Świętá Polkie, || D. Świętá Rutkie, || Bieg || Aspekty, Wybory, || Praktyká Codzienna.

1 d Wzrytkich SS	21 Ilaryona Prep:	17	♂♂♂
2 e Dzień Zadus	22 Awerkyiá Epilk:	18	Vacua
3 f Máláchias: Pr:	23 I kowa Apof:	16	☽☼ Now Gru:

1. Wietrzno pogodny,
2. na czas dżdzyfyt,
Pieś znaczný z śmierciá kón-
truce.
Now Grú: d. 3. Listop: g.

Pánie zachoway nas giniemy.

Mar: 9.

4 G.N. 24 po Sw:	24 N. 19 p S. zesz:	1	♂♂♂
5 a Emeryká Hef:	25 Márkyaná Mucz:	15	*2♂♂ Δ♂
6 b Leonárdá W:	26 Dynytryiá	12	Feralis
7 c Engelberrá B:	27 Nestorá Mucz:	18	☽☼
8 d 4 Koronatow	28 Terentyiá Mucz:	25	*♂ + s.
9 e Teodorá M:	29 Anáftazy: Mucz:	7	*♀♂Δ♂
10 f Tryfona M:	30 Zynowyiá y Zu:	19	*♂ Pier: k. Gru:

4. m. 28. z pulnecy.
3. Wietrzno pogodny. 4.
Dżdzyfsto zimny. 5. 6. Pogo-
dne na czas pochmurne.
7. 8. 9. Pogoda lubo na czas
pochmurna utrzymiue się,
Orzeł czerwony w żółtym polu
gorno wylátywáć usilue.
Pierwi: kwád: Grud: d. 10.

Pánie izalís ty nie pošiat dobrego.

Mar: 11.

11 GN. 25 Marci:	31 N. 20 po S. zesz:	1	*2♀ / ♂☽♀
12 a Marciná Pap:	1 Kosmy Damiá:	13	☽☼ ♀ / Δ♀
13 b Dydaká Wyz:	2 Akindymá Muc:	25	Δ☽☼ / Δ♂
14 c Seráfioná M:	3 Akepsymá Mucz:	7	*♂♀ + 2
15 d Leopoldá	4 Ioánnýká Wyly:	19	Δ♀ + H. ♀
16 e Edmunde Bif:	5 Chałaktyoná M:	1	Vacua + s.
17 f Sálomei Pánný	6 Páwlá Ispog:	13	☽☼ / ♀♀

Listop: g. 1 ca m. 570 przed
połud:

10. 11. Wietrzno zimne y
do floty skłonne.

12. pogodny. 13. podey-
zrány o pogodę.

14. 15. 16. 17. Pogodne no-
cy z prymozkami.

Peł: Grudniá
Peł: Grud: d. 18. 1 Listop: g.

2. m. 52 z południá

18. 19. 20. 21. Pogodne ná
czas pochmurne.

22. 23. 24. Pogodno wiet-
trzne. y poniekąd mrozne.

Balká czarna w głócišym polu
chciáłaby żebyiá adorowáno.

Ostat: kwád: Grud: d. 25.
Listop: g. 9. m. 18. z połud:

2. Pogodny z przymroz-
kiem

26 27. Niepewna pogoda
zimno. 28. poniekąd mro-
zne y wietrzne.

29. pogodny z przymroz-
kiem.

30. Słotę śnieżno dżdzyfá
obiecui.

Podobne jest Krolešwo Niebieskie.

Mar: 13.

18 GN 26 Stán:K:	7 N. 21. po Sofze:	25	☽☼ Peł: Grudniá
19 a Elzbiety Kro:	8 Sobor: Micháilá	8	♂♂ Δ2 *♂
20 b Simplicyusz B:	9 Onysyforá Muc:	21	♂♀
21 c Offiár: P. Ma:	10 Eráštá Muczen:	4	Vacua
22 d Cecylij Pán:	11 Wiktorá Mucz:	18	* w 2♀ Δ♂♂ *
23 e Klemenśá Pa:	12 Ioánná Mył:	1	☽☼
24 f Janá od +	13 Liáná Orca Zlot:	15	*♂☽☼ / ♀

Gdy uyrzycie brzyakie spustozenie.

Mar: 24.

25 GN. Kátarzy:	14 N. 22. po Sofze:	29	Δ9 ☽☼ k. Grud
26 a Piotrá Bisku:	15 Hurýiá Pol:	13	☽☼ / *♀
27 b Fákundá Zoł:	16 Mafetiá Apof:	27	☽☼ / ♀
28 c Konrádá Bisk:	17 Hryhoryiá Ep:	11	*☽ / Δ2♂♂
29 d Wigi: z post:	18 Románá Mucz:	26	vacua. + m. ♀
30 e Andrzejá Ap:	19 Wárláámá Mur:	10	*♀♂☽ / ☽☼

(według niektorých) ná ten świat urodzić się raczył. 5. Tego dnia w Jordánie Ochrzczoney został. 6. Tego dnia pierwszym Cudem wślawił się CHRYSYTUS Pan, przemieniájąc wodę ná Wino. 7. Tego dnia CHRYSYTUS Pan rozmnożywszy pięcioro Chleba y Ryb, dwie, pięć tysięcy ludu nákarmił. 8. Tego dnia Chwalebnie Zmar twychwstał. 9. Tego dnia (ósmego po Zmartwychwstaniu) przez drzwi zamknięte do Uczniow przeniknął. 10. Tego dnia CHRY STUS Pan rozkazał Apofłom, áby Ewángeliá S. opowiadáli y Chrzešt ś. rozdawali. 11. Tego dnia przypadło Zesłanie Ducha Przenayświętzego. 12. Tego dnia ná koniec przypaść ma przyzłc

D. L. Święta Polikie, || D. Święta Rulkie, || Bieg || Alpeky, Wybory, || Praktyka Codzienna.

1 f Eligiusza Bisk. || 20 Prokla Archyep. || 25 || ☽♀♂

Bez znak na słońcu y księżycu.

Lucy 21

2 GN. 1. Adwen.	21 N. 3. Wowi. P.	9	☽♀♂
3 a Fráncif. Xáw.	22 Eilymoná Apost.	23	☽♀♂
4 b Bárbáry P.	23 Amfyołochyia	6	☽♀♂
5 c Sábbý Opárá,	24 Kátaryny Mucz.	20	☽♀♂ ☽♀♂
6 d Mikolája Bisk.	25 Klymentá Pap.	2	☽♀♂
7 e Ambrozego B.	26 Alympyia Stol.	15	☽♀♂ ☽♀♂
8 f Nic. Poc. PM.	27 Iákowá Per.	27	☽♀♂

Oto ja posyłam amota

Mate: 11.

9 GN. 2. Adwen.	28 N. 1. Adwentu	9	☽♀♂
10 a PM. Loretán.	29 Parámoná Muc.	21	☽♀♂
11 b Dámázá Pap.	30 Andrciá Apost.	3	☽♀♂ ☽♀♂
12 c Páwła Bilku.	1 Námá Pror.	15	☽♀♂ ☽♀♂
13 d Lucy Pánny	2 Awákumá Pror.	27	☽♀♂
14 e Izydorá,	3 Sofronyia Pror.	9	vacua.
15 f Euzebiuszá B.	4 Wárwáry Mucz.	21	☽♀♂ ☽♀♂

Iam glos wotajacego.

Joan: 1:

16 GN. 3. Adwen.	5 N. 2. Adwentu	4	☽♀♂
17 a Lázárzá Bisk.	6 Nykolája Episk.	17	☽♀♂ ☽♀♂
18 b Grácyaná,	7 Ambrozýia Episk.	0	☽♀♂
19 c Suchedni.	8 Pátápyia Prep.	14	vacua.
20 d Wigilia,	9 Zázát. S. Anny	28	☽♀♂ ☽♀♂
21 e Tomáshá Ap.	10 Myny Muczen.	12	☽♀♂ ☽♀♂
22 f Zenoná Zof.	11 Dánilá Stolp.	26	☽♀♂ ☽♀♂

Roku 15. panowania Tyberýusa Cesarz.

Luc 3.

23 GN. 4. Adwen.	12 N. 3. Adwentu	10	☽♀♂
24 a Adá: Wigilia	13 Euftrátyia Muc.	24	☽♀♂ ☽♀♂
25 b Boże Narod.	14 Ftyryśá Mucz.	8	☽♀♂ ☽♀♂
26 Szczepáná M.	15 Eleutyria	22	☽♀♂ ☽♀♂
27 Jáná Ap. y Ew.	16 Ahciá Pror.	6	☽♀♂ ☽♀♂
28 Siodziánkow	17 Dányiśá Pror.	20	☽♀♂
29 f Tomaszá Kán.	18 Scwiśł. Muczen.	4	☽♀♂

Oto ten położony jest na upadek.

Lucy 2.

30 GN. po B. Nar.	19 N. 4. Adwentu	18	☽♀♂ ☽♀♂
31 a Sylwestrá P.	20 Ichnátyia Mucz.	1	☽♀♂

Dufz w ciáłách Zmártwychwstánie y sam iád stráżny oštáteczny o czym Epist. *Be da de Celebrat. Paschatis*, y Euzebiusz *lib. 13. de Praeparat. Esang. C. 7.* Toć tedy ábyśmy tym sámym tego stráżnego sádu nie ták się lękáli, przynależý z pomienionych prerogatyw czcić według obrzédú Kościelnego ten dzień Niedzielný chociaż z iednegoż Przykazánia Boskiego y Kościelnego; wszystkie Uroczyste Świętá, podobnym sposobem czcić obligowáni iestefny, w resćie y káždy dzień, káżdą godzinę y minutę prawowjernie obchodzić mamy, iáko nas upomina Prorok: *Operemur bonum dum tempus habemus.*

1. Wietrzny, dzdzyfny, nie-pogodny.
 Koń biały w czerwonym polu dobrej mny y jantazyi iest.
 Now Strycz: d. 20. Grud: g. 4. m. 9. z północy. 2. Na czas śnieg polatnie. 3. poniekąd mrozno pogodny. 4. pogodny. z przymrozkiem
 5. Wietrzno śnieżny.
 6. Na czas wypogodzi.
 7. Od południa odelży.
 8. Wietrzno pogodny.
 9. Do áłteracyi ikłony.
 Orzeł czarny dwoisty, na którego pierśiach Rycerz biały w czerwonym polu wiele o sobie rozumie.
 Pierw: kw: Strycz: do 10. Grud: g. 2. m. 55. zrana,
 10. pogodny. 11. pogodno wietrzny. 12. 13. Do śloty z zimnem ikłonne.
 14. Má-ło co wypogodzi.
 15. pogodny. 16. Niepogodny. 17. Do wiátru ikłony.
 Pełni czerwony w żółtym polu do honorow przychoździe
 Pełnia Strycznia dnia 18.
 Grudn: g. 6. m. 15. z północy
 18. 19. Ogdlżá trochę.
 20. wietrzno śnieżny.
 21. 22. Pogodne poniekąd mrozne.
 23. Wietrzno śnieżny.
 24. Na czas śnieg polatnie.
 Wieże trzy o iedney brámie y Orzeł trzech máig ogień ná oku. Ost. it: kwad: Strycz: do 25. Grud: g. 5. m. 36. z północy. 25. pogodny.
 26. 27. Do wáryacyi ikłony.
 28. Na czas wypogodzi.
 29. Zráná pogodny, odwieczora do wáryacyi ikłony.
 30. Pogodny.
 31. Mrozno pogodny.

Laudetur JESUS CHRISTUS, Amen.

PRAKTYKA GENERALNA.

M. MICHAŁA JOZEFA
REMBECKIEGO,
F. D. M. P. G. P.

Ná Rok Pánski 1736.

§. I. O Początku Roku.

Wielkiey godna chwały poważney stá. rożytności reflexya y ostrożna wczonych biegłość, która życząc sobie, áżeby w niepamięć ludzkiego narodu tránśzákcy nie poszły y bez porządku nie zostawały, Rok iáko zwierciádko zordynowała. w którymby się nie tylko publiczne y prywatne, heroiczne y mądre dzieła potomnym reprezentowały wiekom; który Rok roznesekty y narody różnie záczynáły. Egypcyanie bowiem záczynáli od Lárá, to jest w ten czas, kiedy Słońce wchodzi w pierwszy Stopień Ráká, á to dla wylánia pożytecznego rzeki Nilu; Zydzi chcąc zádofy czynić postanowieniu Cháldeyskiemu od Jeśeni mniemáiąc, że ná ten czas BOG Wszechmogący całą swiátá tego máchine stworzył. Astrologowie zwykli záczynáć Rok w ten czas gdy Słońce w pierwszy Stopień Baráná wstępuje; Kościół Swięty Kátolicki od dnia pierwszego Stycznia, to jest od tego, w który **CHRYSŦVS IEZVS** Krew swoię najswiętszą záczał wylewáć. Więć y terázniejszy

Rok według zwyczajú Kościoła Swiętego Kátolickiego zácniemy dnia pierwszego Stycznia; według Astronomow zaś dnia 20. Márcá godz: 8. m. 33 zráná; który całemu Krolestwu Polskiemu z przyległemi do niego Prowincyámi, tákże y W. X. Litewskiemu, áżeby był spokojny, zdrowy, y żyzny, bez utrapienia y ruiny dáltzey ubogiego spolsstwa, do tego, w ktorego rekách *Sortes nostrae posita sunt*, goraco suplikowáć potrzebá.

Jeżeli w szczéćiu chwalić trzeba BOGA,

Tym bardzúey kiedy byje ná nas trwogá.

Bo on z ostatney zwykt wyrzypáć toni,

W káżdym przypadku mizeraká broni.

Invoca me in die tribulationis & eruam te. Ps. 50.

§. II. O Pánu Roczny.

Nie dziwowáć się że ziemscy Pánowie ná wyższe honory práwie drzú, gdyż się to y między Niebieskiemi Plánetámi (*ad quorum motum inferiora moventur*) wynáyduie, co się już wiele rázy przytráfiło (iáko y teraz) pod czas obieránia nowego Regnántá ná Rók

C

1736

1776. powiadał po zagłębieniu Seymu nie ieden, dając racye swoje, chciał się na panowaniu utrzymać. Pierwszy konkurent był Xiężyć mówiąc, na mnie los powinien paść, ażebym był Regnāntem obrany, gdyż teraz pierwsze miejsce mam to jest pierwszy Kár dynalny Dom osiadłem. Odpowiedziano mu, prawda jest, ale żeć zbywa na essencyalnych godnościach, do tego, że pod umbrą ziemi dwa razy na ciebie więzienie przypada, to jest dwa razy ćmieć się znacznie musisz. Więc w tym czego życzyś sobie, nie możemyć się przysłużyć; Drugi Mars tak swoje proponował *desiderium*: ja zostaię w exaltacyi swoiey pod czas terażniejszego kongressu y na essencyalnych nie zbywam wiele godnościach; do tego będąc Panem Ziemienia przypadającego w Marcu. Odpowiedziano mu, znamy cię źiolko, żeś dawno pokrzywka; kłotnie, niezgody, zawiści, tości, wylania krwi, woyny y wielkie ruiny na ziemi wyrabiasz. Dla czego mnieyszym chybá regalizowác cie możemy honorem. Trzeci Jowisz, y ja w Domu Krolewskim zostaiąc, według zdania Argolá, *Libro 2do Cap. 23tio Introduc. in Ephem.* mowiącego o Panu rocznym tak: *Si Dominus signi Ascendentis nullam prerogativam obtineat in locu Luminarium praesertim Conditionarij, Luna videlicet in Revolutione nocturna, solis in diurna* (co teraz oszukáło Merkuryuszá) obracć trzebá Plánetę za Páná osobliwie tego, który jest w posarodku Niebá, że zaś mnie to szczęście podkáło, iż mi się tam rezydencya dostáá, toćby mi należało roczne przysádzić Pánstwo, ale komu inżemu niechcąc przeskádzáć, dobrowolnie od tego odstępnę. Odpowiedziano mu dobrze to czynisz, lepićy láskawości nie przepominájac w káćie siedziéć: Czwarty Konkurent mowil z rezolucyá to jest Venus: jam jest z natury swoiey každemu życziwa, pokoy kochájaca, dobro pospolite urzymu-

jąca. Zaczynam upraszam, ażebym moglá bydná Tron Krolewski wyładzona, promowulecie mnie na ten honor nie tylko to, że iuz w Krolewskim Domie rezyduję, ale że y wszystkich z IMéiow Konkurentow godnościami essencyalnemi przewyższam. Odpowiedziano iey: *Conveniunt manibus lana, Coluq, tuu.* Podobniecy tobie mieć się do kądźcie, á o urzędy nie stárąc się śmiecie. Lecz przecię zważywszy, że iey racye są wálnieysze nád inżych, onę za Pánię roczną przyználi, y dwoch z tych, którzy o Krolewskie berło konkurowáli, za Koádiutorow przydáli, to jest Sárturná y Marsá, z tą iednąk kondycyá, ażeby iey wiernie y szczerze rády zdrowey dodawáli; mowiąc:

Iezeli pod kim sztucznie kopiesz doty,

Boy sie byt nie w padl w zbyt wielkie sáfoty.

Fallere fallenem fraudemq, repellere fraude, Exempliq, licet ludere quemq, suo. L. Lucianus.

§. III. O położeniu Plánetow pod czas Rewolucyi z Sukcesjami rożnych Stánow: SŁONCE ponieważ we wizyrkach częściciach Roku jest *mediocris esse*, do tego, że pod czas Rewolucyi wynáydnie się *in undecima*. Zaczynam według Hálego *Cap. 7. P. 8vo* y według Bonatá *Parte 4ta Astronomie Cap. 65*, chciałoby Natáśnieyszym Monárchom, Cesarzom, Krolom, Xiążętom, Mágistratom, &c. faworyzowác, to jest szczęśliwych sukcesow udzielać, do zgody y pokoiu náklániać; lecz temu faworyzowaniu znácznie podobno zázdrosny Sárturn, zápálczywy y wynlosly Mars przeskodzą: bo iednych wynosić, á drugich uaiżáć myślą.

Iak rdzá želázo zwykła zárusz psowát,

Tak zázdrość w kim jest, dusz ruinowát.

Quemadmodum arugo ferrum, sic invidia animam illius, in quo est, consumit. Periander.

JOWISZ przy wstępie Słoneá w pierwszy Stopień Báráná znáydujący się w Domu Kroy

lewskim znaczy według Hálego Cap: 7. Libro 8. wszystkim Sygnifikátom swoim toiest Duchownym y Swieckim, Legistom, Vrzednikom, y inszym Dignitarzom, że się w spráwiedliwości kochać y honorow wyższych dostępować mája, iednak w Kwietniu o zwa-dki y kontrowersye między niemi nie trudno będzie, pod czas Láta zaś o choroby.

Oculus iusti inspicit omnia, que sunt. Ex 3. Epig:

Ma to do siebie oko spráwiedliwe,

Ze wszystko widzi, niczego nie obciwie.

MARS życzy sobie tego, áżeby Ludzic woienni y wszyscy ogniem sztuki swoje wy-rabiający, osobliwie podczas Wiosny y Jesie-ni szczęściem znacznym cieszyli się; pod czas Zimy y Láta obiecuie zdradziectwa, Szálbierstwa, rózne choroby, przypadki, y śmierci nagle między niemi zágeścić.

Difficile est militem invenire cui ad senectam

Vsq; omnia bene successerint, nisi timidus fuerit. Ap:

Ktory z woiennych iest thorzem podstyt,

Ten w krotkim czasie nie bywa zabity.

SATVRNVS Konsyliarz Roku terázniey-szego pod czas Rewolucyi stánył w Domu więzienia w przeciętym Byku, w Máiu mája-cy bydź kwádratem rázony od Mársa. Więc Melánocholicy Solitáryuszowie, zá klauzurá mleszkájący, ná Wiosnę nic dobrego niech się od niego niespodziewáją, táko twierdzi Gwido Bonatus P. 4. Astron: cap. 76 mowiąc: *Si fuerit Saturnus in 12ma significat impedimenta, que accident & erit timendum in omnibus suis rebus;* w Zimie iednak y pod czas Láta, osobliwie w Jesieni ma się im nie zle przysłużyć.

Qui nihil potest sperare, desperet nihil. Seneca.

Kto się nie może spodziewać niczego,

Desperowác mu nie trzeba dla tego.

MERKVRIVSZ w przewencyonalney Fi-gurze w Báraaa w Domu dziewiatym w u-szczerbku y upadku, toiest w Rybách B; w introitalney w Domu jedenaštym, temu wży-

stkiemu podlegájac, w postawencyonalney w Domu drugim tákże w uszczerku y upadku zoltaie, y wiácey ma *debilitates quam dignitates.* Toć pod czas Zimy, osobliwie ná Wio-snę Madrym, Vczonym, Oratorom, Filozofom, Mátematykom, Kupcom, Drukarzom, &c. nie może się w niczym przysłużyć, chy-bá wielom ná tam ten swiat, pod czas Láta y Jesieni iakimkolwiek szczęściem udarzyć, *Co kto ma, tym bliźniego może kontentowác;* Czego zaś nie, zá to go nie trzeba skálowác,

Nemo dat, quod non habet. Prov:

WENVS wielowładna stánu Pánićskiego Sygnifikátorká, pod czas Rewolucyi w Domu Krolewski zawitawszy przy asystencyi táská-wego Jowisza y bywšy generalná Pániá Roku teráznieyszego, iezeli w insze Láta, osobliwie w tym Roku wielu Dam intencye skutkiem požadányim koronowác obiecuie, dla czego się cieszyć, rádowác y wefelić będą. Według zdania Gwidoná, P. 4. Astronomie Cap: 97. gdzie tak mowi: *Cum Venus fuerit Domina Anni & ipsa boni esse, ac bene disposita, significat bonam dispositionem ac bonum esse mulierum.* Há-ly zaś cap: 7. P. 8va twierdzi, że Venus zo-štájac w Domu dziesiatym, znaczy, iż Dámy i inne Niewiásty w osobliwym respekcie u Krolow y Potentatow zoltawác mája, dopo-możá im do stroiu, y będą ie do rzádeu promowowác: *Venus in roma significat, quod Reges singularem habebant affectum erga mulieres, ornabant & exebent eas ad gubernandum.* Więc podobno niektore z nich dla przypo-dobánia się y zálegenia Málárskiej sztuki záżywác mája

Ktozey Dámie z náctury nie dáł BOG bydź grzeczna, Tego nie zgládzi máicia y wodka serdeczna:

Bo postáremu záwsze będzie iák strášydio,

Wszakże krukowi nigdy nie pomoże mydło.

Quidquid infixum & ingentum est, lenitur arte & non vincitur, Sene: Epist: 11.

XIĘZYC w Roku tym Pospólstwu y Pod-
dán.

Wielkim utrapieniem, zgryzieniem, y ruiną odgrąza; co się wyrazi, pisząc o Zaćmieniach iego.

*Wszystko cierpliwie znosić zawnę trzebą,
Cokolwiek na cię dopuśćzają Nieba.*

Perfer & obdura, dolor hic tibi proderit olim. Luc.

S. IV. O Zaćmieniach.

PRzypadają w tym Roku dwa Nowie, ktore z Zaćmieniem Słońca zawitają, pierwszy dnia 12 Mārca, drugi dnia 4. Pądzicznika; lecz z tego dwoygá Zaćmienia żadne na naszym Horyzoncie nie będą widziáne; Pełnie także dwie z Zaćmieniem Miesiąca, ktore Zaćmienia będą u nas widziáne. Pierwszy raz w Vmbry Ziemięskiego okrągu západnie Miesiąc na Pełni Kwietniá, ktorego Zaćmienia początek będzie dnia 26 Mārca g. 11. m. 33. przed północą; Zaćmi się zaś cały Xiężyc dnia 27. tegoż Miesiąca we dwa kwadransy z północy, środek będzie tegoż Zaćmienia g. 1. m. 20. pocznie się Miesiąc z pod Vmbry pokázowác g. 2. m. 10. przestanie się ćmić g. 3. m. 8. ktore to Zaćmienie mające się odprawić w przeiętej Władze w Domu iedenastym, w Asteryzmie Wenery, w exáltacyi Saturná, w Trojakości Merkuryusza, w Wzéstniwstwie Jowiszá, trwác będzie przez godzin trzy, kwadransów dwa min 5. zaćmi się Xiężycá Części 22. ná iákich się cały Dyámeter iego dzieli 12. Pánem będzie Márs. Záczyń między ludzmi, wojny, sedycye domowe, Miałt ruiny, zamieszánia pospolstwá, gniewy Pánow y od tych niespodziáne śmierci, choroby, z kolery pochodzące, terycanny, krwi płynienia, gorączki, zatrácenia osobliwie młodych, gwałty, krzywdy, pożary ogniowe, záboystwá, szarpániny, rozboie, wiatry ciepłe záráźliwe, częste bićia piorunow, wichry, umniejszenie wod, zbożá y inszych rzeczy, ktore z Ziemi pochodzą, ruinowánie znaczy. Tym skutkom, ktore trwác mają przez

trzy Miesiące, dni 17. osobliwie podlegác mają Sábaudia, Delfinat, Inflanty, Austrya, Plácencya, Argentyná, Hálá Szwedzka, Wieden, Rzym dawny.

Drugie Zaćmienie przypadnie Xiężycá dnia 20. Wrześniá w Rybách, w Asteryzmie Jowiszá, w Wywyżleniu Wenery, w Trojakości Mārśá y Wenery, w Wzéstniwstwie Miesiąca, pod władzą samego Merkuryusza. Początek będzie miáło, g. 2. m. 21 z północy, zaćmi się cały Xiężyc g. 3. m. 26. naywiększe zaćmienie będzie g. 4. m. 20. z pod Vmbry Ziemięskiej zácnie wychodzić Miesiąc g. 5. m. 14. skończy się toż Zaćmienie g. 6. m. 19. lecz na naszym Horyzoncie nie ze wśly. Itkim. trwác będzie przez godzin 3. m. 58. toiest o trochę nie przez 4. godziny. Zaćmi się Xiężycá Części blisko 22. iákich zámyká w sobie cały dyámeter iego 12. skutki pomienionego Zaćmienia, mające trwác przez trzy Miesiące y dni 18. te będą wedłud Prolomeusza *Lib: zdo Cap: 8.* ktory tak mowi; kiedy się samemu Merkuryuszowi rzády Zaćmienia dostáną, czyni źwáwych ludzi w promowánium spraw sztucznych, rozboystwá, kradzierstwá, ominuie także ciężkie respiracye, kwártanny, dycháwice, suchoty, odmieniánia praw, ná powietrzu suchość, wiatry gwałtowne, niezwyčajne, niestáteczne, grzmoty, pioruny, blyskáwice, y szkodzi tym rzeczom, ktore do życia ludziom służą. Wyrázone skutki naybárdziej wydádzą się w Lydyi, Pámfilij, Cilicyi, Kálabryi, Portugálii, Normándyi, Alexándryi, Kompostelli, Rátyszonie, Wormáncyi &c. Obodwoje Zaćmienia tym, ktorzy się pod Wágá, álbo Rybámi rodzili, znácznie ná życiu szkodzić mają.

Trudno się ustrzeć nieszczęścia możemy,

Gdy często BOGA wychwalác nie chcemy.

Ideo mala omnia rebus humanis quotidie ingravescunt, quia DEVS mandí hujus effector & gubernator derelictus est. Anon:

§. V. O poſtánowieniu czterech Części Roku.

ZIMA zaczęta w przeſzłym Roku dnia 22 Grudnia g. 6. m. 28. z północy, pod dyrekcyą Jowisza y Mária. ma bydź do pogody y miernych mrozow ſkłonna, nie bez ſniegow pomiernych y niektórych rezolucyi.

WIOSNA zawiata dn. 20 Mária g. 8. m. 33. zraná, która ſię opiekac będą także Mária y Jowiſz. Zaczmy więcey pogody, ciepła y ſucha niż deſzczá przynieſć obiecnie.

LATO zaczęnie ſię dn. 21. Czerwca godź: 8. m. 5. zraná, pod władzą Wenery, toć ſię utemperowaná w pogody ciepła y deſzcze ſpodziewac potrzeba.

JESIEN náttanie d. 22. Wrzeſniá g. 9. m. 23. po południu, ktorey Pánami, że będą Sáturnus, Merkuryusz y Venus. Więć od na leżyrey komplexyi odſtąpić má, więcey zimná, deſzczá y ſtóry przynoſząc, niż ciepła y pogody.

*Chciałaby Venus temperament Roku
Vczynić dobry, lecz ſiedzac przy boku
Iey Sáturn z Máriaem w co inſzego byá,
Zewſad dobrenia boty ſkrócie ſyá.*

§. VI. O Wojnie y Pokoju.

Zyczymy ſobie pokoju y iego z wielkim prágnieniem, wołaiac do BOGA: *Pacem Te poſcimus omnes.* oczekiwamy, doznawſzy co zá ruiny tymi czáſy niezgody, bunt y wojny poczyniły; lecz gorne Niebá ieſzcze nam doſkonálego w tym Roku nie obiecują, o czym (opiſuiąc ſkutki Zaćmienia przypadájącego w Mária) námieniſto ſię, i tu ieſzcze znáyduie ſię rácyá. że wtracac ſię będzie w rządy ogniſty Mária zoſtawſzy Koáduťorem Pána Rocznego i exáltacyą pod czás Rewolucyi záſzczycájąc ſię. Nie zbywa i ná zdánách powaźnych Autorow: álbowiem p. 3. *de eſſeťibus Planetarum Cap: 9.* tak mowi *Origanus* z inſzeni *Aſtrologami: inſpiciendam eſſe Reſolutionem Anni, & conſiderándum Reſolutionis Dominium, qui ſi fuerit ſel Mars ſolus, ſel cum alijs* (iák ſię teraz przytrafiło, bo ieſt z Sáturnem) *ſel non proſus exclusus*

á Dominio, ſignificabit bella, ſeditiones &c. tego ſámego potwierdza i *Gwido Bonátus p. 40 Aſtron: Cap: 88.* mowiac iezeli Mária ieſt w Koźiorozcu (iák teraz) ominuie wojny, zdzierſtwá, útrapienia i ſmierci ofobliwie mlodych ludzi. Zyczyłaby ſobie przecie ſákkáwa *Regnántká* Venus temu zábiec zlému y koniecznie pokoy przywrocic ziemiánou, *Albumázár* także iákás o pokoju czyni otuchę (krotego *Gwido Bonátus álleguie p. 4. Aſtron: Cap: 5.* tymi ſłow y: *dixit Albumázár, Mars diſponit bella & ſignificat Dominos execituum & Capita militum, qui ſi fuerit fortis in angulo ſignificat bellum & ſi ceciderit* (iák teraz gdyz ieſt *in gna*) *non ſignificat bellum.* Ale że to naypryncypálnicy do ſámego nalezy **BOGA**, do Niego w tym naywiękſzy rekurs czynic potrzeba.

Iezeli chcemy żyć ſzczęſliwie wieki;
Udawamy ſię do Boſkiej opieki.

Nullus beatus abſq; Numine eſt DEI. Meńa der

§ VII. O Wrodzaiach

NA dwoygu Rolnikow ſzczęſcie y prac codziennych nagrodá zawiſlá. naprzod ná ſłogóſtáwiieſtwie Boſkim, potom ná temperamencie potwierza w wilgoći y ſuchoſci, to ieſt y deſzcz y ſuchoſć y wiátry y mrozy powinny nieć ſwoie pomiarkowanie. álbowiem gdy częſte pánują deſzcze, Zbożá trawami y chwáſtem záęſzczzone będą, y fruktá wſzelkie robak zárázi; iezeli zbyt ſuchy rok będzie, nieurodzáiu y głodu ſpodziewac ſię trzeba, iezeli częſte będą wiátry: Owoce ná drzewách popſuią; iezeli málo będzie wiátrów. to uchybiá Zbożá. Iezeli Rok będzie bez wiátrów w ſpokoynoſci; powiećrza ſię lękáć; ſłowem mowiac wſzelká wygodá utemperowaney áeryi potrzebuie. Więć zważywſzy wſzytkie częſci Roku teráznieyſzego. y widzac że poniekad temperamentu nalezytego nie dotrzyma, ofobliwie pod czás Wioſny, która ma bydź ſucha, omiłowac zámyſliem być, iż nieurodzáiny będzie. Popiera mię w tym *Awenzoáer Cap: 17.* mowiac: *ſi fuerit J in Anni principio in una domorum Jni* (iák teraz) *ſignificat hoc ſemper cariffiam.* Ná co przyſtáie *Gwido Bonátus par 4. Aſtr: z Albumázárem.* Hálym y *Meſſálá* tak mowiac: *attende in Reſolutionis*

bus annorum mundi, si fuerit huius in signo fixo, quoniam habet tunc significare mortalitatem. Et terra nascentium penuriam, atque diminutionem. Lecz referując się według zdania wielu inszych Astrologow do Pánow mieyscá Xięzycá w domách czwartych y pierwszych, także Aspektow, które między niemi w Prewencyonalney w Introitalney y Postwencyonalney Figurách, pod czas Rewolucyi przypadną, ofobliwie do Páni roczney, która jest *fructifera*, wnoszę, że Rok terażniejszy urodzayny lubo nieźbyt będzie.

Każdy członek znaszury zwykł to mieć do siebie. Ze gdy mu głód dokuczy nieprzebierná wchlebie.

Dni dobre do siania y szczepienia.

w Márcu 7. 8. 16. 17. 21. 29. 27.
w Kwietniu 4. 7. 13. 21. 24. 26. 27. 28. 30.
w Máiu 5. 9. 14. 15. 18. 19. 23. 28.
w Czerwcu 4. 5. 15. 19. 20.
w Wrześniu 7. 10 13. 18. 19. 24. 28.
w Páździerniku 10 11 15. 16. 18. 20. 22. 25. 30
w Listopadzie 7. 8. 9. 12. 13. 14. 15 16 17 27
w Grudniu 4. 5. 10. 11. 12.

§ VIII. O Chorobách.

Wiemy bázro dobrze że różne utrapienia cieszkie są ná nas, chorobá iednąk najcięższa: bo w inszych oppresyách y zgryźniách możemy sami sobie wynáleść sukurs; lecz gdy nas chorobá do lożka przyćśnić, nie máiąc wlasnego ráunku, muszemy od kogo inszego pomocy prosić. W tym Roku że choroby pánować máją wątpić niepotrzebá, których przyczyna będą wielcy nieprzyaciéle życia ludzkiego Márs y Saturn, do czego także oboie Xięzycá Zaćmienia przypiszą się, co jest nágełczszą się duszności, káźle, ciężkości w piersiach znaczne, ápoplexye, wiátry wewnętrzne, kwártany, párchy, melancholiá, ráki, bęgunki, gorączki, utáwne, potálmne, ślénie się, drzenie, páralize, żoźnice osobiwie w Iesieni, krwi pýnienie, śmierć gwałtowne, przez zelázo ábo ogień, chrzęstek ucha prawego y lewego, piersi, gárdła, śledziány y żoźadká znaczy baleniez; z których chorób niektóre opisując skutki oboygá Zaćmienia wyráziły się. (Ovid:

Non est in medico semper recessus ut eger.

Nie winien temu Doktor, że nie wstáie chory, Gdy siły jego náźbyt zwągteleły humory.

§ IX. O Kruszcách.

Saturnus w Zimie y pod czas Iesieni dobry z ołowiu obiecuie prowent, ná Wiosnę y pod czas Láta skapy.

JOWISZ w Zimie y ná Wiosnę z miedziá y mośiádzem dobrze się chce popisáć, lecz podczás Láta y Iesieni bárdzo lichó.

MARS zelázem y siárká przez cały Rok dobrze szátowáć zámýsła oprocz Iesieni.

SŁONCE w Zimie máło złotá udzieli, ná Wiosnę y podczás Láta wáęcey, w Iesieni práwie nic.

WENUS w Zimie máło co Cyná, lecz pod czás Wiosny Láta y Iesieni znácznie ukontentuić.

MERKURYUSZ pod czás Zimy, Wiosny y Láta, żywego srebrá máło obiecuie, w Iesieni znácznie.

XIĘZYC Srebrá prawdziwego przez cały Rok máło co udzieli.

In pretio pretium nunc est, dat Censur honores, Censur amicitias, pauper ubiq; jacet.

Przećięż wiele ná świećcie Srebro złoto broi, Komu chce iák zelázo dóść Chlebá ukroi; Náda ludzkich respektow Pánkiego honoru, Ubogich zaś we wżytkim krzywdzi, do umoru;

§ X: O Pożárách y Powodźiách.

Mars ma to do siebie, że z máłcy iskierki wielki ogień wznieć, ofobliwie gdy ná iáki urząd iest wyładzony, ábo *in igneo irigono* zostáie. W tym Roku że Zimy, Wiosny Zaćmienia máiącego się odpráwić w Márcu, iest Pán, pod czás Iesieni zostáiące w Baránie Merkuryuszowi Pánu Zaćmienia Xięzycá przypadáiącego pod czás Pećni Páździerniká ápplauduić. W ięć ząd tarwo się wnieść może, że przez cały Rok požarów ogniowych obawiáć się potrzebá. Co sie tyce powodzi, te nie wielkie máją bydź, chyba w Iesieni!

Strach to widzieć kiedy się ogień z wodą bież, Wódá z nim ná osęki, on zaś idzie w kisa, Zli z natury ná siebie kroź ich wresćcie zgodzi, Gdyteraz mocny ogień á máło powodzi.

S. XI. O Sukceſſach niektórych Prowincyi, Woiewodztw, y Miaſt
Korony Polſkiej, takżę W. Xięſtwa Litewſkiego, y Saſkiego.
Mała Polſká y Stołeczne Miáſto Krákw.

A Steryzm małej Polſki, y Stołeczne Miáſta Krákwá w prewencyonalney Figurze w Baráná zoſtaie po więkſzey części *in octava*; w introitalney *in duodecima*; w poſtwencyonalney *in tertis interceptus*. Márs zaś drugi Sygnifikátor w prewencyonalney w Domu piątym; w introitalney w Domu dziewiątym; w poſtwencyonalney w Domu pierwſzym w exaltácii ſwoiey. Zaczym pomienionym Sygnifikátom ſwoim nie ze wſzytkim dobre obiecuá Sukceſſá, gdyż ſię między niemi zágeſzczá potálemni ofzuſtowie, zazdroſci, zále, ſmutki, pláče, nárzekánia, ſzemráma, bluźnierſtwa, chytróſci, złe myſli, przewrotne geniufze, y częſte ſmierci: takżę poniewáż Márs we wſzytkich trzech Figurách ná Baráná Kwádratem bije, toć o gniewy, domowe niezgody, y kłotnie nie trudno będzie, przećię Wiará Świętá y Chwałá Boſka w ſwoiey porze zoſtawáć maía, podroży dálekie y peregrynácie nádadzá ſię.

Quibus domi nihil bono uſui eſt, dulcis eſt peregrinatio. Plutarchus.

Wielka Polſká, Poznań, Gniezno, Káliſz, Zamość, Lwow, y Podole.

Niebieskiego Zodyaku Byk w prewencyonalney w Domu Krolewſkim kocznie, wizytowány od Mársá potroynym *ex quinta*, w introitalney Stońcá w Baráná Domu dwunaſtym *interceptus*; w poſtwencyonalney częścią *in tertis*, częścią *in quarta*. Venus zaś Almuten támeeczney Prowincyi y ſpecyfikowáných Miaſt w prewencyonalney *in sexta*; w introitalney w poſzrodku Niebá, w poſtwencyonalney *in ſecunda*; we wſzytkich trzech Figurách *in Oto 5ni*. Więc támeeczni obywatelé niech ſię ſpodziewáia niſzczeroſci, zrad, ofzukańſtwa, ſzálbierſtwa, oſobliwie względem honorow y reſpektow Pańſkich, ſoznych chorob, ruin, inkurſyi, chytrych zábiegow, doſtátkow umnieyſzenia.

Tuta frequensq; via eſt per amici fallere nomen.

Tuta frequensq; licet ſit via, crimen habet. Ovidius.

Wielkie Xięſtwo Litewſkie, Woiewodztwo Mázowieckie,
Wárfzawá, Wilno, Saxonía.

Pomienione Xięſtwo, Woiewodztwo y Miáſta więcey utrápienia, zgryzotow, nie doſtátkow, mizeryi, niź ſzczęſliwych Sukceſſow w tym Roku doznáia; dla zley pozycyi w Figurách Wioſnienných ſwoich Sygnifikátow. Atoli przećię ſzczęſcie im w woiennych ákcyách áplaudowáć ma, coż potym, kiedy ná Pánow porywáć ſię będą.

Non litiges cum homine potente, ne forte incidas in manus illius. Eccl: 8.

ZEBRANIE JARMARKOW

W Niektórych Miastach Polskich.

- N**A Nowe Łato, w Lipsku, Iozefowie, Jaśliskach, Wieruszowie.
- Ná 3. Krole, w Toruniu, Staniławowie, Żółkwi pod Lwowem, ná Wiśniczu, w Przemyśle, Wilnie, Płocku, Brodách, Słucku, Krásniku, Opátowie, Opalinie, Krásnym Stáwie, y Tomaszowie.
- Ná S. Agnieszkę, we Lwowie, Lezajsku, Częstochowie, Woyniczu, Nysie, Obrzycku, Brześciu Litewkim.
- Ná Náwr: S. Páwła w Zamościu, Bieczu, Sandomierzu y Wárćie.
- Ná Świętą Dorotę, w Piotrkowie, y Wárczynie
- Ná S: Máciey, w Brzesku, Borku.
- Ná S. Kázimierz, w Słomnikach, Szczuczynie,
- Ná S. Jozef, w Iozefowie, Brzesku, Obrzycku, Brzesku.
- Ná S. Woyciech, w Lezajsku, Obrzycku ná bydło rogáte y konie, Wieruszowie, Wárszawie, Zarkách, Brzesku, Rzeszowie, Gnieźnie, Ciechanowcu.
- Ná SS Filip y Jakob, w Częstochowie, Elblágu, Lezajsku, Opalinowie, Żarnowcu, Szczębrzeszynie,
- Ná Ználezienie S. Krzyża, w Toruniu, Wrocławiu, Busku, Obrzycku, Pinczowie, Tomaszowie, y Zaklikowie.
- Ná Niedzielę pierwiżá po Znález: S. Krzyża, w Kętách.
- Ná S. Staniław, w Krakowie, Starym Száncu, w Beżycách, w Ośieku, Pułtusku, Wárcie y Wárczu.
- Ná S. Zofią w Tarnogorze,
- Ná S. Wit, w Krakowie, Kálitzu, Beżycách, y Kolnie.
- Ná Wniebowst: Páńskie, w Brześciu Litewskim, Zamościu, Lezajsku, Toruniu, w Sandomierzu, w Mordách, y Szkalmierzu
- Ná SSS. Troycę, w Toruniu, Krośnie, Proszowicách, Szydłowie, Starym Száncu, Sierádu, Sulciowie, Turobinie,
- Ná S. Jan Chrzciciel: w Poznaniu, Iozefowie, Częstochowie, Wiśniczu, Staniławowie.
- Ná SS. Piotr, y Páweł, w Przemyśle, Żółkwi, Bieczu, Płońsku.
- Ná S. Piotr Ruski, w Sokalu, Łośicách,
- Ná Nawiedzenie N. P. M. w Proszowicách, Ośieku,
- Ná S. Mágdalenę, w Bochni, Częstochowie,
- Ná S. Jákub, w Czerniechowie, Brzesku, Nysie.
- Ná S. Dominik, w Gdańsku, Jáworowie.
- Ná S. Wáwrzajec, w Rymánowie, Woyniczu, Ciechanowcu.
- Ná Wniebowst: N. P. w Wilnie, Járosławiu.
- Ná Narodzenie N. P. w Sandomierzu, Zamościu, Częstochowie, Staniławowie, Iozefowie, Sniatynie, Brzesku.
- Ná S. Michał, w Krakowie, Poznaniu, Beżcie, Łomży, Iozefowie, Kánczudze, Pácanowie, Woyniczu, Wieruszowie
- Ná S. Fránciszek, w Piotrkowie, Lezajsku, Płocku, Opalinie, Szydłowie, Zerkowie.
- W Niedzielę przed S. Kántym w Kętách Tygodniowy y Tárgi w każdą sobotę.
- Ná SS. Symon y Judy, w Toruniu, Elblágu, Proszowicách, Brzesku, Ciężkowicách,
- Ná Wszyrkie SS. w Opalinicy, Pilcy, Szydłowie, Wiśniczu.
- Ná S. Marcin, w Czerniechowie, Gdańsku, Kálitzu, Zamościu, Woyniczu,

D. T. O. M. L. H. & G.



