

MANUSCRIPTA

INSTITUTI OSSOLINIANI

II. 554

LVII. F. 22.

N^o Inu. 554.

9

Zapn. 1835

HRABIA
KUROPATNICKI
Kastelan Belzki.

1835

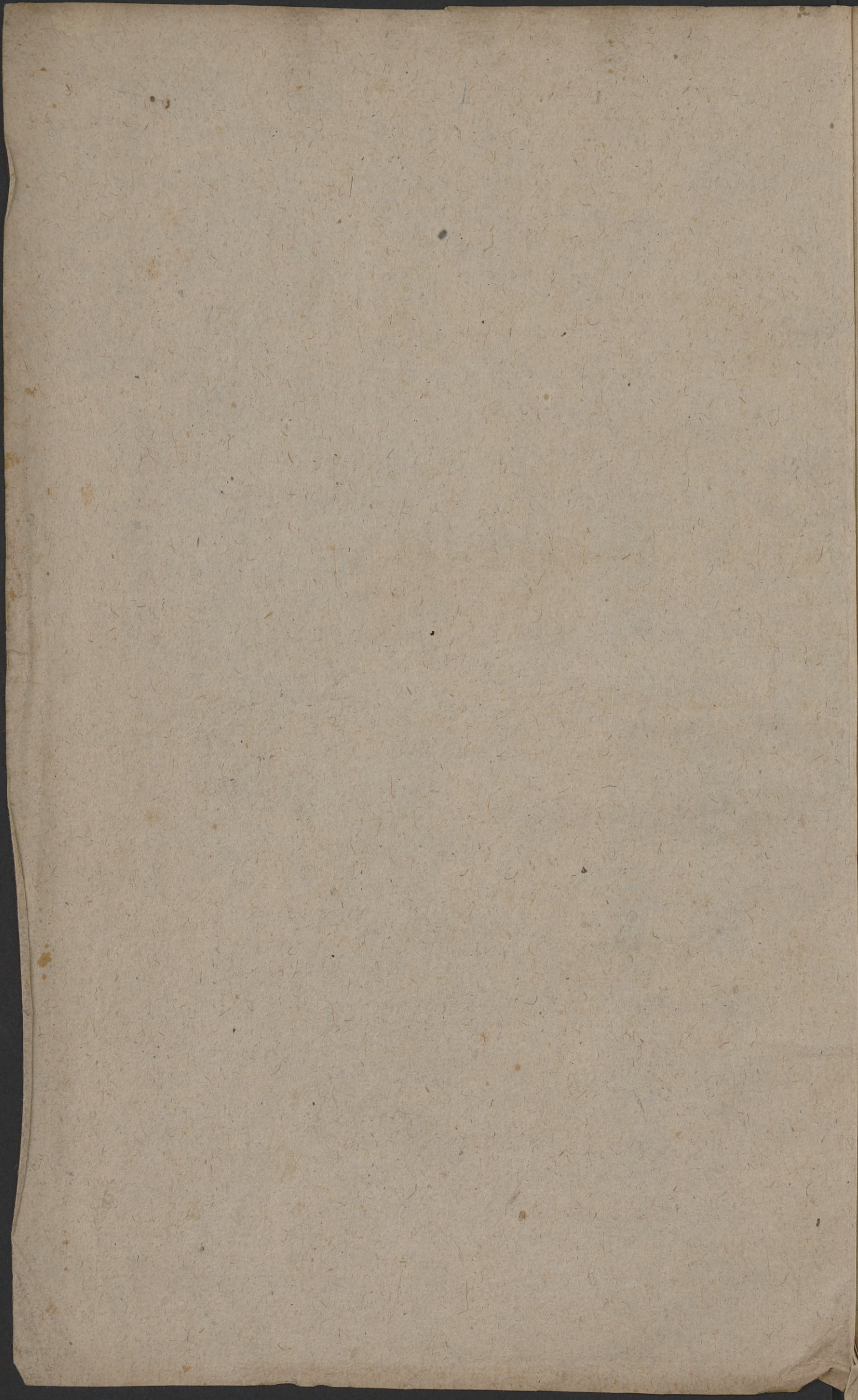

[Faint, illegible handwritten text visible on the right edge of the page, likely from the adjacent page.]

1

L. 537

Copia Responsi cum Opinio[n]e de Rituali Novo
Ecc[lesi]e Episcopi Przemysliensis ad Excelsum Gubernium

Decretum Excelsi C[on]s. Regii Gubernij de 7^{ma} Maii A.C. emanatum receptum ven. 21. ejusdem continet notificationem quorundam abusuum in Benedictionibus, Processionibus et aliis Ecclesiasticis Ceremoniis usitatorum atq[ue] Questionem. Utrum in diocesi sua fudent[er] Rituali? quidoe ad illos tollendos disposuerim. Officij mei est Excelso Gubernio, ea qua deest observantia referre: quod abusus omnes in anterioribus Decretis suis specificatos Pastoralibus Ceteris suis inserere, et Clero Diocesis mea entandos et precavandos stricti mandare non neglexi. Quod ad Rituali in Ecclesiis hujus Diocesis usitatum, istud quamvis Cracovis typis datum sit, tamen cum Rituali Romano concordare ac eodemq[ue] tractatum esse perhibetur, ut patet ex acceptatione et approbatione A^o 1725 concessa in Synodo Detropoviensi, quo hoc Rituali ad usum Regni Poloniae adscivit, et adoptavit. In eodem revera assistentia Disidentium in Ceremoniis Baptismi non probatur, et etiam Exorcismi forma impressa reperitur, Uetus autem hujus Exorcismi jam a Praedecessore meo J[er]onimo Cypriensi interdictus, etiam manet ante prescriptus. Benedictiones varie et multe in eodem Rituali exhibentur juxta morem antea usitatum: videlicet rerum comestibilium, vini, Candelarum, thalami Domus nove &c. in quibus populus magnam habet fidem, et si omnes in distinctis abroganda venirent, sapientissime arbitratur Excelsum Gubernium id vitare sine ulla strepitu et populi offensione, quod tamen sensim prudentie Sacerdotum confidendum esse censeo. Dantur alia Benedictiones a Monachis compositae et usurpatae, majores abusus praesententis, quibus rudem populum seducere solent, et ocularum credulitate abutuntur, circa Domos, pecora, hortos &c. quas specialiter prohibendas esse censeo. Tandem ad procurandum salutem effectum consiliorum et Mandatorum Sacratissime Magistratus, et his ac omnibus aliis abusibus obviandum semel prosemper efficacius reme.

remedium mihi non occurrit, quam si suprema sua Auctoritate no-
vum Rituali conformiter ad Romanum et ad antiquam Ecclesie
disciplinam confirmaretur, per viros prudentes, doctos et probos spe-
cialiter designandos et Typographo alicui concederetur facultas illud
typis excarandi, tanquam Regulam in omnibus Ditionibus Augu-
stissime Majestatis observandam; Itaq. Ritus et Ceremonie Eccle-
siae juxta precipuam intentionem Sacratissime Majestatis Reliquis
in nostra convenirent, statuerentur, et quisq. Parochus ad usum
Ecclesie sue unum sibi procuraret exemplar, alia vero quaecumq.
Ritualia vel agenda reperientur manere deberent suppressa, et
abusus omnes cessarent, Episcopi proterea et Clerus populum facilius
ad tramitem recte Rationis et intelligentie perducere possit
— In ejusmodi novo Rituali omnium Devotionum et Diversioni-
um usus prescriberetur. In mea Diocesi Diversiones proter Poli-
mitatem Anni Corporis Christi Domini peraguntur, diebus Rogati-
onum in festo S. Martini in campis, cantando Litaniae Omni-
um Sanctorum ad impetrandam Divinam frugum Benedictionem,
nec non diebus Dominicis et festivi vel Solemnibus Diversionibus
fieri solet circa Ecclesiam — Restat adhuc reddere rationem
Exalto Gubernio et Decreto ejusdem de die 4. Januarii 1700. ad
me emanato, recepto vero 14. S. Martini varios abusos precipue
te quos omnes ad Clerum publican cum Mandato, et Parochi or-
culas suas prudenter doceant, et omnem erroneam opinionem
ae preventionem in ipsis eradicare satagant. Articulus autem
tercius specialis exigit explanationem ratione tumultuose mu-
sice, quo demandatur, ut in Capitalibus urbibus consonantibus
sit, et in aliis Ecclesiis Cantilene substituerentur et introduc-
rentur, iste usus aliunde in mea Diocesi viget, et Cantilene ejus-
modi in Sacris Solemnibus et aliis Devotionibus Solenne pro-
mate compositae canuntur

Decretum aliud Exalto Gubernij de 19. Augusti receptum
29. ejusdem concernens Regulationem Parochiarum, demum



Januarie de iisdem Devotionibus et Cantilenis jam me pramonuit,
 et libelli typis impressi, quomodo observantur Viennae mihi communi-
 cati et retromittendi de Mandati sunt; Cum in Archi Diocesi Leopoli-
 ensi hujus Devotionis, forte jam initium factum sit, et hi libelli in
 Dolomium translati reperiantur, eorum communicationem postulari,
 secus ipsemet obtuli. hanc transpositionem me procuraturum, ut in
 literis meis ad Excelsum Gubernium die 7^{ma} 8bris Anno pro et-
 peditis relatum est, ad eandem me refero, et ulteriorem dispositi-
 onem Excelsi Gubernij ex postulo

Decretum 6224

Cum iuxta noviter introductam Judiciorum formam nulli
 plane juris processus ad cognitionem Spiritualem, sive una solum,
 sive ambe persone litigantes Ecclesiastica fuerint, devenire debeant,
 sed potius universi pro delictis Regularibus Jurisdictionibus habendi
 eo magis veniant, quod inter excepta suae actioni relicta Edicti Ju-
 ndia paragraphis 23. 45. et 22. iuris dicandi. Subselliis Consistoria
 haud recenseantur. eam obrem Consistorio huius, tractatio decisi-
 oque causarum illarum ubi de Tuo meoq agitur, seu ubi alia
 quedam questio de jure temporali aut fori observatur, permitti
 nequit, absoluteque prohibetur, proinde actio eorundem objectis
 duntaxat disciplinae, pureq Spiritualem circumscribenda venit,
 — Itaqz praeter taxam statuto de 21. Aprilis A.C. determinatam,
 nulla alia amplius propter hujusmodi Consistoria regulanda est,
 quod Dnus Episcopus Consistorio suis accurate exequendum
 commendabit — In absentia Excellentissimi Domini Commis-
 sarij Regij — Aloisius Comes ab Ugarten — Et Consilio Gubernij
 Leopoliensis die 10^{ma} Martij 1785. A^o

Par
Dial

Mo min

9/36

6

Consignatia

Parochiarum Diocesis Tarnovicensis in Circulo Resoviensi existentium, et pro futuro Diocesi Prymyliensi cedendarum.

Nomen	Decanatus	Parochia nomen		Locor ad eadem pertinentium			Specificatio Simplicium Beneficiorum parochialis et localis Capellanis existentium
		Nomen	Nomen	Distan- tia	Fami- lia	Am- m	
Michocimensis	1. Michocin Pagus	1.	Michocin	-	61	294	Nulli Simplicium Beneficium in hac Parochia reperitur
		2.	Mokryrow	$\frac{1}{4}$	87	432	
		3.	Stall	$\frac{1}{2}$	85	389	
		4.	Jadachy	1	32	269	
		5.	Cygany	1	45	219	
		6.	Chmielew	$\frac{1}{2}$	141	634	
		7.	Siedle szcra ny	$\frac{1}{4}$	20	94	
		8.	Magnajow	$\frac{1}{4}$	20	94	
		9.	Machow	$\frac{1}{4}$	26	164	
		10.	Kaymerow	$\frac{1}{4}$	12	70	
		11.	Duhow Oppidum cum Cur.	-	-	-	
		12.	Sto Dominice norum	$\frac{1}{4}$	115	657	
		13.	Pachyze	$\frac{1}{2}$	10	60	
		14.	Dagrowica	$\frac{1}{4}$	120	592	
					809	4075	
Michocimensis	2. Wilowis Pagus.	1.	Wilowis	-	82	309	25
		2.	Siedle	$\frac{1}{4}$	37	171	
		3.	Lukrow	1	26	130	
		4.	Sobow	$\frac{1}{4}$	80	361	
		5.	Kochmietrow	$\frac{1}{4}$	16	76	
					217	1077	
Michocimensis	3. Trzesn Pagus	1.	Trzesn	-	45	472	
		2.	Sokolnik	$\frac{1}{2}$	90	635	
		3.	Jankowice	$\frac{1}{2}$	10	102	
		4.	Ubrze	$\frac{1}{2}$	43	209	
		5.	Ostrowek	$\frac{1}{2}$	12	60	
		6.	Dzolina	$\frac{1}{2}$	12	52	
					240	1540	

Uterior Consignatio

Nomen Decanatus	Parochianorum		Locorum ad eandem pertinentium			Specificatio Simplicium Beneficiorum parochias et Capellanas locales existentium	
	Nomen	Nomen	Nomen	Distictu	Familiis	Animibz	
4. Gorzyce Pagus		1. Gorzyce		—	82	348.	Nulli Simplex Beneficium
		2. Motycze Spirite		$\frac{1}{2}$	39	150.	
		3. D. Mobile		1	29	136	
		4. Zalesie cum Fantaryja		$\frac{1}{2}$	31	133	
		5. Bzerek		$\frac{1}{4}$	22	84.	
				—	203	854.	
5. Wzawy Pagus		1. Wzawy		—	34	150.	Confraternitas S. B. Rosarij
		2. Goratkowice		$\frac{1}{4}$	25	132	
		3. Rudowice et Sedole		$\frac{1}{4}$	40	229	
		4. Dąbrowa et Buntkows		$\frac{1}{4}$	39	190.	
		5. Łapirow		$\frac{1}{4}$	44	204	
		6. Nowiny		$\frac{1}{2}$	21	103	
		7. Glinnik		$\frac{1}{2}$	6	206.	
				—	217	1294	
6. Gniow Pagus		1. Piot i Czekat		—	30	120.	Nulli Simplex Beneficium
		2. Dąbrowka		$\frac{1}{2}$	27	87	
		3. Otruchow		$\frac{1}{4}$	17	66	
		4. Antonow		$\frac{1}{4}$	36	150	
		5. Zalesie		$\frac{1}{2}$	12	39	
		6. Broria et Strarnik		1	9	15	
		7. Ochodza		1	69	172	
		8. Witkowice		1	36	131	
		9. Ostrowek		1	13	52	
		10. Łarek		2	14	51	
		11. Łopu wice		2	15	35	
		12. Chwatowice		2	11	45	
					273	905	

Nomen Decanatus

Nomen

Utterio Magnatico

Nomen Sacratiss	Peruvianor		Locorum ad eadem pertinentium				Specificatio simpli- cium Beneficiorum parochias et Capellanias locales existentium	
	Nus	Nomen	Nus	Nomen	Distancia	Annua Taxa		
7	Radomyśl Pagus	1	Radomyśl	-	110	680	nullo Simplex	
		2	Zabno	1/2	90	552	Beneficium	
							200 1240	
	8	Zaleszany Pagus	1	Zaleszany	1/2	44	240	Do
			2	Druszkowka	1/2	10	50	
			3	Majdan	2	20	180	
			4	Kypic	1/2	60	370	
			5	Zbidnion	1	52	220	
			6	Hotowa Wola	1	41	242	
			7	Motyze Nobili	1/2	2	20	
8			Skowiryn et wola	1/2	71	422		
9			Berdachow et wola Zaleszanska	1/2	16	130		
						324 1974		
9	Turbia Pagus	1	Turbia	-	103	519	Do	
		2	wolka Turbiska	1/4	34	311		
		3	Abayna	1/4	23	205		
						162 1035		
10	Bystrzica Pagus	1	Bystrzica	-	193	1046	Do	
		2	Kityrow	1	99	500		
		3	wolka Janowska	3	54	200		
		4	Dąbrowka	3	29	149		
		5	Riwa Janowska	3	20	99		
		6	Kuryna Magna	4	21	104		
		7	Dobro parva	4 1/2	41	115		
		8	Gołe	5	21	125		
						2102		

MAGNATIS

Uterior Consignatus

Nomen Decanatus	Parochianos		Locorum ad eandem pertinentium			Specificati Simplicium Beneficiorum		Nomen
	N ^o	Nomen	N ^o	Nomen	Distancia	Fornicilium	Animarum	
Michalicensis			9	Katy	5	21	125	
			10	Studzienne	2½	20	115	
			11	Ruda Jastkowska	2	34	103	
			12	Jastkowiec	1	10	101	
			13	Pwoły	1	246	1273	
			14	Jewczyki	1	8	40	
			15	Stomidni	½	10	35	
			16	Kuty	½	10	37	
			17	Diaiki	2	5	25	
			18	Borki	4	10	35	
		19	Bukowa	3	15	45		
						0434393		
Gornicensis			1	Gorno	-	57	224	
			2	Dotzga	½	10	50	Confraternitas
			3	Mosze	½	8	40	Dom. Popularis
	11	Gorno	4	Zabrze	½	9	51	
		Pagus	5	Łowisko	½	110	663	
			6	Kamien	½	105	1109	
			7	Markowizna	¼	55	304	
							4232607	
Purwicensis			1	Purwe	-	342	1074	
			2	Kamien cum advocatia et Zagrody	-	-	-	Confraternitas Dom. Rosarii
	12	Purwe	3	Cholewiana Gora	1	236	1376	
		Pagus	4	Plupmarzarnia	4	51	109	
						6003007		

Summa Totius Decanatus
10357.

Confraternitas Dom. Popularis

Confraternitas Dom. Rosarii

Nomen

Uterior Consignatio

Decanatus	Parochiana	Locorum ad eadem pertinentium			Specificatio Simplicium Beneficiorum Parochias et Capellanias locales existentium		
		Nomen	Nomen	Distancia	Familia	Anima	
13	Raclawice Pagus	1	Raclawice	-	76	434	Nullum Simplicium Beneficiorum plus
		2	Wolina	1/4	27	191	
		3	Nowawies	1/2	25	100	
		4	Przeźrzel	1/2	142	692	
		5	Stora	3/4	37	257	
		6	Nisko	1/4	216	1202	
		7	Zarec	1/2	120	720	
		8	Huta	3/4	55	223	
		9	Przewur	1/2	7	73	
					504 2862		
14	Rudnik Oppidum	1	Rudnik	-	127	721	Laz
		2	Kopki	1	91	574	
		3	Tarnogóra	2	72	342	
		4	Łtownia ² Libat ² Ecclesia	.	103	067	
		5	wolka Łtowska	1	53	262	
		6	Obchodra	1	19	90	
		7	Brybysrowka	2	39	239	
					504 2919		
15	Bieliny Pagus	1	Bieliny	.	45	336	Comfraternitas S ⁿⁱ Rosary
		2	Mokradla	.	10	80	
		3	Tarnogóra	.	33	140	
		4	wola Bielska	.	36	136	
		5	Bieliniec	.	67	240	
		6	Glinianka	.	70	260	
		7	Klanow Oppidum	.	132	795	
		8	Dąbrowica	...	56	250	
					489 2253		

Rudnik 115

Uterior Consignatio

Nomen Decanatus	Parochiani		Locorum ad eadem pertinentium			Specificatio Simplicium Beneficiorum		Beneficia et Capellania locales existentes
	Nus	Nomen	Nus	Nomen	Distancia	Familia	Animae	
16 Grybow Pagus.		1	Grybow	-	315	919		Nulli Simplex Beneficium
		2	Jamnica	$\frac{1}{2}$	42	116		
		3	Lupawa	$\frac{1}{2}$	63	160		
		4	wydra	$\frac{1}{2}$	11	200		
		5	Jerior ko	$\frac{1}{2}$	30	90		
		6	Kobylamia	$\frac{1}{2}$	6	29.		
		7	Furmany	2	10	30		
		8	Zabnie	$\frac{1}{2}$	21	40		
		9	Burdrowie	2	20	59		
		10	Zastymia	$\frac{1}{4}$	29	70		
		11	Jatzie seu Laske	4	2	13		
		12	Stany	4	96	250		
				-	600	1833		
17 Rozwadou Gypidi		1	Rozwadou	-	65	544		Luz
		2	Prucyca Stuga	$\frac{1}{2}$	30	291		
		3	Stawa	$\frac{1}{2}$	96	521		
		4	Prusrow cu Krakowic	4	120	676.		
		5	Charowie	$\frac{1}{4}$	73	446.		
		6	Pilehow	$\frac{1}{2}$	42	275		
		7	Przytk	$\frac{1}{2}$	21	139		
		8	Branowica	1	17	85		
		9	Bonkow	1	8	67		
		10	Musihow	1	12	69		
		11	Prucyca Okragla	$\frac{1}{2}$	22	140		
		12	Kupa	$\frac{1}{2}$	11	75		
		13	Dzbrowa	2	17	114		
		14	wola Prucycka	3	42	207		
		15	Barnia tonka	1	9	59		
	16	Kochany	3	3	15			
	17	Kolano	$\frac{1}{2}$	9	56			
	18	Agatowka	$\frac{1}{2}$	4	16			
				-	627	3675.		

Summa tot Decanatus
21023.

16 Grybow Pagus.

17 Rozwadou Gypidi

Uterior Consignatio

Parochiarum		Locorum eadem pertinentium					Significatio Simplicium Beneficiorum in Parochias et Cappellanias locales existentium
Nus	Nomen	Nus	Nomen	distancia	Familia	Animae	
10	Glogow Oppidum	1	Glogow	-	376	1079	Confraternitas S. Trinitatis Ordo S. Rosarij De S. Anna Prebenda BVM ad Nives
		2	Styrow	1/2	85	302	
		3	Wolka	1/2	24	115	
				-	405	2076	
19	Mrowka Pagus	1	Mrowka	-	94	412	nullum Simplex Beneficium
		2	Bratrowice	1 1/2	103	923	
		3	Budy	1 1/2	123	855	
		4	Zabayka	1	46	207	
		5	Lipie	1	44	107	
			490	2204			
20	Ludziszew Oppidum	1	Ludziszew	-	86	466	Confraternitas cum prebenda Rosarij
		2	Suburbium	1/2	20	146	
		3	Bork wielki	1 1/4	22	95	
		4	Bork maly	1	82	310	
		5	Boreck	1	38	201	
		6	Wolica Piastkowa	1/4	44	255	
		7	De Lugo wa.	1/2	30	176	
		8	Kawonczyn	1/4	7	15	
		9	Kuwmort	1/4	29	162	
		10	Klerany	1 1/4	34	136	
		11	Będrzyca	3/4	41	200	
		12	Olchowa	1/2	22	150	
		13	Siedle et Jwierzyca	1	19	140	
			476	2549			
21	Trziana Pagus	1	Trziana	-	90	500	Confraternitas S. Rosarij
		2	Dąbrowa	1/4	52	105	
				-	156	605	

10 19 20 21
 Glogow
 Mrowka
 Ludziszew
 Trziana

Uterior Consignatio

Nomen Decanatus	Parochianus		Locorum ad eadem pertinentium				Specificatio Simplicium Beneficiorum parus Bonorum et Capell. locales existentium
	Nrus	Nomen	Nrus	Nomen	Distancia	Familia Animo	
22	Zgto bier Pagus	1	Zgto bier	-	04	415	nullum Simplicium Beneficium
		2	Zgto bier Mica Wola	$\frac{1}{4}$	61	321	
		3	Bzdowa	$\frac{1}{4}$	31	114	
		4	Niechober	$\frac{1}{4}$	19	520	
		-	-	-	295	1370	
23	Prewortne Pagus	1	Prewortne	-	167	870	D ^o
		2	Widetka	$\frac{1}{4}$	194	896	
		3	Klapowka	$\frac{1}{4}$	24	103	
		4	Pogwirdow	$\frac{1}{4}$	70	240	
		5	Hucisko	$\frac{1}{4}$	41	176	
-	-	-	496	2279			
24	Ranirow Oppidum	1	Ranirow	-	110	655	Confraternitas cum Breve n. d. S. Rosarij
		2	wola Ranirowska	$\frac{1}{2}$	395	2004	
		3	Murzy	$\frac{3}{4}$	105	614	
		4	Zielonka	$\frac{1}{2}$	91	501	
		5	Stanislawskie	$\frac{1}{4}$	81	463	
		6	Spic cu' Cechu	3	152	870	
		7	Harte	$\frac{1}{4}$	41	179	
		8	Bojanow	$\frac{1}{2}$	60	220	
		9	Rusnow	1	11	54	
-	-	-	1651	5620			
25	Maydan Pagus	1	Maydan	-	86	412	nullum Simplicium Beneficium
		2	Krentka	$\frac{3}{4}$	124	629	
		3	Burostowa	$\frac{3}{4}$	60	274	
		4	Huta	$\frac{1}{2}$	74	321	
		5	Dzba	$\frac{1}{4}$	45	259	
-	-	-	389	1094			
26	Drikowice Pagus	1	Drikowice	-	199	929	D ^o
		2	Lipnica	$\frac{3}{4}$	284	1306	
		3	Kopie	$\frac{1}{4}$	53	336	
-	-	-	515	2571			

570902107515

9130

Summatotius
21256.
Summa Syn. Dec
60848

Decretum

Cum in acta Inquisitione contra Sapueinorum Provincialem ratione diversorum ejus delictorum, etiam inter alia id quoque in propatulum venerit, quod prelectio Cesarearum Constitutionum tempore mense fieri soleat, quod planè absonum est.

Hinc requiritur huic Dominus Episcopus, quatenus Universis sue Dioceseos Conventibus precipiat, ut deinceps, tam istis, quam futuris Annis prelectio Cesarearum Legum, nusquam sub tempus mense, sed alio convenientius captato tempore, habeatur. — Josephus Brigidio =
 Ex Consilio Juberni Leopoliensis die 27 Obris 1705.
 V. Saffranek = Collat Schatt.

~~9136~~

8.

Perillustri Reverendissimo Domino.

Joanni Francisco

Hofmann

Canonico Archi-Cathedrali Leopoliensi -

Utilissimae Methodi in tradenda Catechesi -

Primo Auctori ac Optimo Magistro -

Carac. Regio per Regna Galliae & Lodomeriae

Generali Scholarum Visitatori.

V R O.

In Omni Scientia versatissimo ac de Republica Literaria.

Optimè merito

Finitis Praelectionibus practico-catecheticis, Clero Neo-Sandeciam Congregato traditis, nomine meo dicti Cleri unus ex Auditoribus grati Animi

testatur Officium. *per Ignatium Jaffelli Canonicum Collegiatum &*
Bobovisensem Curatorem in Steryng. D. S. P. M. S.

Die Sexta Augusti Anno Domini 1705.

Post explanatam utilius tradenda Catechesis methodum, Cum pace Tua Perillustri Reverendissime Dne, velim hodie, pro tot exantlatis laboribus, Causa nostri susceptis nomine totius Cleri hie Congregati debitas referre grates, omnino persuasum Te esse cuperem, haud aliarum Regionum, Dicesumq; exempla, aut alienius verbatatis Causa mihi hanc Provinciam commissam esse, aut me eandem suscepisse.

Sive enim conjicias oculos in hujus viciniorisve Officinas Praesides, qui Praelectionibus indies adfuerit, sive intuearis tot alios viros, senis, et meritis conspicuos, qui Te docentem auscultari in deliciis Labuere; sive deniq; respicias ad Omnes quodque hie sunt presentes; profecto, ex omnium vultu, quo animus aestimatur, ut inquit Curtius; perbellicè intelliges, unum quemq; nostrum gratiam Tibi in Cordis suo gerere voluntatem. - Neq; alter, aut Te Vis Dignissime sperare, aut hoc

facere posse existimo. Quis enim tam Caecus, tam iniquus rerum estimator inveniri posset, qui in hac excellenti-Doctrinae methodo sibi non Complacere? qui eandem omnibus aliis prejudiciosa vetustate-Firmatis, non anteponat? qui uberrimos ex ea, modo ad effectum deducatur, non praevideat fructus, quos ego si numerando =

accensere vellem, infirmitus essem. Nemo sane inficiari potest nos hucusq̄ in tradendis
populo Fidei ac morum doctrinis sepius balbuli solere; multos fuisse predicatores
Verbi, adco paucos ex ^{notis} auditoribus factores, indubium est, cujus mali Causam, non aliam
esse existimo, nisi quod Grex nobis à Deo Commissus, non satis instructus vel plane igna-
rus fuerit, quid facere, aut quid fugere teneatur. Huic temporum nostrorum inju-
ria potius dicam Docentium inscitiam, Sapientissimus Legislator noster ac
Magister Deus remedium adferre volens ut variis Saeculis, varios pro necessitate
sue Ecclesie providit, ita etiam et modo fecit, dum Ter Perill: Pontifici Dno, hoc
saeculo nati, tam sublimi, tam excellenti, ac plane divine ingenii acumine im-
bui, singulari Oris facundia non solum Lijales sed etiam ceteras Regionum
(a) incostas ad Te auscultandum trahente donari, ad has oras per Augustissimum
Imperatorem nostrum Te mittendum, nominari, nosq̄ à Te his temporibus
doceri decreverit. Grates sint igitur immortales Deo, quod Ecclesie sue exor-
nanda instruendiq̄ Causa Viduum tam estimium, morum sanctitate insignem,
omni scientiarum genere clarissimum, illi donaverit. Gratias referimus maxi-
mas et Augustissimo nostro Imperatori, in quo ut agnosimus Apostolicam Maje-
statem, ita similem videmus, pro bono suarum gentium et Ecclesie sollicitudi-
nem. ad ulinam illum! Deus scilicet quod non tentat neq̄ simul! Ulinam inquam
(b) illud incolumem Deus quam diutissime Conservet! ut habeat ampliore Campum,
et de Christiana Republica benemerendi, et Te conformiter ad Eius Consilia, co-
natusve, summo cum fructu laborantem, remunerandi. Jam veri quod attinet
nos Tibi omnino, devinctos, gratumq̄ Animum Testificari volentes, quam mer-
(c) cedem dabitur, aut quid dignum possumus, rependere Tuis beneficiis? nihil
nos existimo Tibi gratius fore prestiluror, quam si prescripta Tua adimplendo,
saluberrimis Consiliis, morem gerendo, juxta methodum nobis traditam,
omnes Catecheses, sermonesq̄ sacros formando certum Te Vos amplissime persuasumq̄
reddiderimus, non in vanum, etiam respectu intenti animarum fructus, tantos
Te labores subisse. Hoc effectum cum sincero Corde omnes pollicemur, Deum
Optimum exite regamus, ut Te pro gloria sua Ecclesie uno, Orbis Christiani
majori eruditione, super summum Candelabrum ponat in eiq̄ Longissimis Annis
Lucere permittat.

9130 20

Nulli fieri, variis locis, sed praesertim Tarnovia, Presbyteri, ex Regno Poloniae, qui
prelectionibus aderant.

2. Corinth. 11. C

Tobie 12.



Inventarium

9.

Parochia in Moszerenica v. NN.
in Circulo Duklensi NN. Diocesi Tarnoviensi NN.
in Bonis Regalibus v. NN.

Possessione Arendatoria Mgei Stephani Skrzyński. NN.
Ritus ^{sive} Patini v. NN.
Cujus Collatio seu Jus Patronatus
Sacratissima Majestati v. NN.

Competit

v. mortem v. assecutionem v. Resignationem Rndi NN.
Post emigrationem Rndi Martini Dopyel.

Sub die 1^{ma} Augusti 1781^{mo} derelicta.

Die vero 2^{da} Aprili 1785^{to} A^o

Conscriptum.

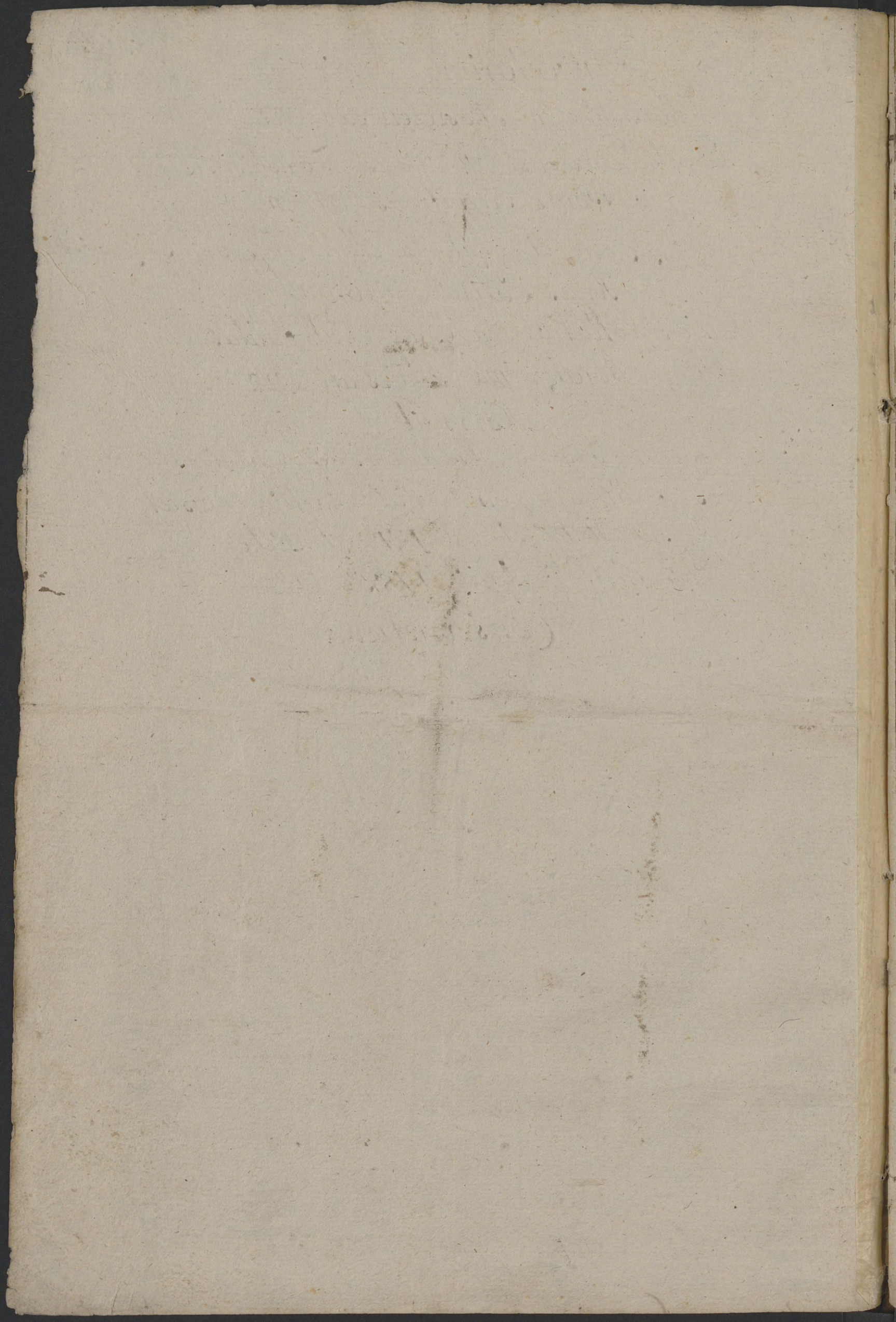

Novo
Pari.
Novo

Phenomenes
Florens An

I Descriptio

Ecclesia Parochialis & Filialis in Oppido & Borgo NN. sub Titulo NN ex lapideis & lignis
et in A^o NN expensis NN constructa.

Existit ad praesens in statu bene & mediocri integra & putrefacta. Sed reparata illius
iuxta annexam per artis peritos confectam specificatione expensarum constabit.

1000

Illi qui sunt in culpa desolationis Ecclesiae & Regulae directiva iuxta quam ipsi ad
restitutionem adstringi possent mentionat in Relatione Articulo 2 - - - post sub
secutam reparationem pateret Ecclesia subsistere, quin indigeat aliquot per annos tota
Capella Collateralis sunt NN

Junia
2da { Describantur ut supra

Altaria

Hic Status Morum, omnimode expensa reparationes, & quid, & quid in illa for-
titer affixam describet, si Aurum Argentea ornamenta, quae deponi & deperdi possent
tunc illor' valor in quantum iuxta oculum determinari potest inserendus est

Scamna

Confessionalia

Forma ^{1^o} et omnimoda reparatio

Organa

Forma & Valor

Campana Ecclesiae

Trusta, pondus, & valor saltem iuxta iudicium Commissionis

Campana parva ad altaria

Trusta &c

Baptisterium

Illius Materia debet describi, & adnotari, utrum tempore hyemali Sacramentum
non possit calefieri ut ibi infantes commode possint baptizari, et quantum haec
reparatio constaret.

Sepulchra

Debent aliquot iuxta illa Mandata ubicumq; castrari hinc ubi periculosa
reperiuntur, sunt illius obruenda, et factum annotandum.

Res Ecclesiastica

Vasa Aurea Argentea et praeterea

Generaliter

Iuxta frusta, pondus et si n^o perfectum saltem circiter determinandum pretium
describi debet, si haec ex Regestris, aut aliis Ecclesiae Documentis exiit n^o possunt
Generaliter notandum quod per Commissionem expense prosecutione, co minus
causari n^o debent, quo magis in illa fiducia penes quod pretium circiter determinare

Cuprum et Aurum habentem

Annus & Plumbum

Ferrum

Lignum

Ornamenta Sacerdotalia Ceremoniaria

Secundum Colores deum secundum matrem, et primum describent, ita quod meliora ad usum aptiora primo loco, dein ultimo deteriora poni debent, in simul, debet post quemcumq; colorem in fine annotari, quae frustra penitus rejicienda, & quod loco hoc comparanda. Ut tamen ratio comparanda in hoc inventarium, ita apud istam instam quam in loco post inseri possunt, debet postquam libet Rubricam vacui spatium relinqui.

Exempli gratia

- + Pluviale Rubrum
- + Casula Nigra

Si haec comparatio a Beneficiario benevole suscipiatur, aut ex proventibus intercalariis aliquid pro illa assignaretur, tunc temporis primum frustor Inventario apponi debet.

Varia Suppellex Ecclesiastica

Sic vota ad Altaria Imagines tapetes Vestimenta banna funeralia et omnia quae in supra specificatis mobilium Rubricis non sunt descripta, hic cum suo circulo valere specifica non debent. Ut post quemlibet Rubricam Ecclesiasticam una pagina vacua relinquenda est.

Proventus Ecclesiae
Summi Capitales

Sic datum instrumenti Fundator in iure obligationes Summi Capituli stipulata annua provisio quando ex solvi debet modernus debitor Hypotheca praecipue si certa debet annotari, et in quantum possibile, ad usum non per soluta provisio in elagari debet.

Suppellectamenta Fundationum

Sic intelliguntur donationes tam in pecunia quam in rebus, quae aut pro necessitate Ecclesiae, aut suscipiendis, & erogandis aliis expensis, aut adimplerent alicuius Sacerdotalis obligationis quae in iure scriptum documentum, & longum usum tribuant. Et quidem quomodo suppellectamenta quoniam nulla expressa summa Capitali haec tamen praestant.

Exempli gratia,

Dominum tribuit Ecclesiae Monasterio tot vasa piscium & melis & tot corcha grana cuiuscumq; de vigore instrumenti de. M. & longum usum ab annis M. pro quo lampas parantur non ardere debet. De Communibus tribuit Ecclesiae tot cere & providens lumine tot Altaria Vinis farinae pro hostiis tot qd sufficit pro necessitate Ecclesiae nec non sustinet tintinnam menta Ecclesiae. Supplet servitia Sacristiani ad quae omnia si expressis Ecclesiae sustineri deberent constarent annuatim tot.

Haec suppellectamenta proveniunt ex antiquo usu.

Contubernium M. tribuit eadem sui anniversario 30 libris carnis Lini &c

Vacua Ecclesiastica

Sic intelliguntur in his Regnis illa fundationes, quae unus, & alter Parochianorum ex propria accepto a Ecclesiae pecunia aliqua parte super suum fundum obligavit, & fundum videlicet pro bono Ecclesiae in uno, & altero fundo fundatur Vacua occasione cuius fundationis possessor fundi loco veri proventus in perpetuum se obligat moderatum, & moderatorem censum circiter 30 s. ex solvere libitales Vacua reperiri debet in illis, & annuatis stipulatus census exprimitur.

Jura Stola

Haec debent ex libris Matricarum accepta proportione Frium annorum erui, & in simul cum populatione confrontari deinde quartum illa efficiant annotari, & iuxta Registra Ecclesiae in ultimis tribus annis Copulata - - - 30 paria Aquae cum populatione iuxta hanc usitatam taxam.

Habet 3 Cubicula una Culina duas Cameras in tota reperitur fenestra
8 inter quas tres destructae, quarum reparatio constat.

V Fundus instructus Plebanalis

Harpagines vulgo Oveki

Scale

Canthari vulgo Panure

Siphones vulgo Sikawki

In rebus Domesticis spirity

Lamina et Fornaces

Lupi ad Camines

Mensa Sella Cubilia Armaria &c.

Adnotatio Ex his omnibus ad superiores Rubricas spectantibus re-
bus debet summa necessarium praesertim in Latini Ritus
Parochiis relinqui in Parochiis vero Ritus Graeci nihil
quidquam plus nisi quas ipse post antecessorem su-
um circa acquisitionem Beneficii recepit.

Species Pecorum

Vacca Boves Equi &c.

Inseminatio

Siliginis

Triticum Hordei Avena
&c.

In Libris

Ex his specificabunt statim qui ad fundum instructum spectant id
est quos defunctus recepit et in simul qui his temporibus non sunt corres-
pondentes, debent per plus Offerentiam statim vendi & pecunia accepta an-
notari, Oedificia Economica cum omnibus ad promovendam Economiam
necessariis rebus & illa fundo instructo proportionata priora debent
in bono statu et pleno M^o relinqui non attendendo utrum Defunctus
hoc reperit an non quod spectat ad ritum Graecum ubi de Rebus Dome-
sticis facta e annotatio. Debent oedificia res Domestica illarum reparatio &
respective comparationis expensa accurate describi. Dein sequitur

VI Specificatio Proventus Temporalium

1. Quoprimum Subditi sequendi rationem iam alioquin notam formam Tabellarice inseri debent
 2. Agricultura, Sic describentur limites positio & M^o Ager Prator Hortor Sylva
Stagnor, quo loco in simul latitudo & longitudo in passus tricubitos annotari
debet. Et in fine annotandum venit iuxta quam mensuram quilibet ager
in his Regnis ad usq. usitatum mensuratus fuit, id e quod ille lancus her-
ticas sulcos Virgas hordas & similes his continet. Et quantum Leprosien-
ses Crete in quolibet in seminari possunt
- Ager Lebrzydow ska limitat ab Oriente ad M^o ab Occidente cum M^o a
Meridie cum M^o a Septentrione cum M^o jacet in nigro et pingui fundo
supra cellat in Colli ad Septentrionem et qua parte a ventis Septer-
trionalibus per Sylvam obumbrat. Dividit illum rivulus de sursum
fluens continet in se 130 passus tricubitos longitudinis latitudinis
vero

11200
Post
tionis

Una vacca solent convehi modo in hoc loco in Arendam per 6 fl milii.

Hinc a 9 Vaccis ————— 45 fl

Ab hoc deducendo proter Decoctum pabulud stramen pro una 800. feni 1 fl

Consequenter remanet Proventus 25

Dein alimentantibus suis una emet a 1 fl 30 Cr ——— 9 fl

Post annuam alimentacionem valet una 3 fl ——— 30 fl

Mand residuud 25 fl

Prater Decoctum et infimum frumentum numerat pro una sice

+ Coretum posterioris hordei 45 fl

+ Deco Avena ——— 1 fl

+ fl 45 Cr — 10 fl 30 Cr

Consequenter importat alimentio sud. 10 30

Decime et Mesualia Postquam in Instr. Art 6 Lib 11 de accurata vinctigao

harum Rubricar demandata fuit venient tamen Circumstae n uniaiq

note sumā tamen ~~quar Regionis legum ex omnibus Agris in vigilaone indi~~

gentes qua hoc loco exprimunt. Ante omnia sciendum quod vigore Anti

quar Regionis legum ex omnibus Agris quos tantum Aratrum attingit

Decima Manipularis prestari debet, et quod ille Nobilis qui n plus q 4

lanos Agriculturae habet solvet ex quo cuq lanos: potissimum in 90

Leopoliensibus Coretis unius aut 120 fl Coretis Pruto Crescentia hoc

partim Siliginis partim Avena Consistentis: 1/4 Sexagenas grossium Bra

genium aut 12 fl fl. P. autem Nobilis plusquam 4 lanos agri coleret

obligat ex reliquis Decimam in natura prestare. Similiter incolae Montani

sunt liberi a Gestione Decima manipularis et tantum unusquisq solvit

3 Sexagenas grossium Sagenium. Ista Decima tantum Latinis partibus

Ecclia Gestat, quin etiam de Graecia et alia communitates, ab hoc exempte

n fuerunt, tamen distantia et alia cum decimaone juncta impedimenta

tum etiam hinc et illinc oppositiones secum attulerunt aut Complanaone

aut negligentiam in Parochis juria decimandi Conventus modus Com

planaone relictis Decime in Mesualia ubi loco manipulos grana

et quidem ex quolibet lanos 16 Coreti Antiqua mensura aut 12 Coreti

Leopolienses in medietate Siliginis et medietate Avena Gestant, penesq

agricola tam in grano quam in Stramine multum lucrant, si gleba

mala aut medietas e Secundus modus Complanaone consistit in

Decima pecuniaria penes quam Parochia multum defraudatur. Hinc

penes confectioe cujuslibet Inventarij tam Graeci quod Latini ritus debet

inquin f. Quam magna in seminao de Dein Collectio.

A. Domini
B. Communitatis

Cujuslibet in corporati loci est etc quantum illa loca aut Parochia loci

aut alius Sacerdotibus sit in Decima Manipulari aut in pecunia

Mesualiorum

Rhenenses

fl

Cr

present 3^{to} Si ista Decimar et illas alior Dationes conformiter supra Descrip-
 tis Legibus Patriis totaliter present v. n. 4^{to} Si haec datio cum in seminaone aut
 Collectione non est proportionata aut penitus denegat tunc debet indagari
 quale Complanationis aut Liberationis Documentu in hoc puncto reperit
 et in quibus causis Dominiu aut Communitas sua renitentia fundat.
 Penus quam indagacionem, in simul Comissarius Ecclesiasticus requirendus
 necessaria hoc negotium spectantia Consistorialia Documenta Levare huic
 operato alleganda.

5^{to} Cum tantum unicus casus legalis existat, in quo communitas plenaria
 prestationem Decima Manipularis aut huic proportionatam religionem in-
 pecunia aut grando denegare possit, tunc ubi talis casus n existit debet statim in-
 stari ad plenam praestacionem Decimar tamen ubi denegatio Communitis a Nobilis n
 cessat, permittendum est ut sua Documenta Comissioni scripto tenus porrigant
 ut taliter dein caas per fiscum Regium inquiri et decidi possit. Ille legalis
 denegacionis casus consistit in eo si communitas probare possit quod fundi sub
 ditales moderno tempore in plus exdivisi, quod ante perquam exdivisione Dominii
 in Censu fundi, diebus laborabilibus et aliis elationibus plus percipit quod antea
 aut si subditus probare possit quod in Dominicali fundo incolatus sit de quo
 Dominiu ante hac Decimam praestabat Coloniam vero ad praestacionem expresse
 non obligavit, in utroq casu debet Dominiu 10^{mo} partem omnium har praestacionum
 quas plus percipit tam in nova quam diebus laborabilibus quod in pecunia Ecclesie
 tribuere, e contrario autem debet Ecclesia illum Rusticum aut subditum in tantum
 liberare. Juxta has Regulas directivas, debet apud quodlibet vacans Beneficiu
 praestao Decima Manipularis Calculari et dein 1^{mo} quantum actualiter importat
 adnotari et Rubricis tanquam proventus interinialis inseri.

Ad Conductionis et Arrenda Censuum cujuscumq sunt speciei hic inserentur Contractus
 Copia accedent.

De Gratuita Datione

Ordinaria et pensiones

M. Varii Proventus cujuscumq 11^{mo} in simul accurate investigandi. Et generaliter
 nulla ex suprafactis Rubricis omitti tantum omnes prouli hic una post aliam sequit
 in conficiendo Inventario mentionari etiam Parochia aut Ecclesia nullas conformes
 illis realitates aut Proventus possideret. hic etiam Formulare Litt. A. Instructioni
 annexum manu teneri debet.

VII Expensa

a Dominicali Contribuo, quae in quantitate ubi actu praestata inserenda.

b Militare Quateriale, Suppeditamentum vide Instr. Art. 7^{mo} 1^o
Pro Solaris

a Vicarii Capellani et illor victus quod pro Capite 150 Lhs superari nequit.

b Bacalaris penes quem notandum utrum Parochus hucusq illum benevole aut ex Obli-
 gatione sustentabat, et in ultimo casu utrum Erectionis aut fundacionis instrumentis
 quantum pro sustentacione illius determinat an non.

c Familiarii economici huc n. spectant in servientes Parochi aut alio Sacerdoti
 tantum necessarium Familiarium ad economiam pecora cum ad usq vitalis Sola-
 ris extra Rubricas imponendi vera autem solaris in Rubricis imponenda veun-
 dum Instr. Art. 7^{mo} 1^o calculari debent.

Pro in seminatione

Pro sustentatione pecorum

Equos Bovu et Vaccar

Pro Apiaris

Sylva

1713
positio
nis

Pro reparatione adificiorum

Quantam annuatim assignari potest ut adificia semper in bono statu conserventur quod de reliquo respectu nova adificiorum demandatur vide sint. Art 12^{mo}.

Pro variis Expensis economicis uti

Conservatione suppellectilis economica Notandum Superiori & Rubricari quod tantum extra Rubricas annotari debent ut alioquin supra procento in calculum intravit.

Pro extra ordinariis

Hic spectant passivus emissarior solutio et apud Ritus Graui Beneficia Cathedralium Tum illud quod alias Emiss dabant quae etiam apud Decano cum autem Cathedralium Casatum tum illud tantum extra Rubricas notandum et hoc hujus Alumnatum apud Parochos ff. 3^{ly} apud simplicia Beneficia ff. apud gratum Praecipue notandum ut qualibet percepta et expensa Rubrica accurate designet ut hoc discerni & ex illa per Cao Regi Buchalteriam Cameram summarie Proventus confici Inventarium rectificari et dein ad Normam Instructionis pro traditione Officio Circulari consignari. Et cum formulare. A quod tantum excerptum repraesentat et propter hoc Inventarium elucidat hic a consecratione talis Lib. A Comissio liberat. In fine Notandum post quem libet Novus Ecclesiasticus Carta una vacua relinquenda est, ut Categoriae ex post venientes inseri possint.

VIII Summaria Specificatio

Omnium Proventuum

Percepta

Quarta II Articulum Important Proventus Ecclesiastici

V De - - - Temporales

Expensa

Secundum III " " Ecclesiastica

" " VII " " Temporales

Summa

Summa

De truncatis Expensis a percepta prioris Lateris prodibit Proventus hujus Beneficii

Revenues			
Specific		Summa	
Pl	Or	Pl	Or

Adnotatio 1^{mo} Sub hac Summa proventus sequuntur consuete subscriptiones 2^{do} In duplicato porrigendo remanent hoc et etiam in Rubricis ff. 3^{ly} generaliter nullus Ritus imponendus cum hic post subsecutionem rectificationem supra expressorum Articulorum et respective Originalis Inventarii a Cao Regi Camerali Buchalteria inserentur.

9136
24

nia
m

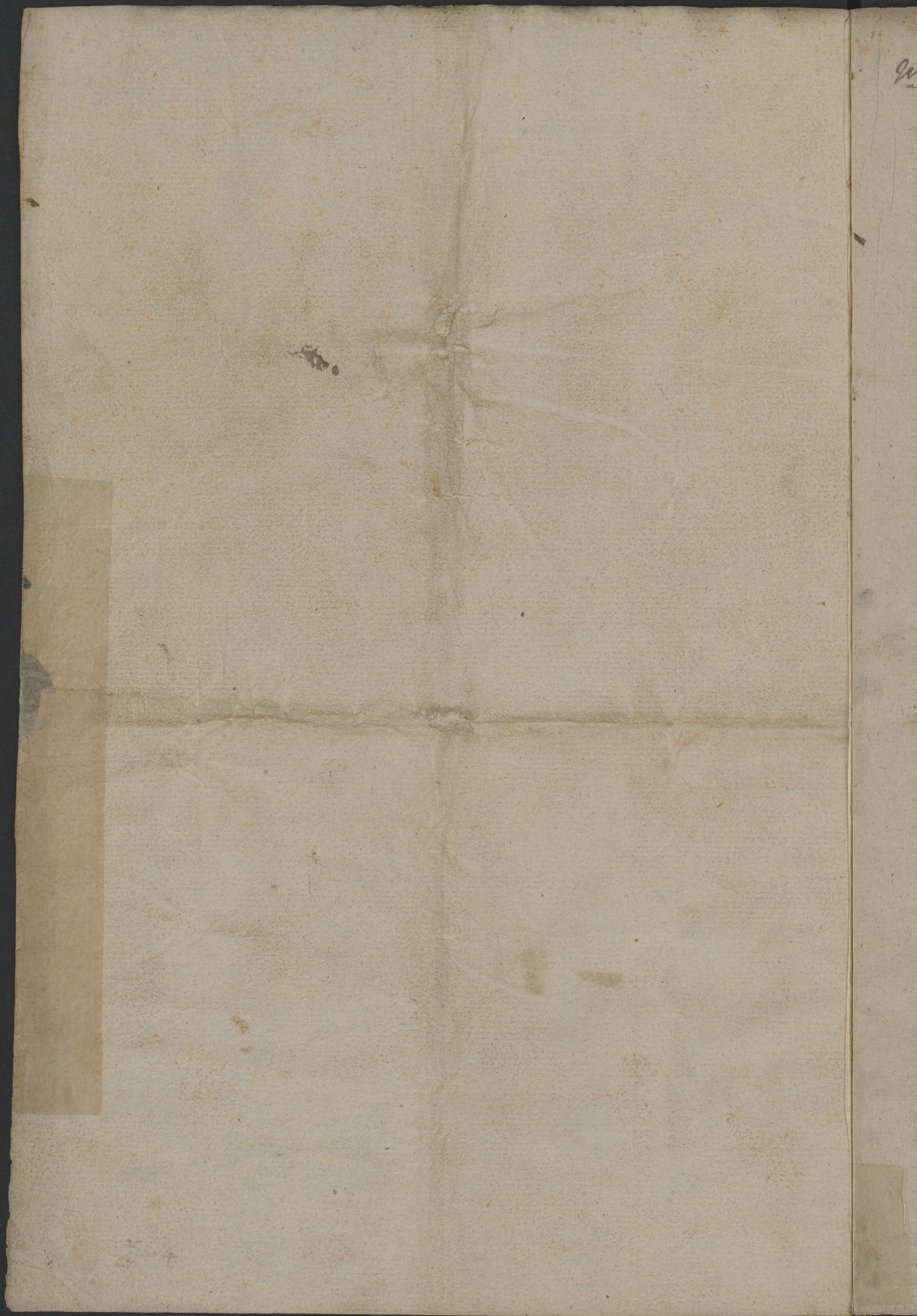

Wiersz napojny smarty Biskupa apochorowanego na
Cmentarzu zamieszkałym w Bazylice 16.

Nieprzyjeli Przemysły Biskupin w Katedrze
Smarty Belskiego w swoje wspolczesne
Niekiedy zakochaniem, kto mu prawa gęśle
brat by iżere gorzy, reb niecierpięcstwa.

Powolny jako byde, niejak dobry Pastery
stuchad, come wykazat byle niemiec jako
wiedem wiezo Ryzem, a edypta pratter
Dyjt on Biskup byle wart jako jako zali

Excellens zapinidre, q Radca powfny
Rector akademij bez gtony gperca
Bymilerat nabluzniersza, wrozymy ich ufny
Dych conery, czyz uerziew nie istny morderca

4.
Bore Rydca uszech wery, zaglesorych Biskupow
wte ste gystahany dla posciota czasy
Niekie niedadry z kosciolem gprzejtosci typon
niek przed przesladowaniami stany jak tarasy

5
Kied on byt desze dobry, Biskup Ladajeli
Ekonom wysmierity, a fakeyant Dworny.
Schretar zasturony, zyt między dworaki
prety podchleba, malay prawozienie wyboray

6
Desz Jezu pochwaty, sedego talenta!
Zalich zeto Biskupow Pawed obraz stania?
Zalich ze kosciolemi treba wte momenta?
Czy podobrych jako Pawed Apofolarystania?



9136

36

9136
Drosera
1-36

