

Biblioteka Główna i OINT
Politechniki Wrocławskiej



100100234230

Dubl m

F 344

10/3 10.

człk

A 405 III

~~g#~~

~~90~~
N



ATLAS

ZUR

ZEITSCHRIFT FÜR BAUWESEN.

HERAUSGEGEBEN

IM

MINISTERIUM DER ÖFFENTLICHEN ARBEITEN.

REDACTIONS - AUSSCHUSS:

H. HERRMANN,
OBERBAUDIRECTOR.

J. W. SCHWEDLER,
GEH. OBERBAURATH.

O. BAENSCH,
GEH. OBERBAURATH.

H. OBERBECK,
GEH. OBERBAURATH.

F. ENDELL,
GEH. OBERBAURATH.

REDACTEURS:

OTTO SARRAZIN UND OSKAR HOSSFELD.

JAHRGANG XXXIX.



1911.1702.

632

BERLIN, 1889.

VERLAG VON ERNST & KORN.

(GROPIUS'SCHE BUCH- UND KUNSTHANDLUNG.)

WILHELM ERNST.

90 WILHELMSTRASSE.



Abgegeben
von der
Bücherei
der Kgl. Technischen
Hochschule Danzig.



ATLAS

Nr.

NITTSCHRIFT FÜR BALNEOLOGIE

VERLAG

VERLAG DER UNIVERSITÄT

VERLAG

VERLAG DER UNIVERSITÄT

VERLAG

VERLAG DER UNIVERSITÄT

VERLAG

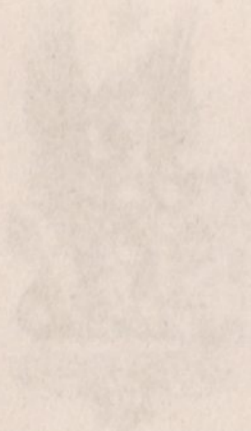

VERLAG

VERLAG DER UNIVERSITÄT

VERLAG

Inhalt

sämtlicher Kupfertafeln im Atlas des neununddreißigsten Jahrgangs.

Gegenstand	Blatt-Nr.	Gegenstand	Blatt-Nr.
Königliches Oberpräsidial- und Regierungs-Gebäude in Danzig. Vorderansicht, Seitenansichten und Durchschnitte	1	Reichsdruckerei in Berlin. Durchschnitt, Grundrifs vom dritten Geschofs und Einzelheiten von der Front des neuen Verwaltungsgebäudes	40
Desgleichen. Grundrisse vom Erdgeschofs, I. und II. Stockwerk	2	Wohnhaus Hartung in Charlottenburg. Grundrisse, Ansichten und Durchschnitt. . .	41
Haus Schmieder in Karlsruhe. Ansicht gegen Süden	3	Neues Strafgefängnis in Preungesheim bei Frankfurt a. M. Lageplan, Kopfansicht von einem Flügel des Männergefängnisses, Schnitte vom Weibergefängnis	42
Vorhalle des Domes in Lübeck. Nordgiebel, Schnitt und Grundrifs	4	Desgleichen. Das Männergefängnis. Seitenansicht und Längenschnitt	43
Desgleichen. Portal in der Nordwand des Querschiffes. Einzeltheile	5	Desgleichen. Desgleichen. Grundrifs vom Erdgeschofs und vom ersten Stock. Querschnitt.	44
Altersbestimmung der Glocken	6	Königliches Schloß in Berlin. System der Front	45
	7	Klosterkirche in Offenbach a. Glan. Grundrifs und Ansicht der Nordseite	46
	8	Desgleichen. Ansicht der Ostseite und Durchschnitt	47
Backsteinbauten in Mittelpommern. St. Johanneskirche in Stettin	9	Gufseiserner Leuchtturm bei Kykduin (Helder, Nord-Holland)	48
Desgleichen. Dorfkirchen und Capellen in Wolkow, Treptow a. d. Rega, Wilberg, Warnitz, Utzedel, Sieden-Bollentin und Liepen.	10	Anlagen zur Aufbewahrung des Petroleums für die Befuerung der preussischen Leuchttürme	49
Karte vom Studienbezirk zur Aufklärung der norwegischen mittelalterlichen Baucultur	11	Neuere Schleppdampfer und Schleppkähne auf dem Rheinstrom	50
Lange Brücke in Potsdam. Ansicht aus der Vogelschau	12	Staatliches Basaltwerk Urach in Württemberg. Uebersichtsplan der Basaltkuppe „Eisenrüttel“. Steinzerkleinerungs-Anlagen in Baden und Bayern	51
Desgleichen. Lage- und Höhenplan	13	Desgleichen. Steinquetscherei in Georgenau. .	52
Desgleichen. Die Brücke über die Havel. . .	14	Desgleichen. Ingangsetzung der Steinquetscherei in Georgenau und Verladevorrichtung auf dem Bahnhof Urach	53
Desgleichen. Die Brücke über den Schiffahrts-canal	15	Die Dankeskirche in Berlin. Seitenansicht .	54
Entwässerung der Linkuhnen-Seckenburger Niederung. Uebersichtsplan. Die Wassergänge im Jahre 1861. Einzelheiten .	16	Desgleichen. Grundrisse. Längenschnitt durch das Querschiff	55
Desgleichen. Uebersichtsplan der Entwässerungsanlagen im Gebiete des Entwässerungs-Verbandes	17	Desgleichen. Längenschnitt der Kirche. Querschnitt durch das Langschiff	56
Desgleichen. Hebewerke in Jodgallen, Schnecken und Wolfsdorf	18	Desgleichen. Vorderansicht	57
Gewölbte Brücken der Trier-Hermesweiler Eisenbahn. Ruwerbrücke in Stat. 100 + 82	19	Elektrische Beleuchtungsanlage des Königl. Opernhauses in Berlin. Hauptschaltbretter und Electricitätsmesser. Bühnenregulator	58
Desgleichen. Ruwerbrücke in Stat. 113 + 45 .	20	Desgleichen. Schaltbrett in der Beleuchtungsloge. Schematische Darstellung des Stromlaufes . .	59
Lessing-Theater in Berlin. Vorderansicht .	21	Schloßkirche St. Pancratii in Ballenstedt. Ansicht, Schnitte und Grundrifs eines Wiederherstellungsplanes und Grundrifs der oberen Kirche nach der Aufnahme von 1880	60
Desgleichen. Grundrifs vom Kellergeschofs . .	22	Desgleichen. Grundrifs und Schnitt der Krypta, desgleichen des Restes vom Klosterbau und Einzeltheile aus beiden	61
Desgleichen. Grundrifs vom Erdgeschofs . . .	23	Desgleichen. Grundrifs, Schnitte und Einzeltheile der Capelle St. Nicolai mit Anchluss an das Schiff und mit den aufgefundenen Gräbern der Fürsten von Anhalt	62
Desgleichen. Grundrifs vom I. und II. Rang .	24	Militär-Pferdestall in Eisenfachwerk in Montigny bei Metz. Grundrifs, Ansicht, Schnitte	63
Desgleichen. Längenschnitt	25	Leuchtturm Dornbusch auf Hiddensö. Ansicht, Grundrisse, Durchschnitte und Grundrifs vom Wärterhaus und vom Stallgebäude .	64
Desgleichen. Querschnitte	26	Neue Stadtschleuse in Bromberg. Lageplan, Grundrifs und Schnitte der Schleuse	65
Backsteinbauten in Mittelpommern. Nonnenkirche in Verchen bei Demmin, Ostgiebel der Kirche in Pyritz, Grundrifs der Nicolai-kirche in Anclam, der Bartholomäuskirche in Demmin und der Petrikirche in Treptow . .	27	Desgleichen. Lageplan, Grundrifs und Querschnitt der Baugrube. Längen- und Querschnitt des Betonirungsgerüsts	66
Desgleichen. Marienkirche in Greifenberg. Wandblende der Kirche in Treptow a. d. R. Wohnhaus in Stargard	28	Wasserversorgung des Bahnhofs Hannover. Wasserturm am Bischofsholer Damm. Ansicht, Schnitte und Grundrisse	67
Der Hedwigsturm des Schlosses in Liegnitz. Ansicht, Schnitt, Grundrisse und Einzeltheile des Zinnenkranzes	29	Desgleichen. Ansicht, Schnitt und Grundrisse von dem Wasserturm auf der Maschinenstation Hagenkamp sowie auf dem Rangirbahnhof Hainholz. Uebersichtsplan der Wasserleitung	68
Drehbrücke über die Peene bei Loitz. Längenschnitt, Grundrifs, Querschnitt durch den Drehzapfen	30	Die Umbildungen des Planums eines Eisenbahngeleises während des Betriebes. Umbildungen auf der Strecke Sommerfeld-Gassen. Der Versuchskasten. Bildliche Darstellungen zu den Versuchen beim Langschwelen-Oberbau auf ein- und auf zweigeleisiger Strecke	69
Desgleichen. Einzeltheile der Anhebe- und Drehvorrichtung, der Auflager und des Schützrades mit Regulirvorrichtung	31	Desgleichen. Bildliche Darstellungen zu den Versuchen beim Querswellenbau, zur Behandlung der Thoneinschnitte mit Aufquellungen und zu den Umbildungen der Kiesbettung in und unter den Schwellen	70
Anlage von Stauweihern in den Vogesen, bezw. im Alfeld. Uebersichtsplan, Mauerquerschnitte, Hochwasser-Ueberfall und Grundablaß	32		71
Desgleichen. Vorrichtung zum Messen der abfließenden Wassermengen. Vergleichung des Querschnittes der Alfeldmauer mit den Querschnitten anderer Staumauern. Karte des Alfeldes und seines Niederschlaggebietes . . .	33		
Pulsometeranlage zur Förderung von Baggerboden aus Prähmen beim Bau eines Bohlwerks bei Neufahrwasser	34		
Umgestaltung der Bahnanlagen bei Barmen-Rittershausen. Lageplan und Höhenplan	35		
Desgleichen. Viaduct im Wupperthale. Schwarzbach-Viaduct. Höhenpläne	36		
Jeetzel-Brücke im Zuge der Bahnlinie Wittenberge-Lüneburg. Ansicht. Lageplan. Kraftwasserwinden und deren Anordnung zum Anheben des Ueberbaues	37		
Reichsdruckerei in Berlin. Ansicht des Verwaltungsgebäudes	38		
Desgleichen. Grundrifs der ganzen Anlage im Erdgeschofs und oberen Geschofs	39		

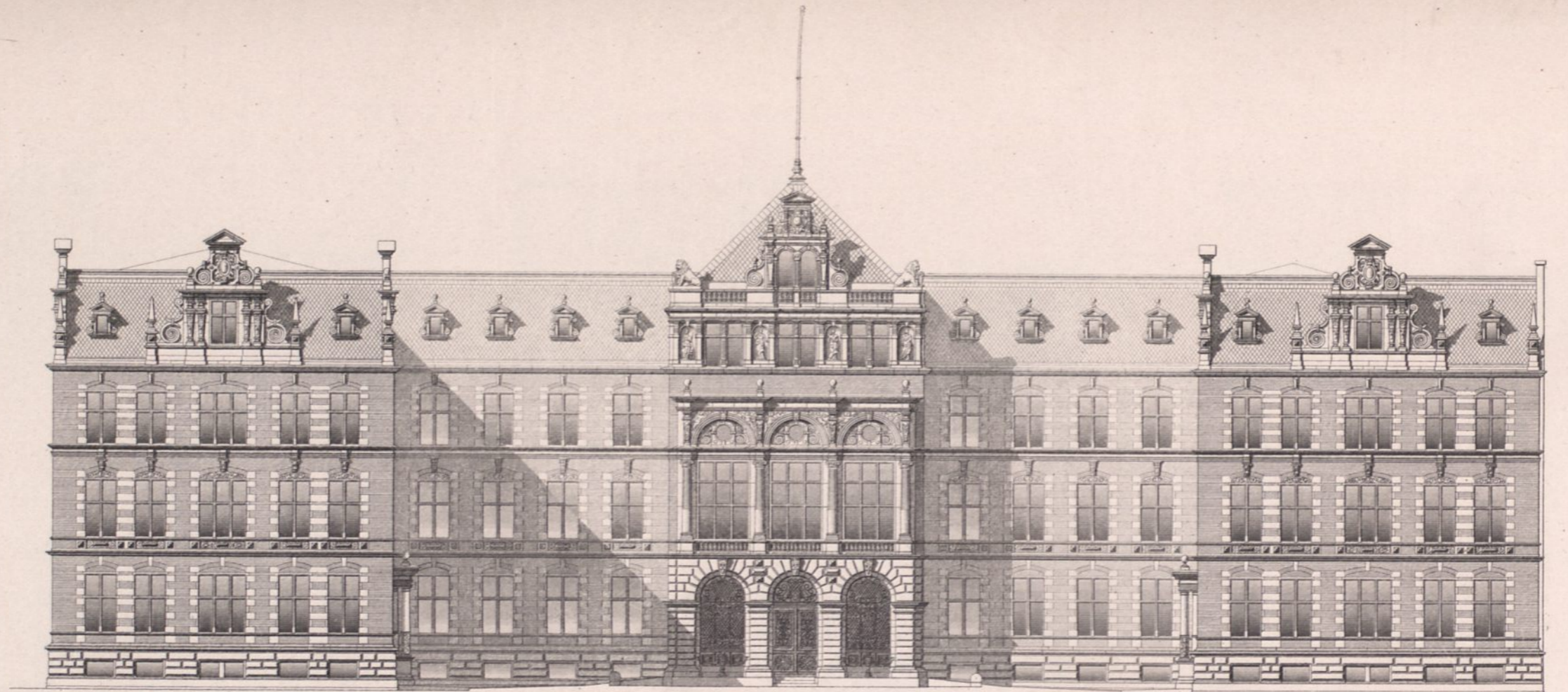

Vorderansicht.

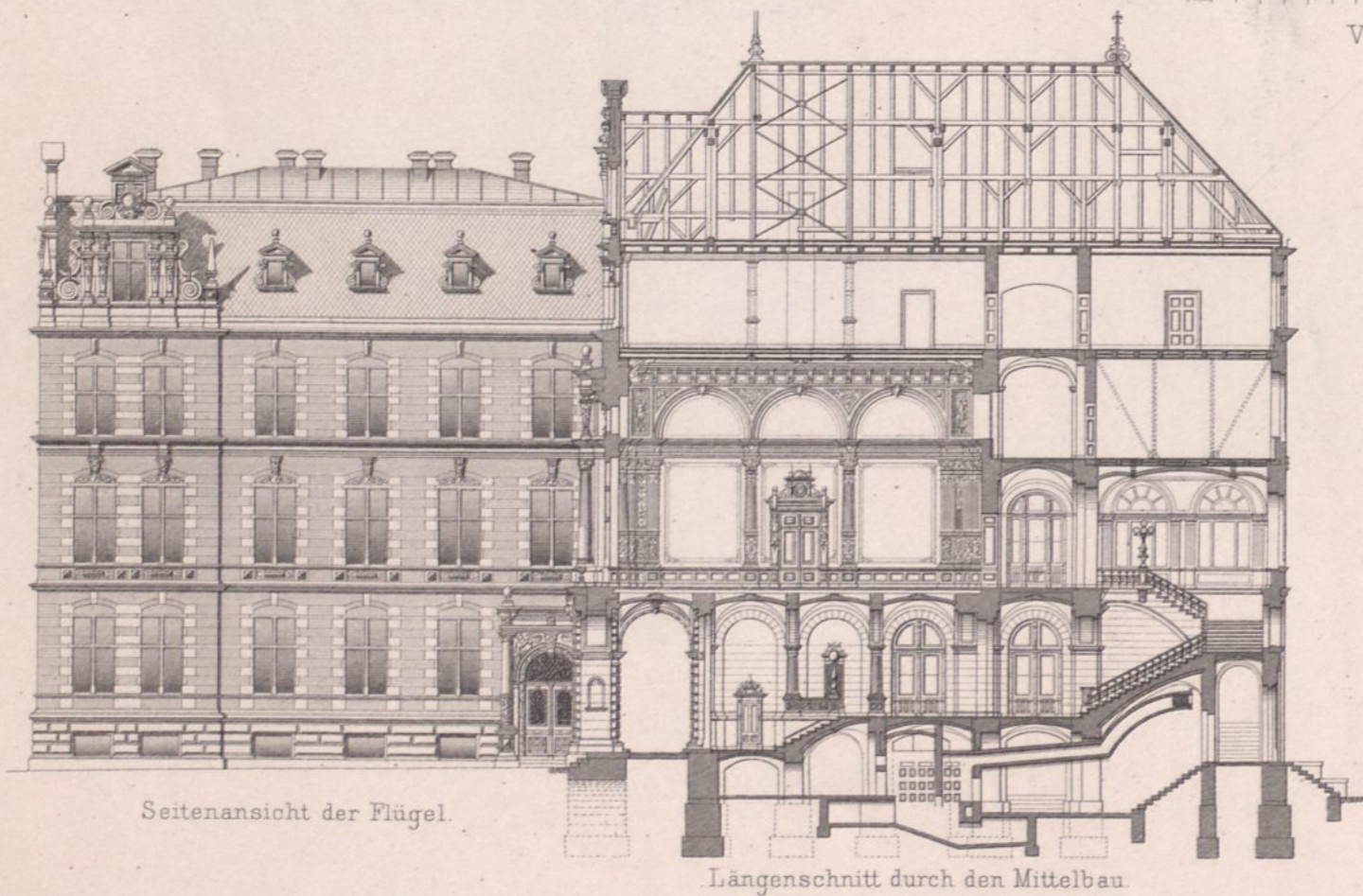
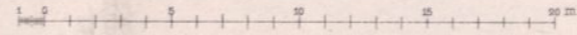

Seitenansicht der Flügel.

Längenschnitt durch den Mittelbau

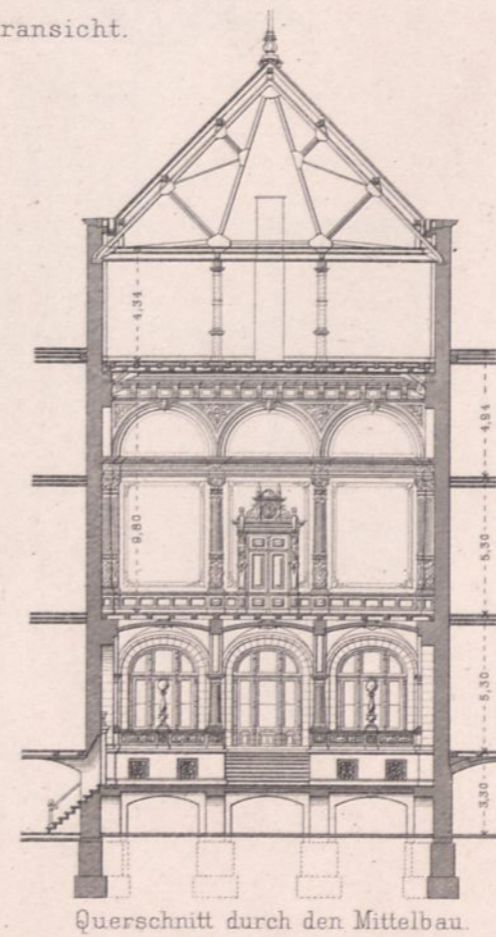

Querschnitt durch den Mittelbau.

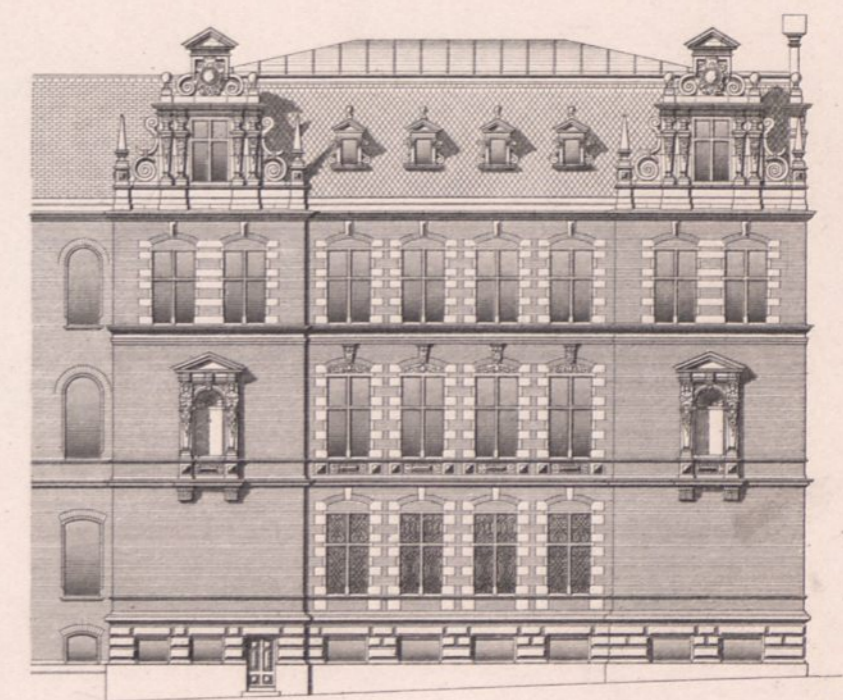

Ansicht gegen Osten.

Südsicht gegen Sreden.



Josef Durm 1888.

Haus Schmieder in Karlsruhe. (Südseite).

Ernst & Korn. Berlin.

J.G. Riegel gest.

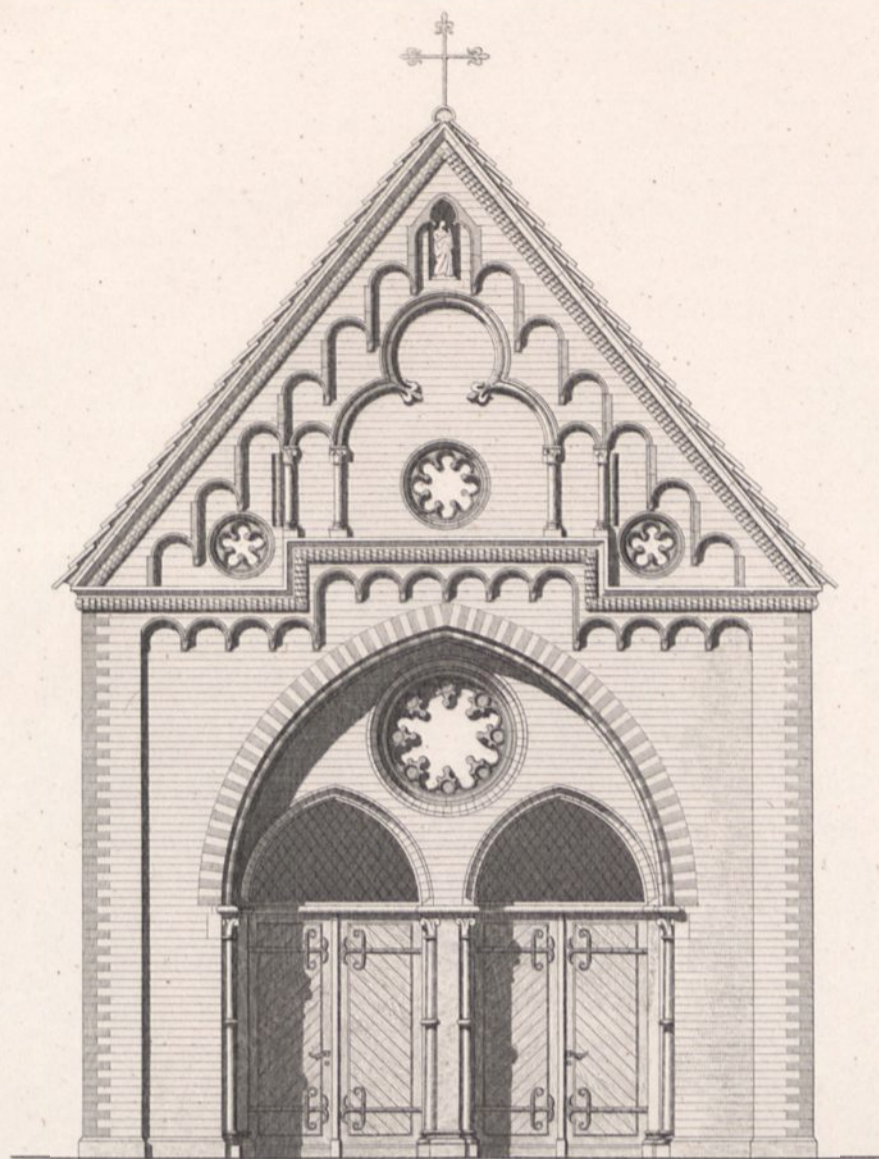

Nordgiebel der Vorhalle
zwischen 1878 u. 1887.

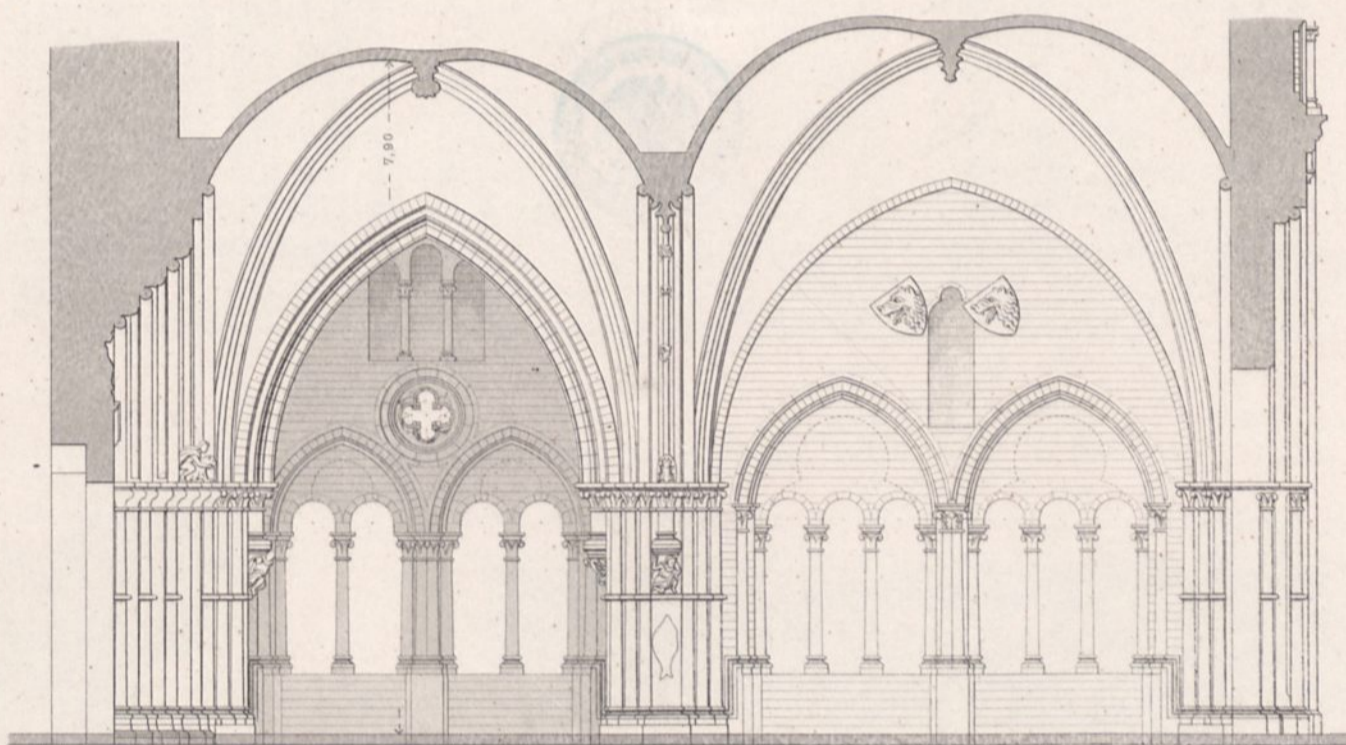
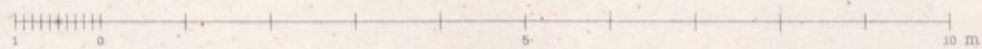

Schnitt nach a-b.

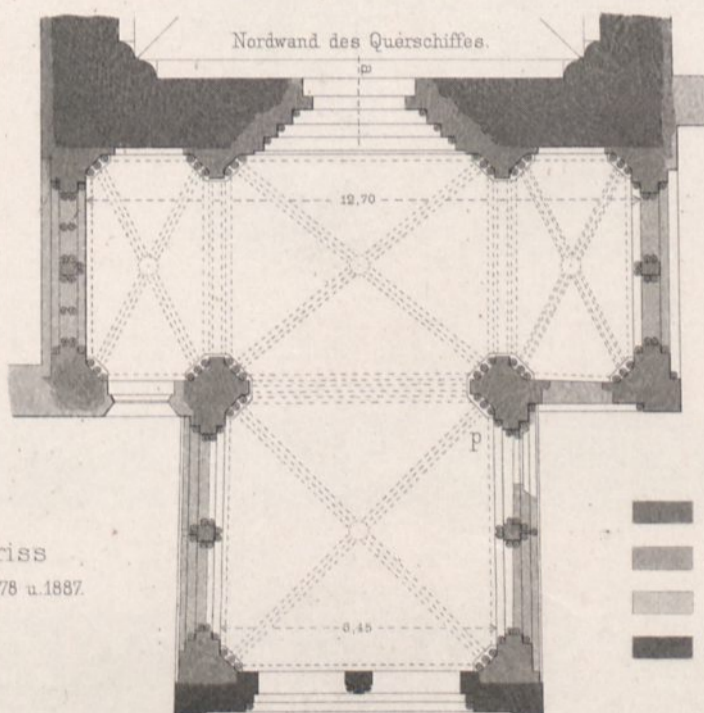

Grundriss
zwischen 1878 u. 1887.

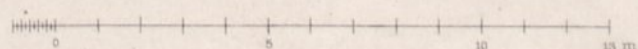

Portal in der Nordwand des Querschiffes.

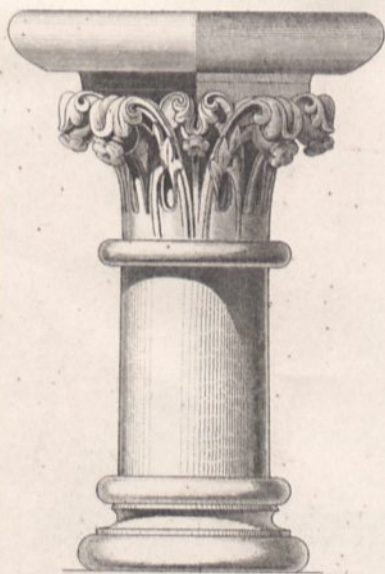
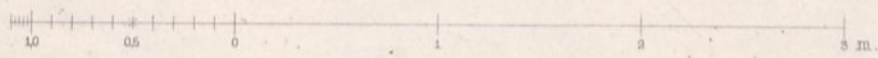
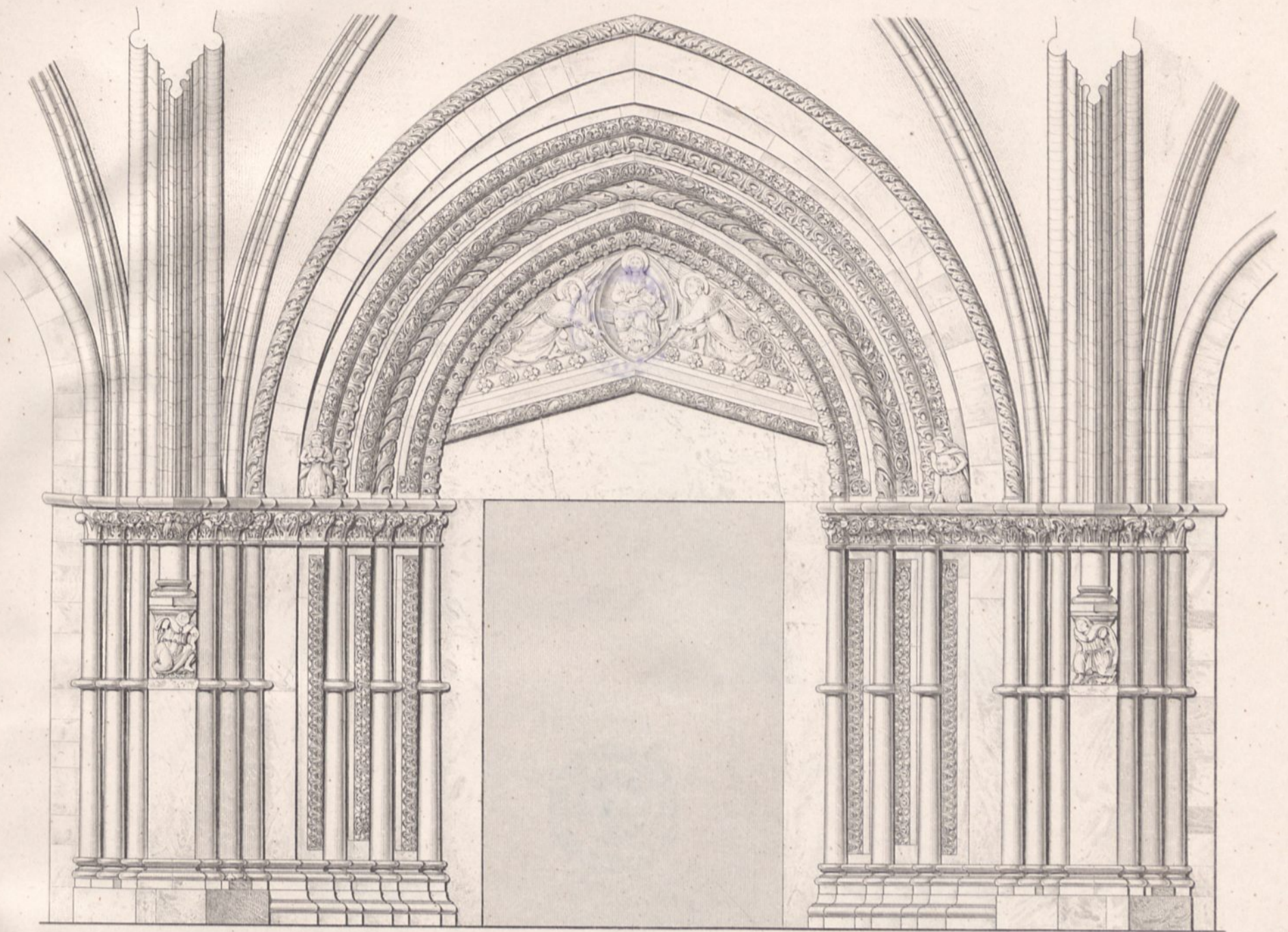

Gurttragende Säule.



Capitelle des westl. Portalgewändes.



Tympanongesims.

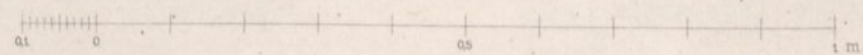
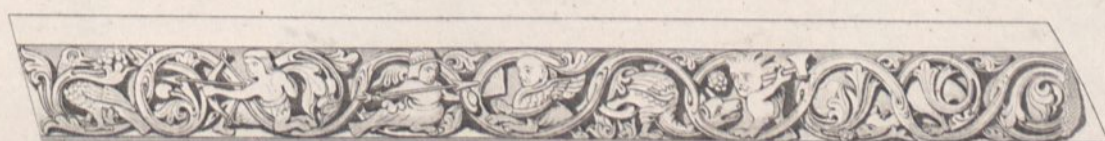



Abb. 1. Köln. Saufang.



Abb. 2. Merseburg. Lange Form. romanisch.

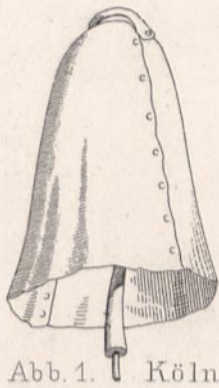

Abb. 3. Halberstadt. St. Moritzkirche. Süd. Thurm. 1376.

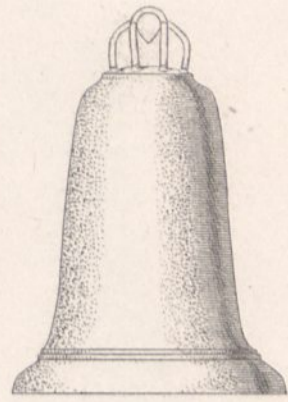

Merseburg. Clinsä.

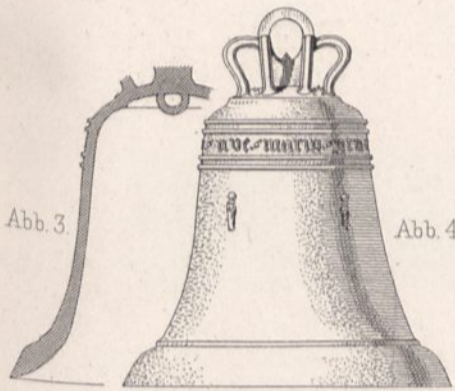
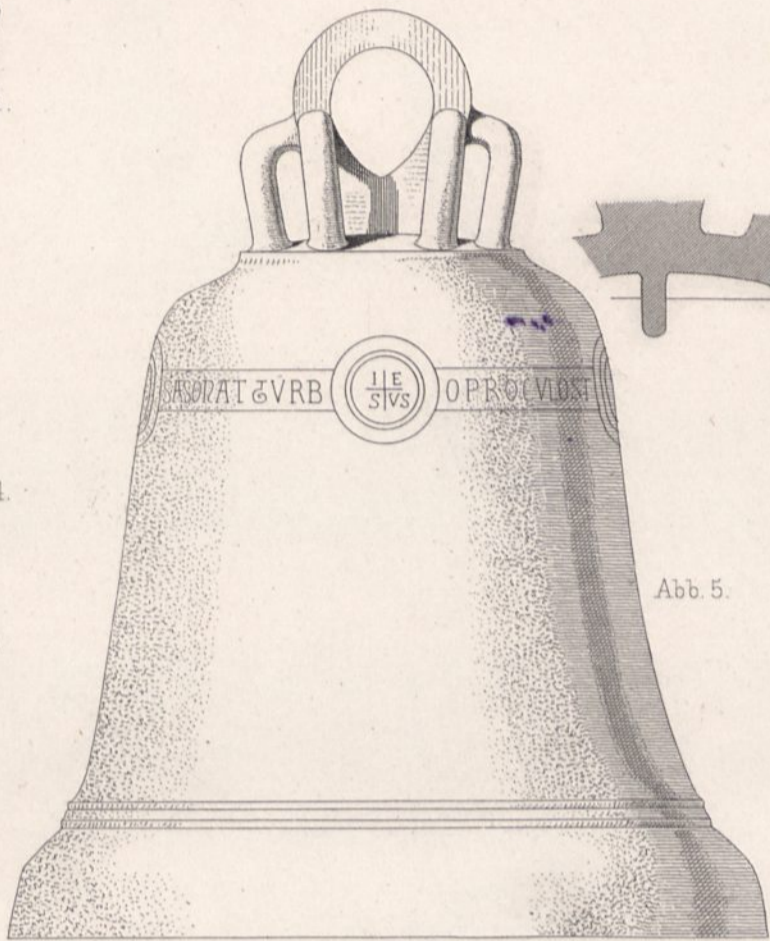

Abb. 7. Merseburg. Süd. Thurm. Allgem. roman. Form.



zu Abb. 2-10 u. 12-20.

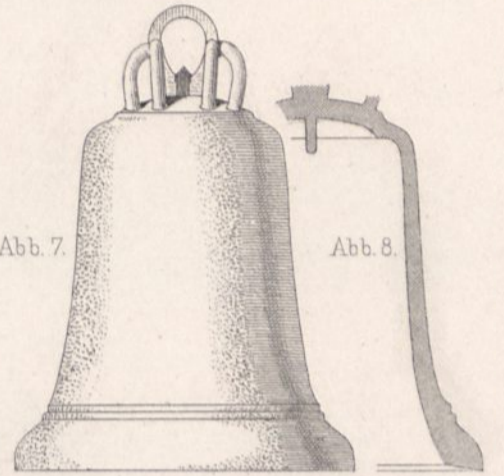
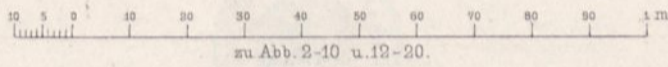
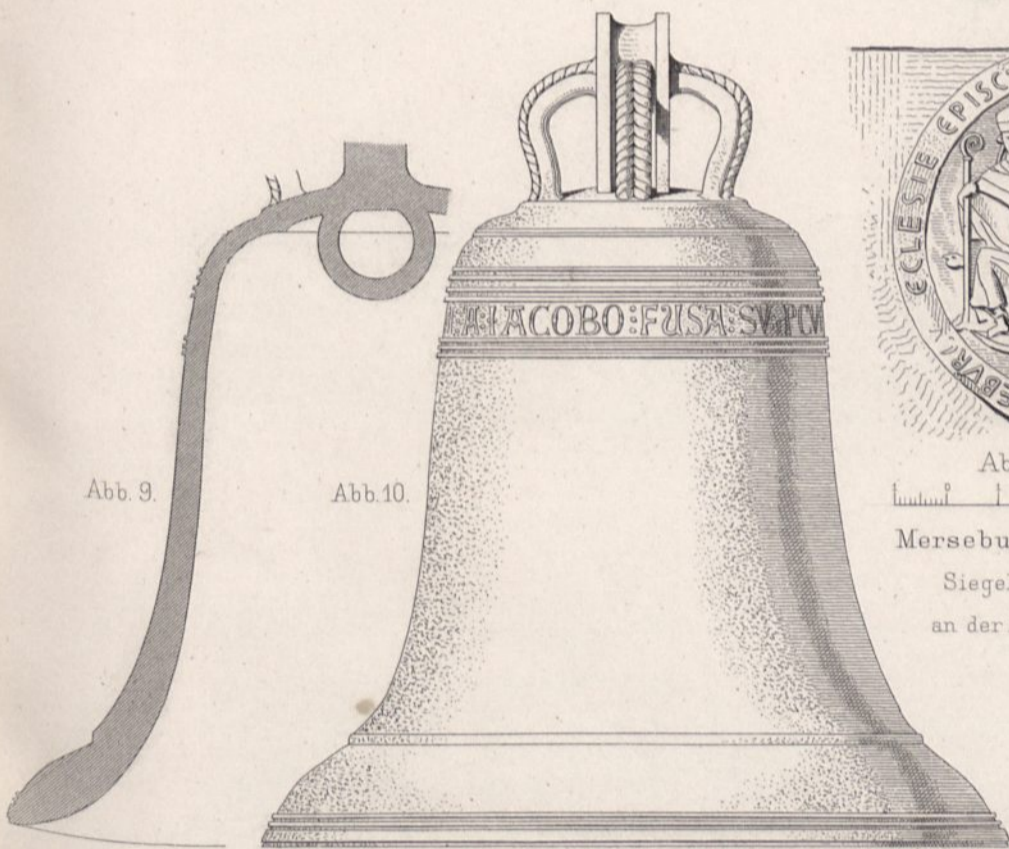

Minden. Dom. 1251.



Abb. 11.

Merseburger Dom. Siegelabdruck an der Benedicta.

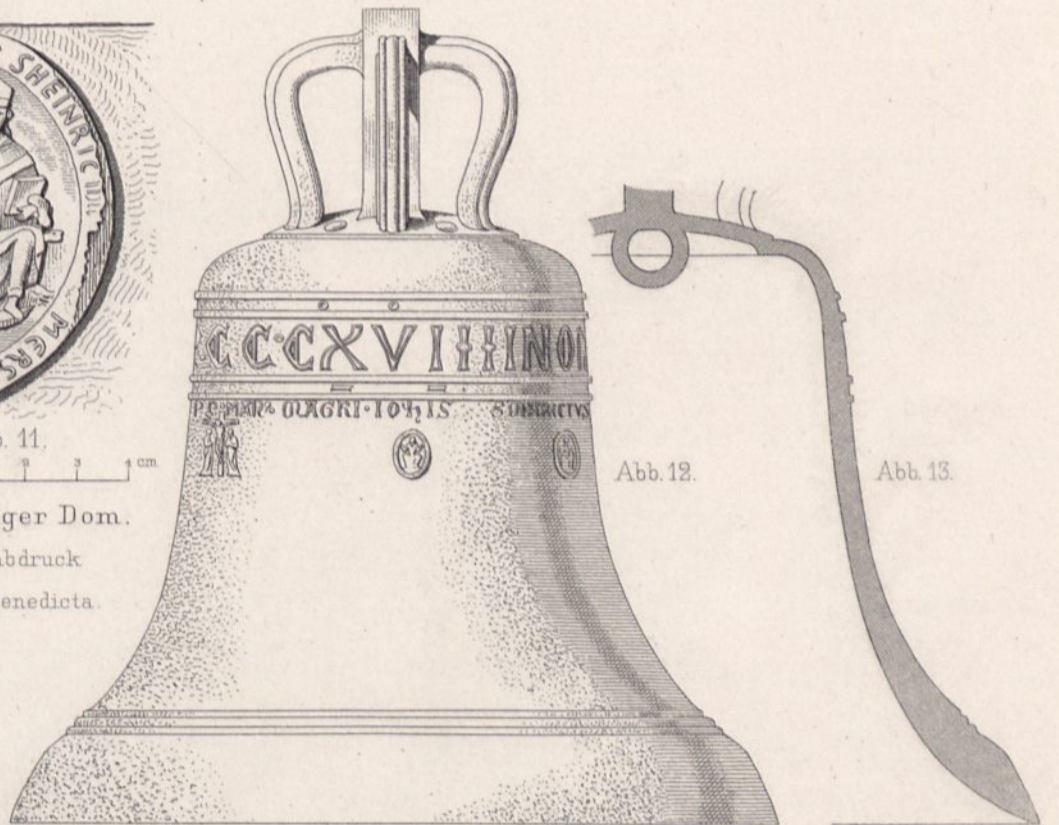

Halberstadt. St. Moritzkirche. Süd. Thurm. 1315 (?)



Abb. 14.



Abb. 14a. Rippe.

Abb. 14-17. Diesdorfer Glocke (Halle).

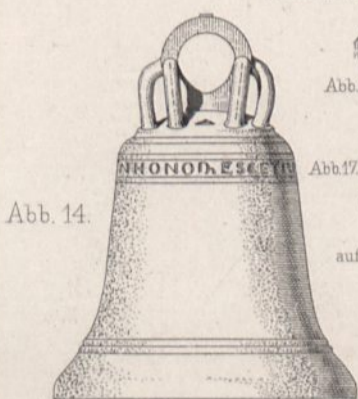
Abb. 16. Schnitt des Mittelbogens.

Abb. 15. Schnitt der Gohre.

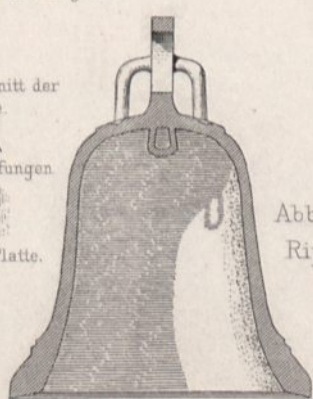
Abb. 17. Vertiefungen auf der Platte.



Abb. 18.

Abb. 20.

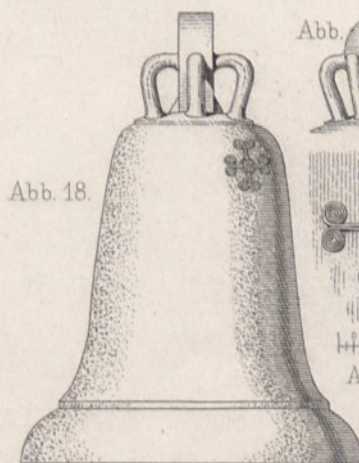

Abb. 19.

Abb. 18-21. Jänsener Glocke. Wachsfadenschmuk.

Abb. 21.

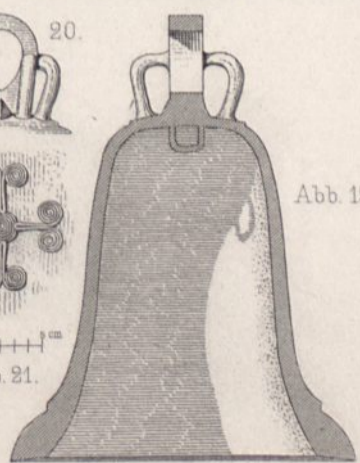

Abb. 1.

Abb. 2.

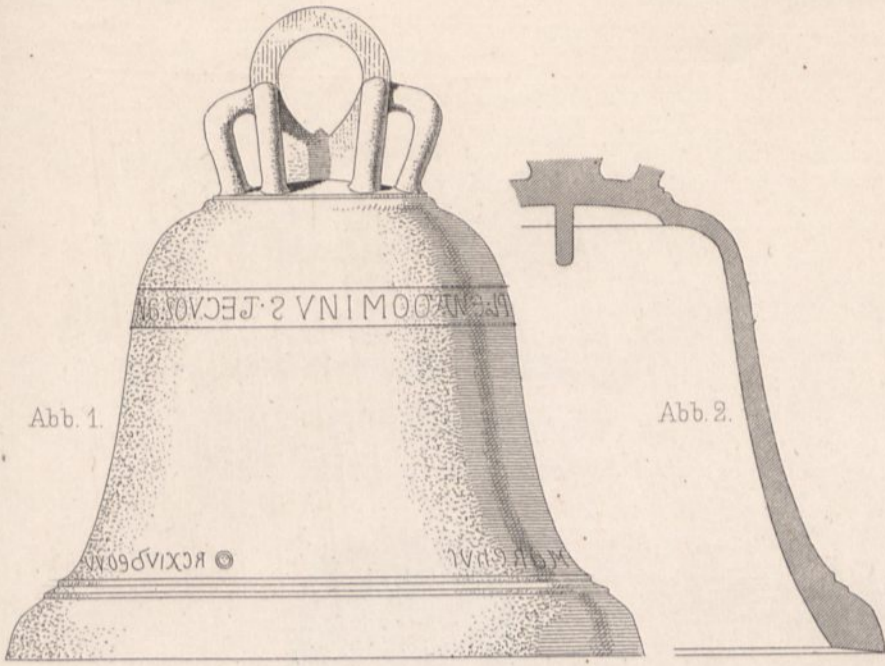

Abb. 3.

Abb. 4.

Helfta. 1234.

Halberstadt. St. Moritzkirche. Nordthurm. 1281.

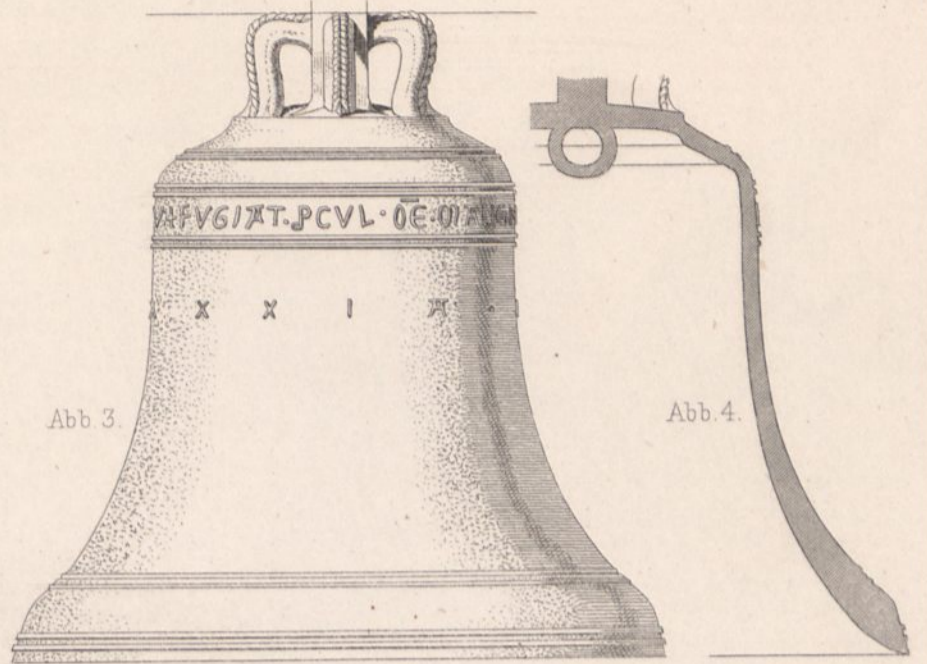
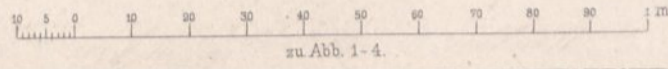

zu Abb. 1-4.



[+ In honore sanctae trinitatis in (aeternitate?)]

Abb. 5. Diesdorfer Glocke (Halle).



[+ In nomine domini amen]

Abb. 6. Merseburg. Glocke mit vertiefter Schrift.



Abb. 8.



Abb. 7.

Abb. 7-9. Merseburger Dom. Clinsa.

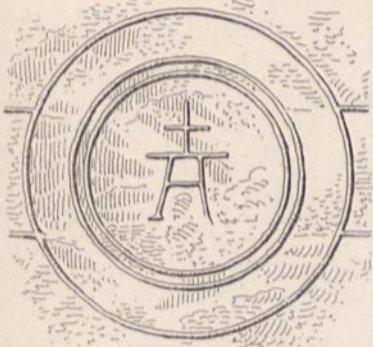
Abb. 9.

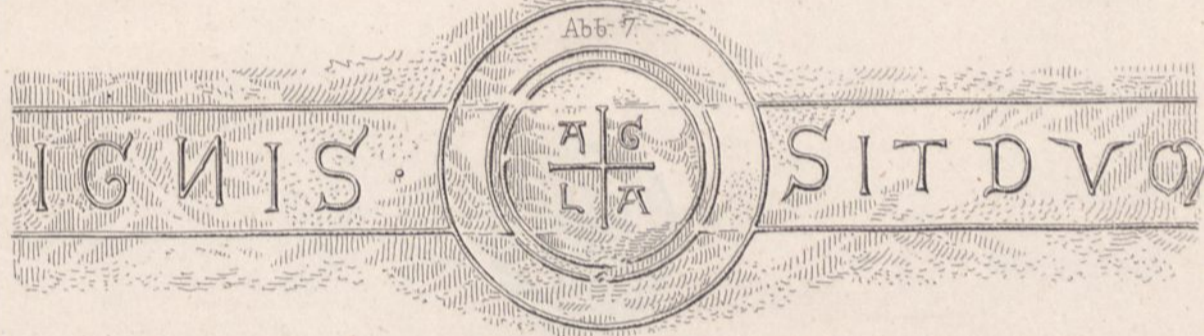
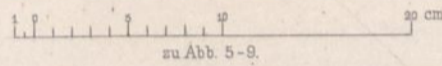

zu Abb. 5-9.



[amen]

Abb. 10. Cremitz.



Abb. 12. Halle. Marktkirche 1420. Crucifixus.



Abb. 11. Burgdorf. Braunschweig. 1270.



Abb. 13. Merseburg. Benedicta. 1280-1300.

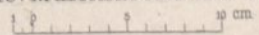

Abb. 14. Radis.

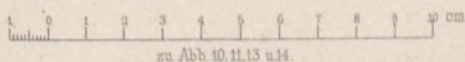

zu Abb. 10, 11, 13 u. 14.



Abb. 1. Wernigerode. Oberpfarrkirche. 1297.



Abb. 3. Merseburg. Benedicta. 1280 - 1300. Segnender Christus.

Abb. 2. Merseburg. Glocke mit vertiefter Schrift. Rippe.

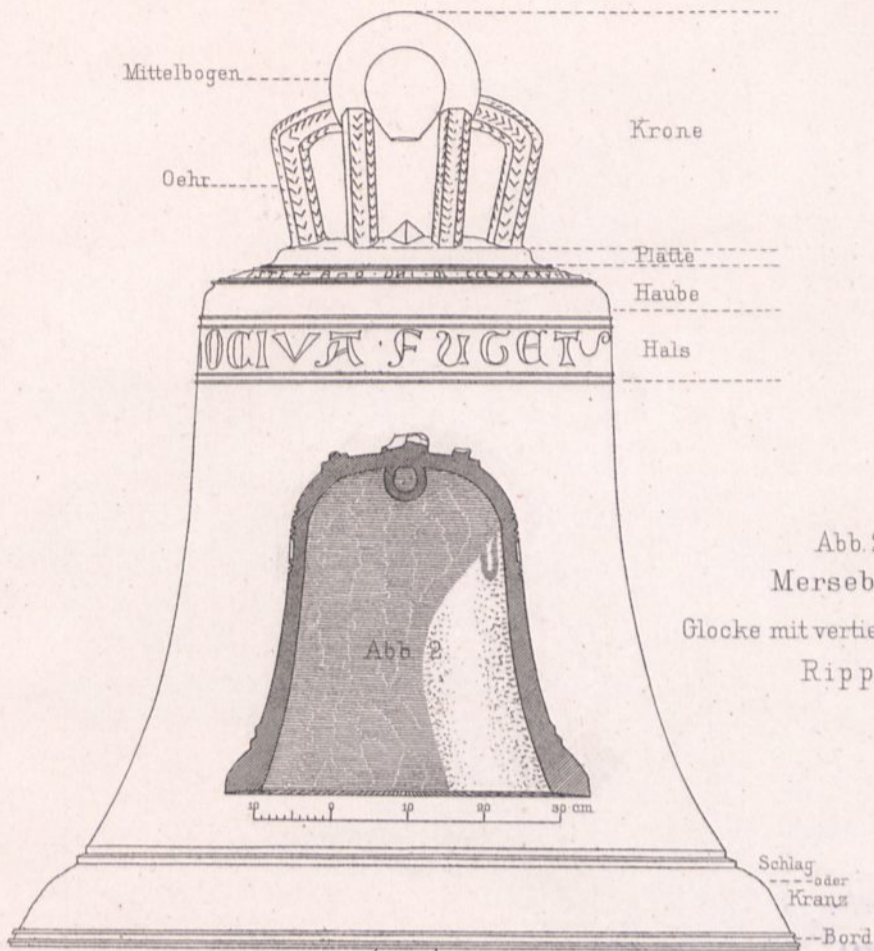

Abb. 4. Halle. Neumarktkirche Uebergangszeit.

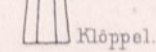

Abb. 5-7. Uthleben. Weihkreuze, eingeritzt.



Abb. 8. Wernigerode. 1297.

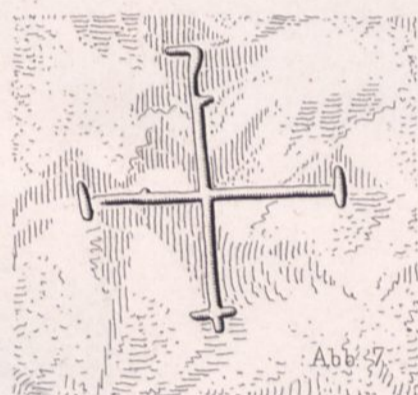
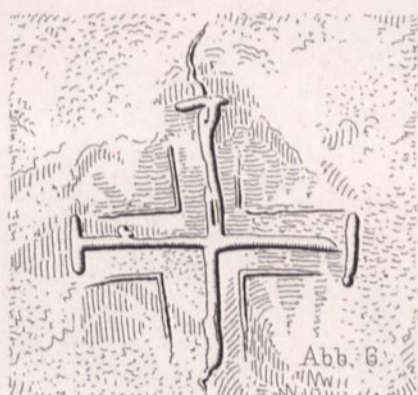
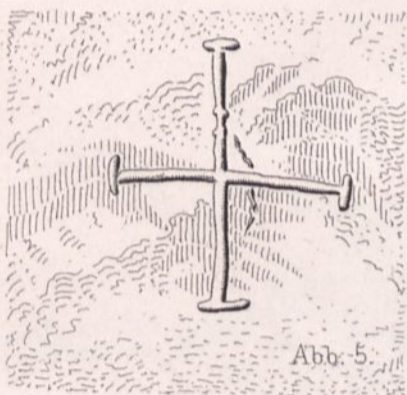

Abb. 9. Uthleben. 1355. Majuskeln über Wachsmoellen.



Abb. 10. Kemberg. Uebergangszeit.

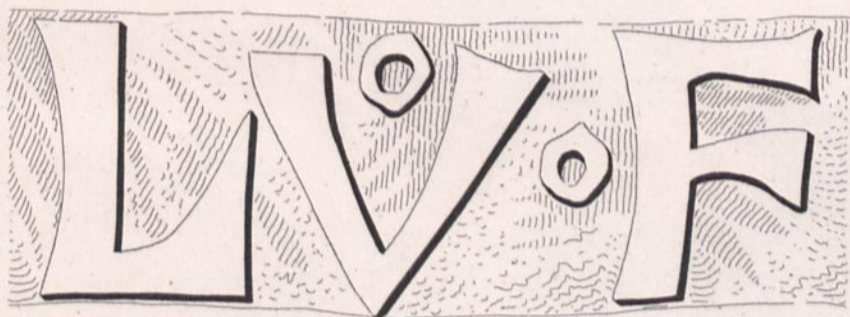

Abb. 11. Schmilkendorf. 15. Jahrh.

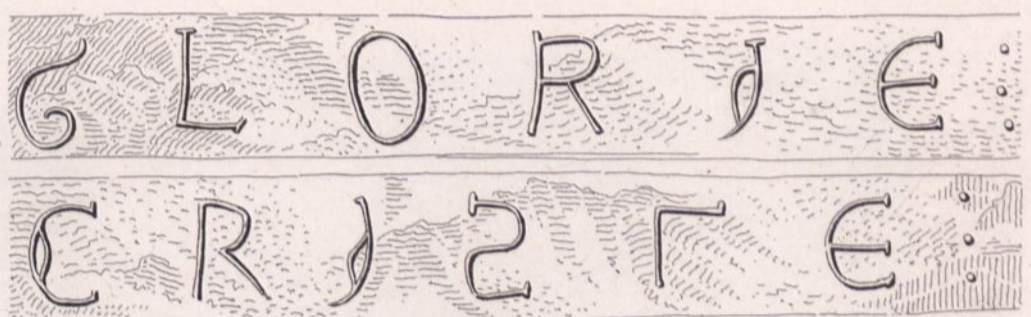

Abb. 12. Braunschweig Dom.



Abb. 15. Apollensdorf. Wittenberger Kreis.



Abb. 13. Halberstadt. St. Moritz. 1281.



Abb. 16. Rosenfeld. Gothisirende Lapidarschrift von 1500 (von rechts nach links zu lesen).



Abb. 14. Halle. Rother Thurm.



Abb. 17. Dobrichau. Gothische Majuskelschrift, richtig stehend, in nachlässig angesetzten Wachsmoellen.

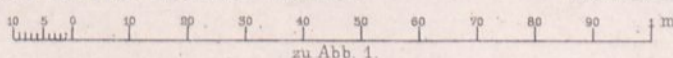

zu Abb. 1.

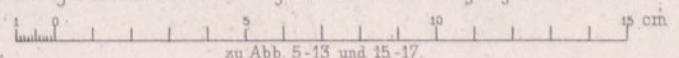

zu Abb. 5-13 und 15-17.

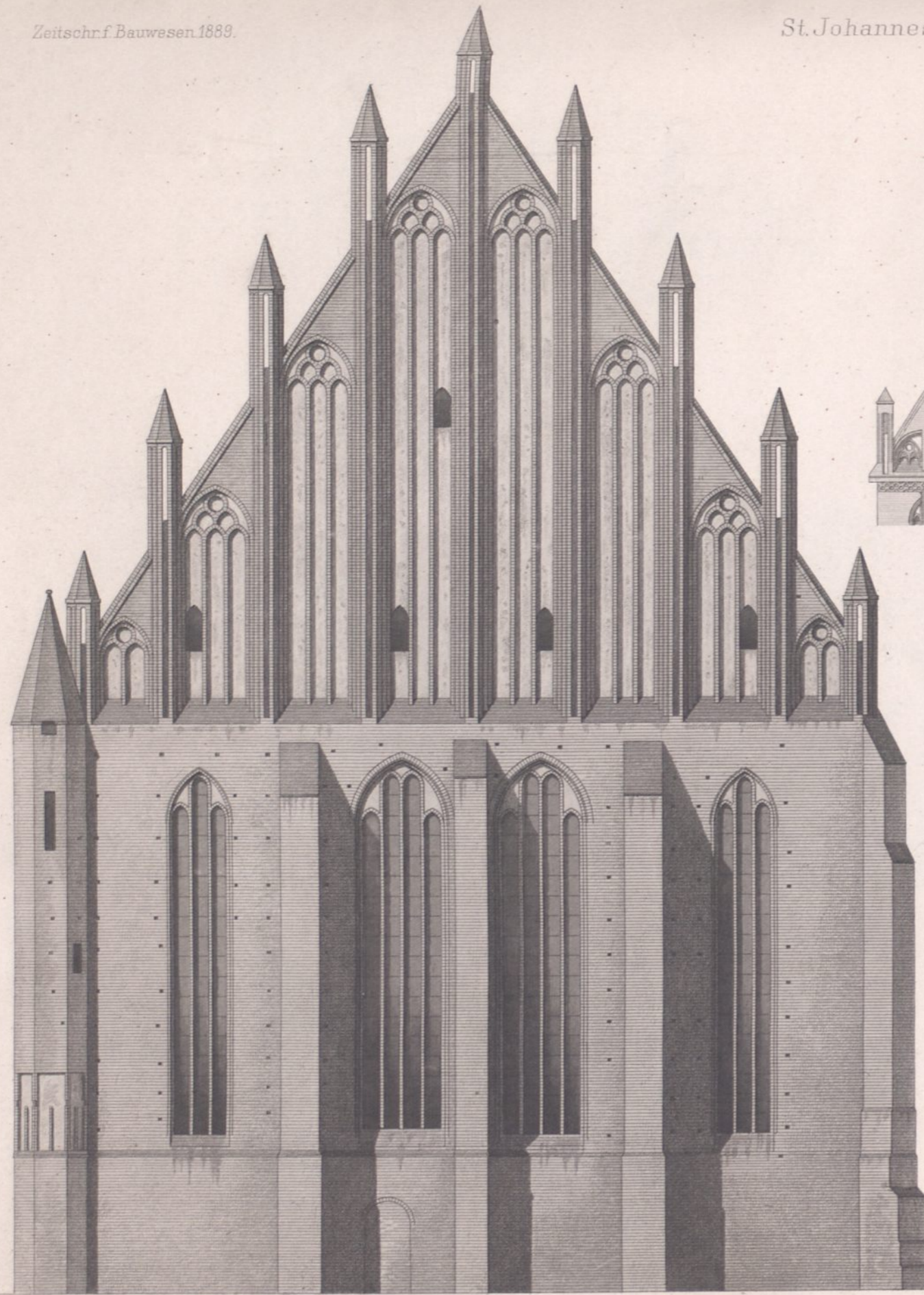

Westseite.

Aufgen. v. H. Latsch.



Chorseite.

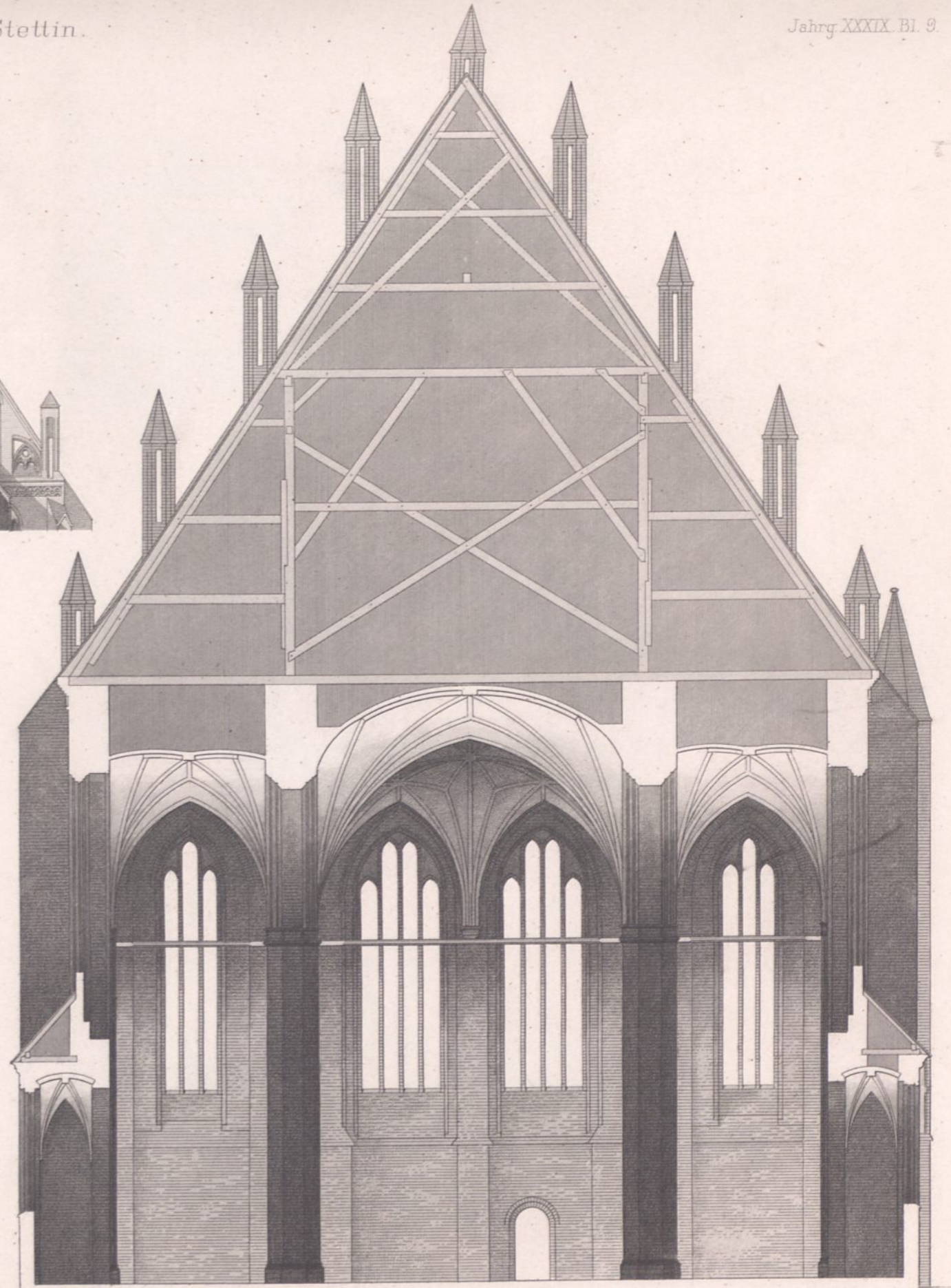

Querschnitt.

J. G. Riegel gest.

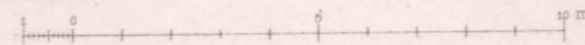



Kirche in Wolkow.
Ostgiebel.

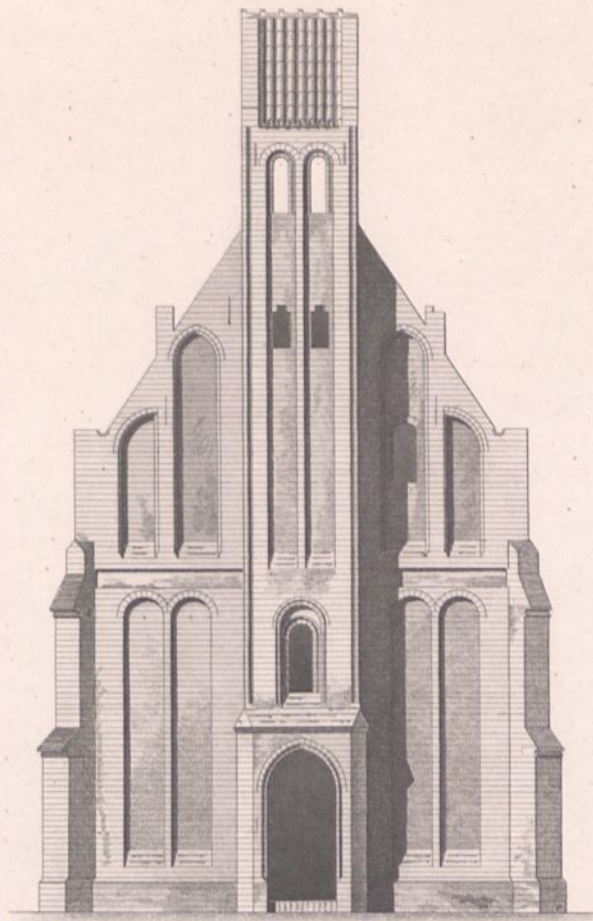

Gertruds-Capelle in Treptow $\frac{1}{4}$ d. Rega.
Westseite.

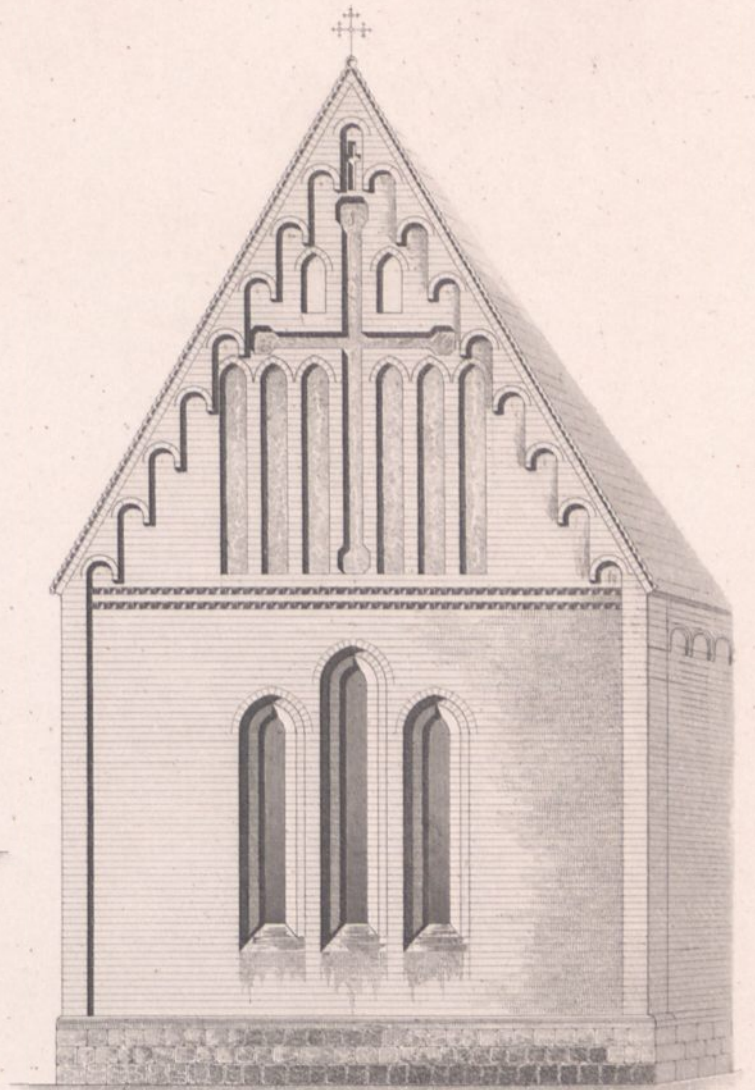

Kirche in Wildberg.
Ostgiebel.

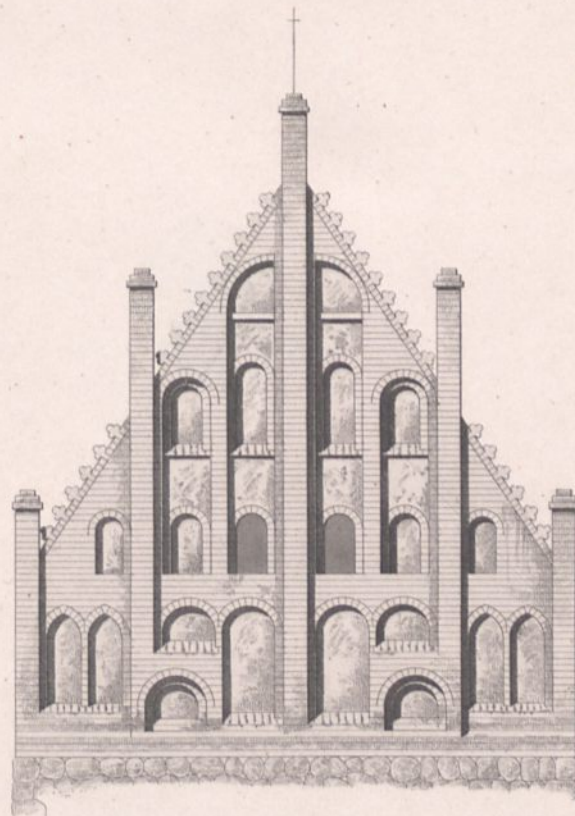

Kirche in Warnitz.
Ostgiebel.

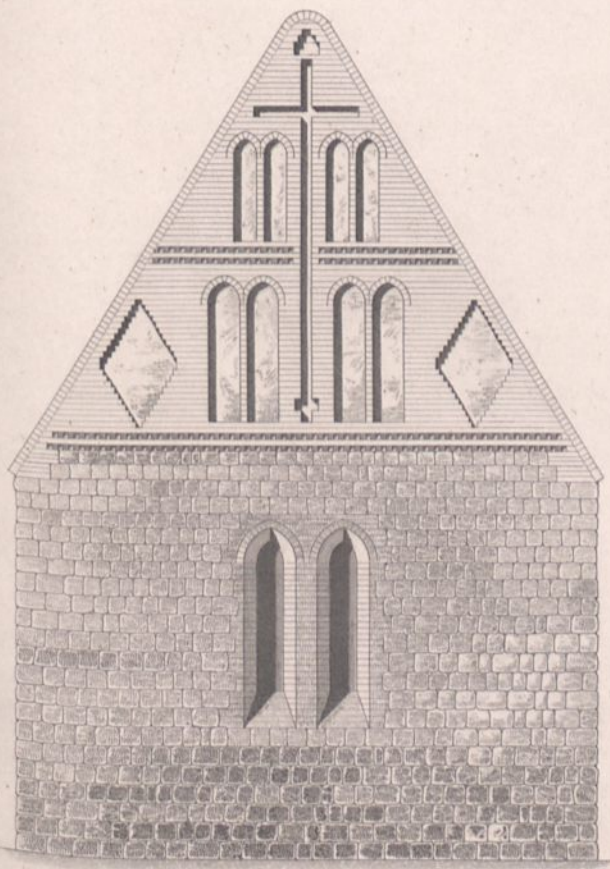

Kirche in Utzedel.
Ostgiebel.

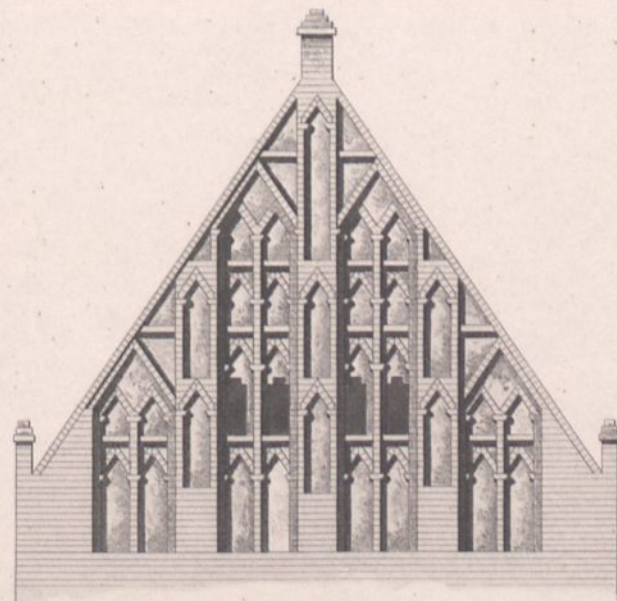

Kirche in Sieden-Bollentin.
Ostgiebel.

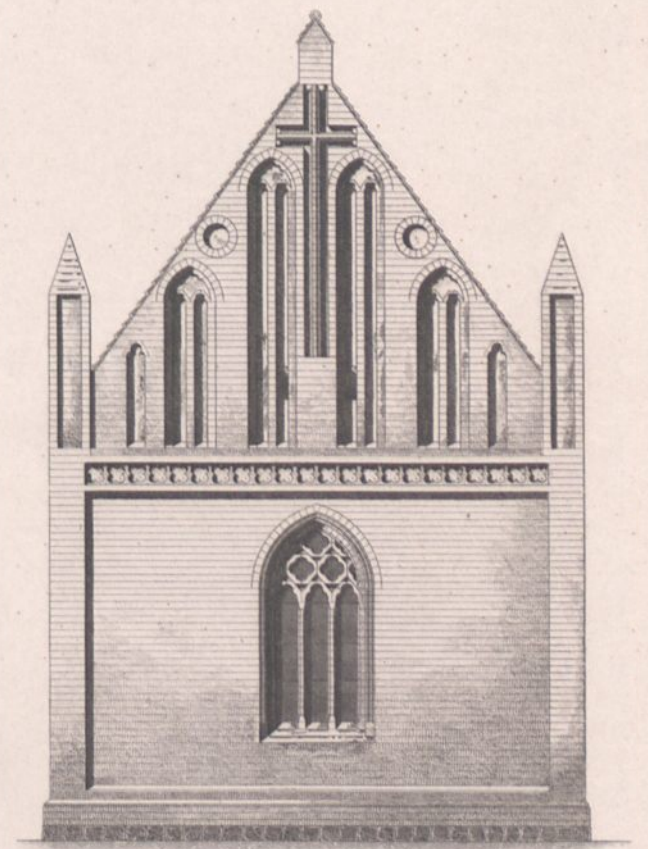

Kirche in Liepen.
Ostgiebel.
Wiederherstellungsentwurf.

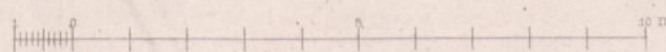

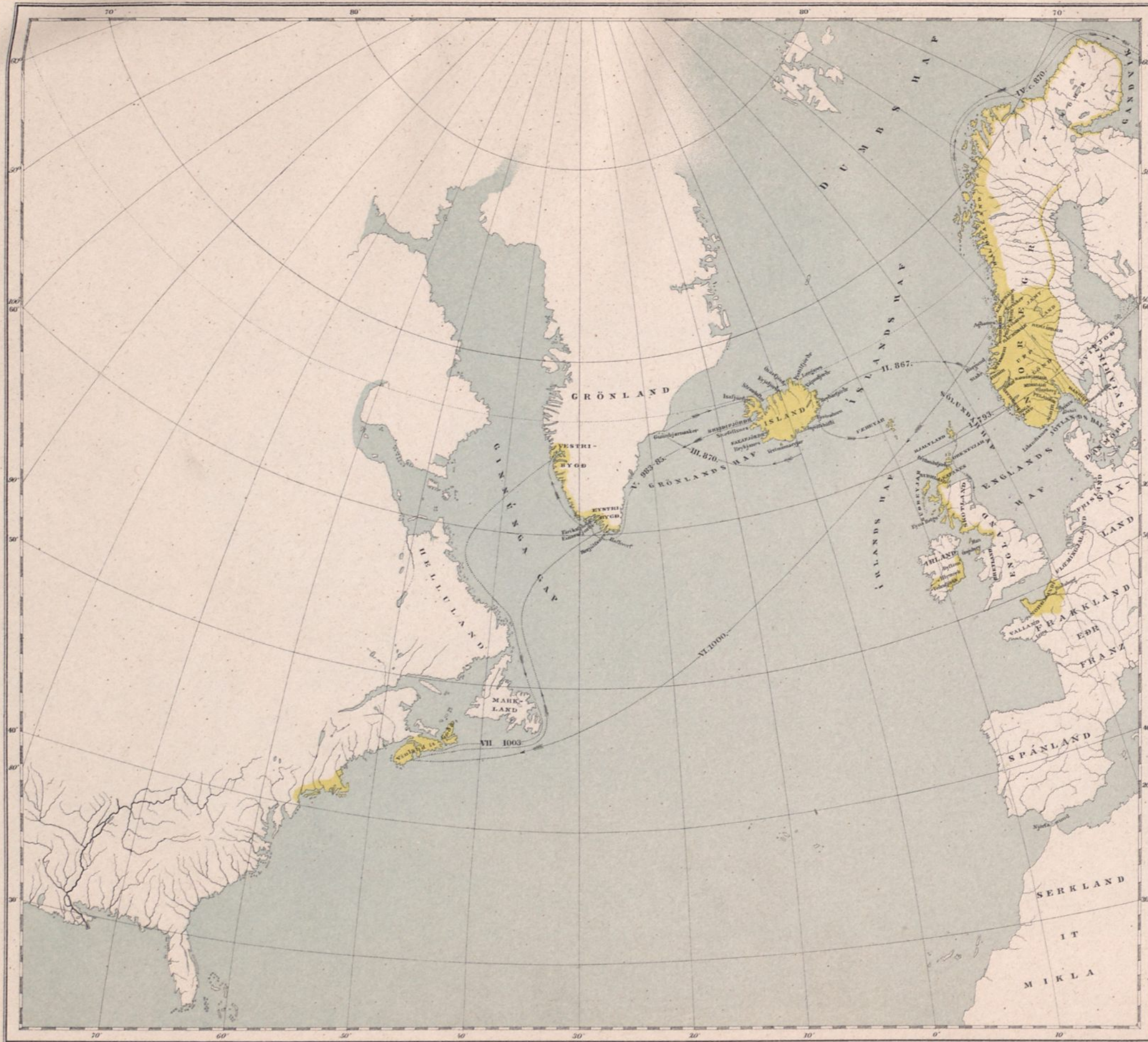

Dauernde Stellung der Norweger
um's Jahr 1000.

Vorübergehend hatten sie um diese Zeit theils ganz Irland, theils grössere Strecken desselben nebst Nordengland, mit York (Jorvik) als Hauptstadt, und grösseren Theilen Schottlands inne, wurden aber wieder auf ihre angegebene dauernde Stellung zurückgezogen, bis die folgenden Begebenheiten, worunter die dänische Herrschaft in England (1017-42), auf die Eroberung Englands von der Normandie aus im Jahr 1066 hinausliefen. Dies hatte wiederum die Eroberung Irlands von England aus, etwa 1171, zur Folge, wodurch der Kreislauf hier abgeschlossen wurde und sich die Lage neu gestaltete.



Kleines Vikingschiff etwa um's Jahr 850 in Norwegen gebaut.

Einige entscheidende Fahrten.

- I. Erster bekannter Vikingszug. Lindisfarn wird geplündert 8. Juni 793.
- II. Island wird gefunden von Nadd-Ödd, auf einer Fahrt von Norwegen nach den Färöer durch Sturm verschlagen 867.
- III. Grönland wird gefunden von Gunnbjörn Ulfson, auf einer Fahrt westlich von Island 870.
- IV. Fumörk wird das erste mal umschifft bis nach Dwina von Ottar etwa 870.
- V. Grönland wird untersucht und zuerst colonisirt von Ulf Röde 983-85.
- VI. Vinland it Goda wird gefunden von Lail Eriksson, auf einer Fahrt von Norwegen nach Grönland durch Sturm verschlagen 1000.
- VII. Vinland it Goda wird vorübergehend colonisirt von Thorfinn Karleone 1003, mit 3 Schiffen und 150 Mann.

H. M. Schirmer entw.

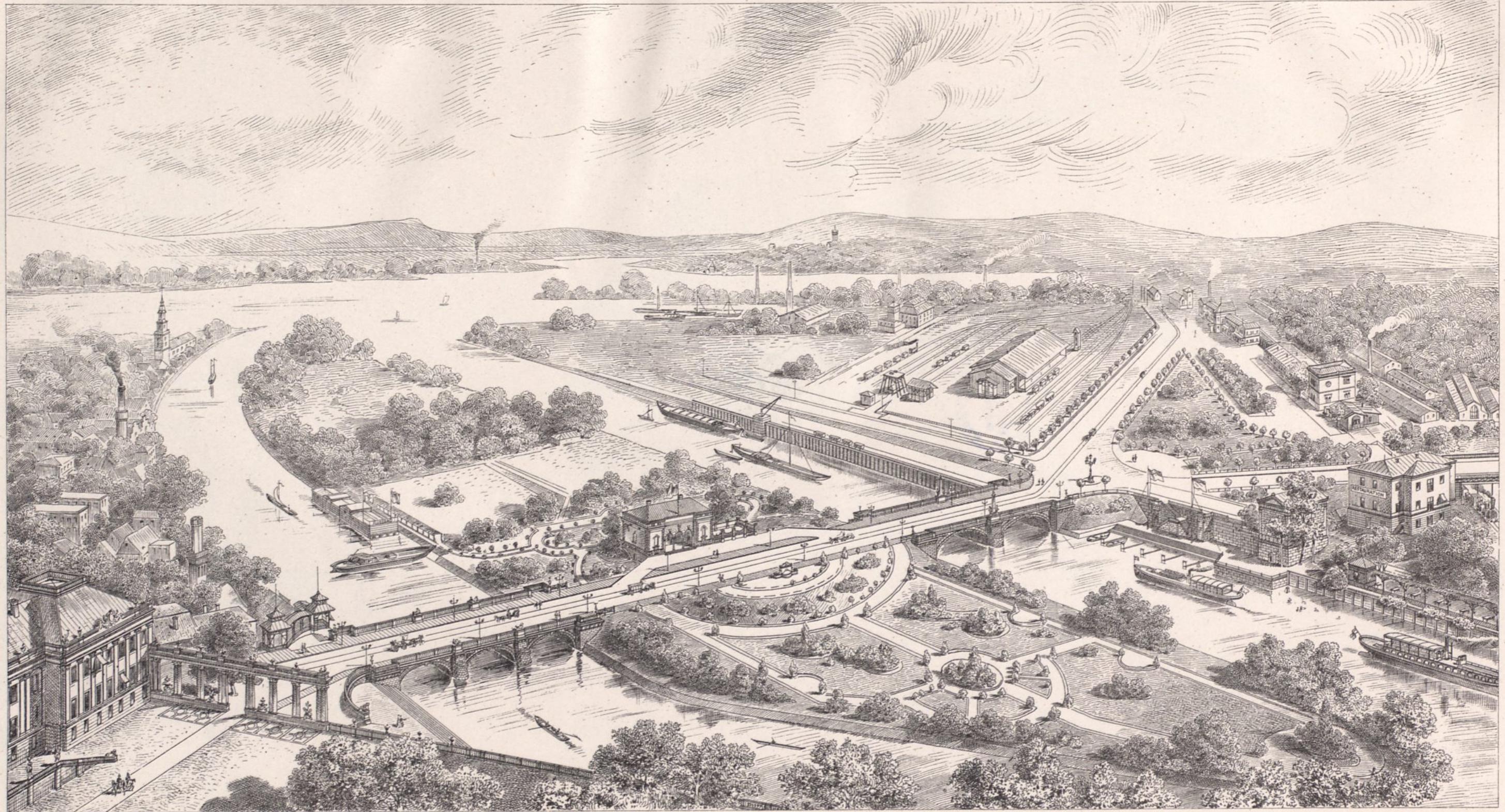

O. Poetsch gez.

Lange Brücke in Potsdam.

Lith. Anst. v. Bogdan Gisevius, Berlin W.

Ernst & Korn, Berlin W.

Lageplan.

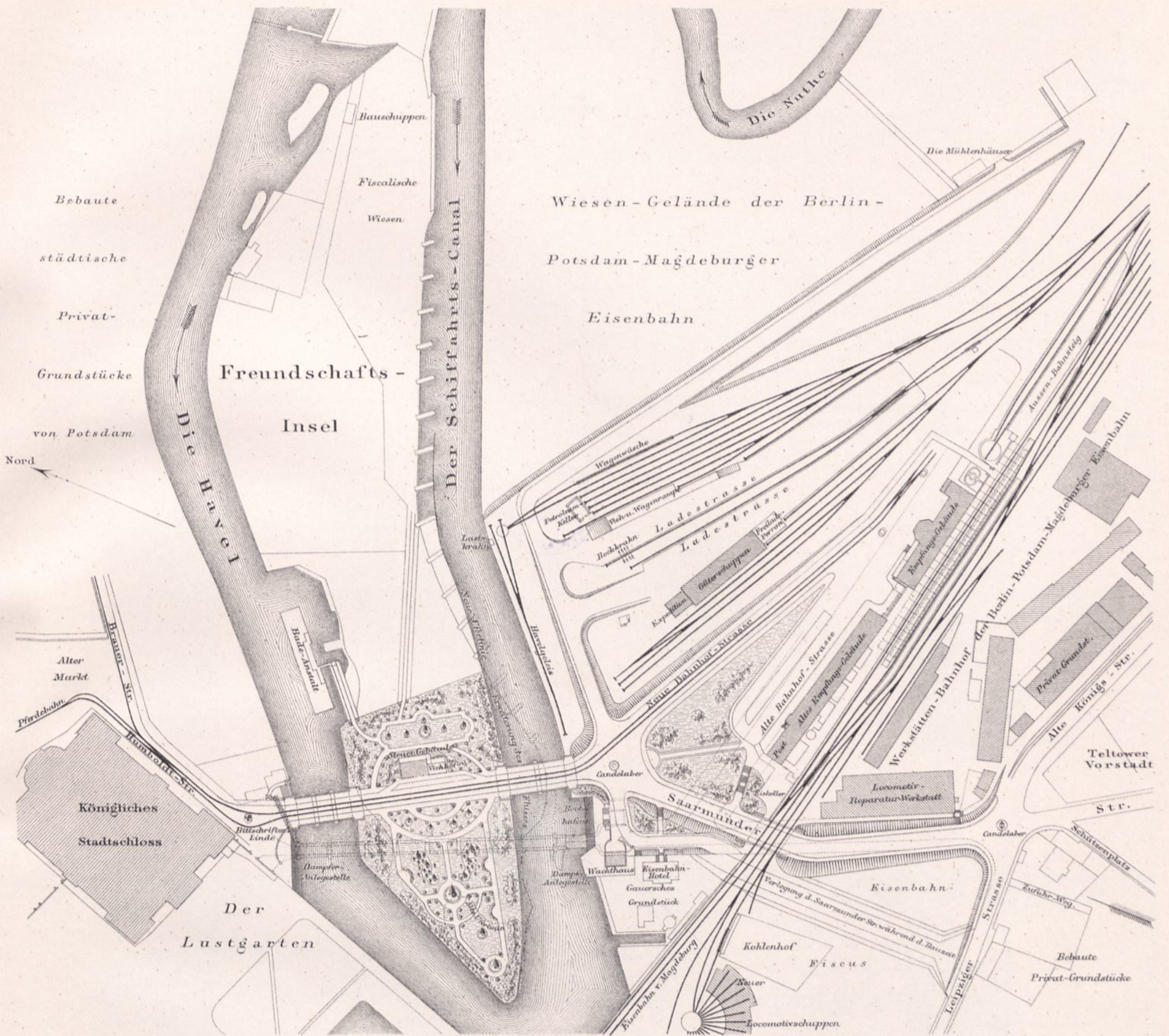

1 : 3000.

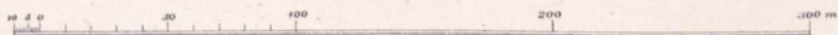

Höhenplan.

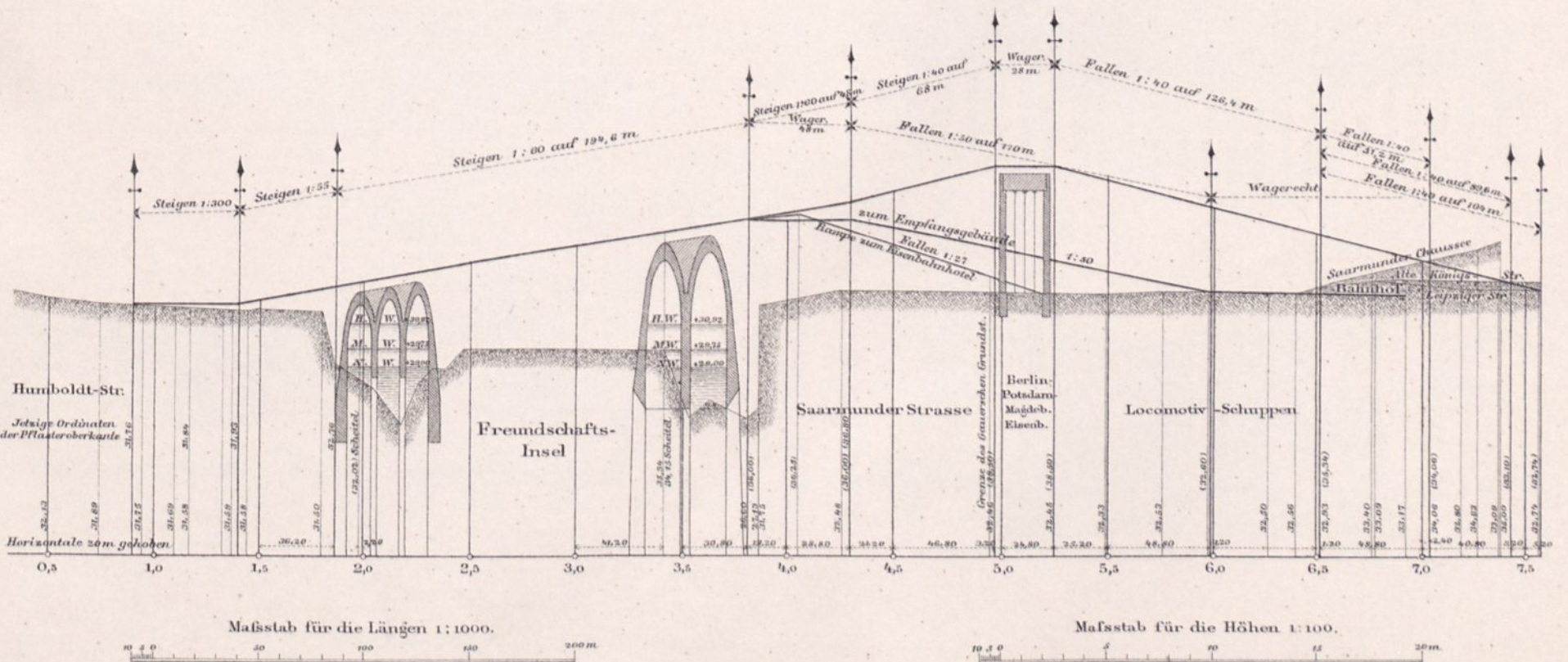

Maßstab für die Längen 1 : 1000.

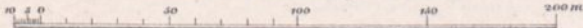

Maßstab für die Höhen 1 : 100.

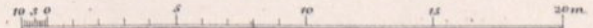

Brücke über die Havel.

Ansicht.

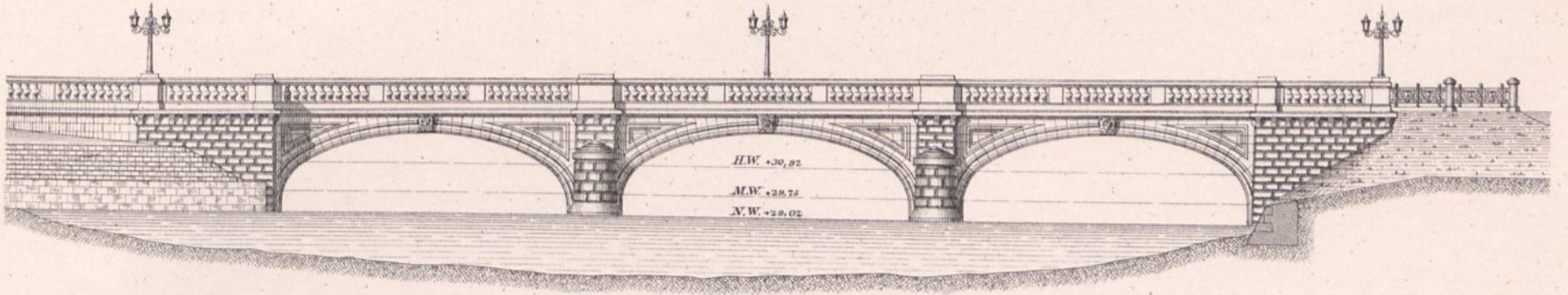

Aufsicht.

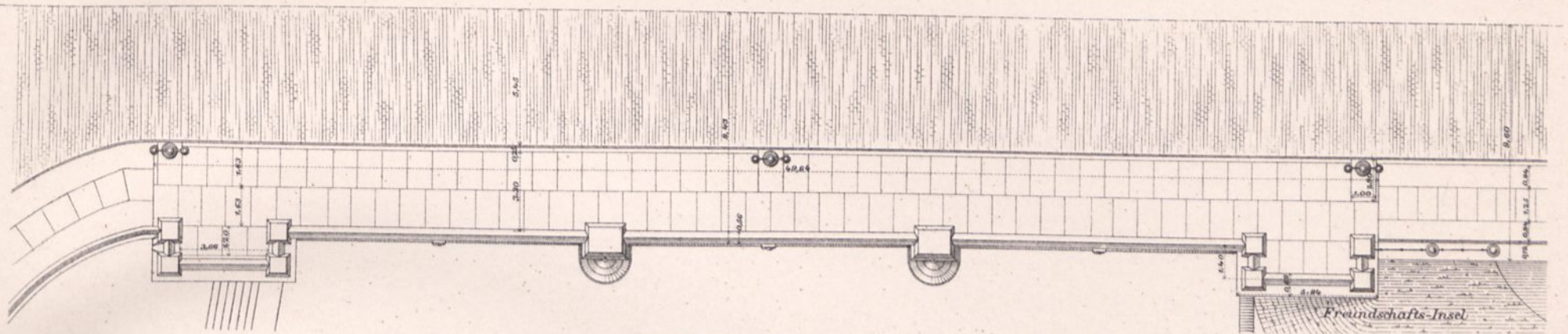

Grundriss der Pfeiler.

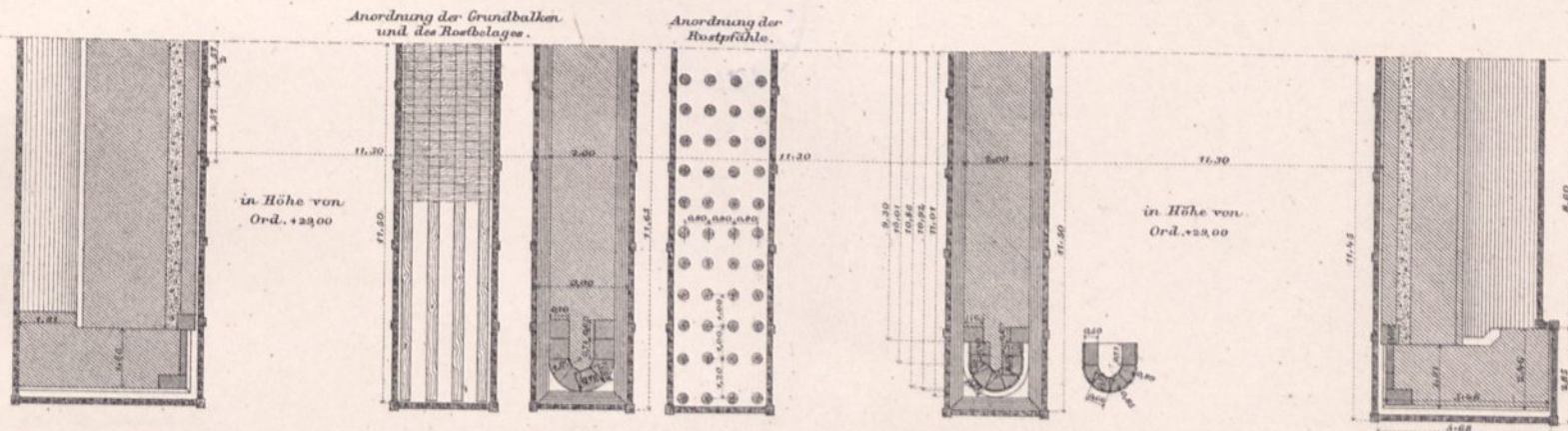

Längenschnitt.

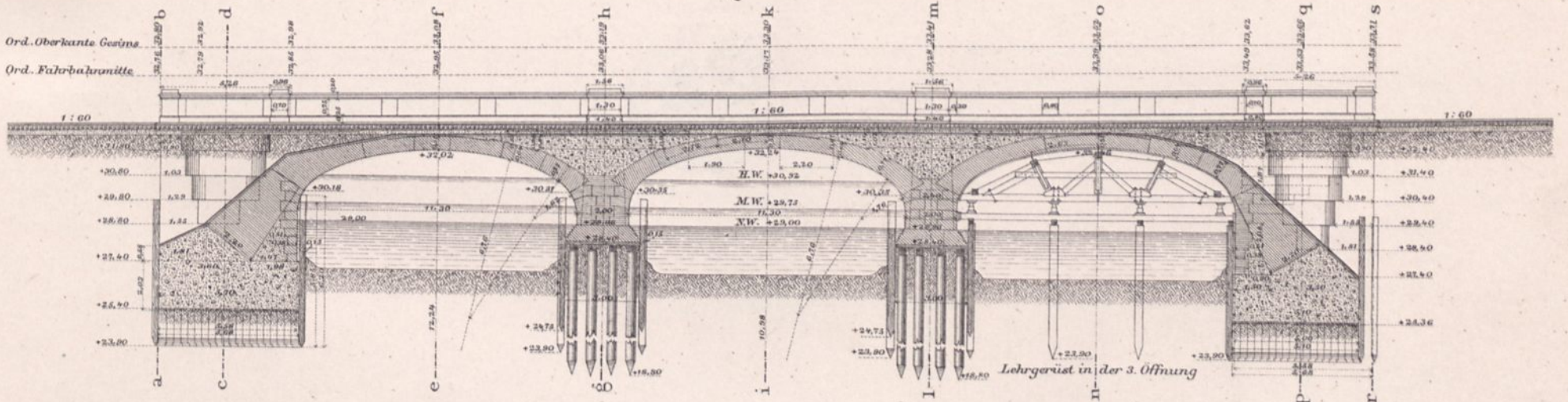

Schnitt i k.

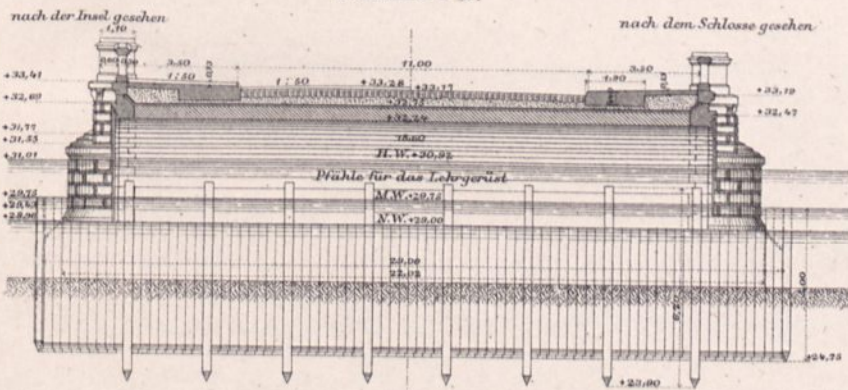

Schnitt g h.

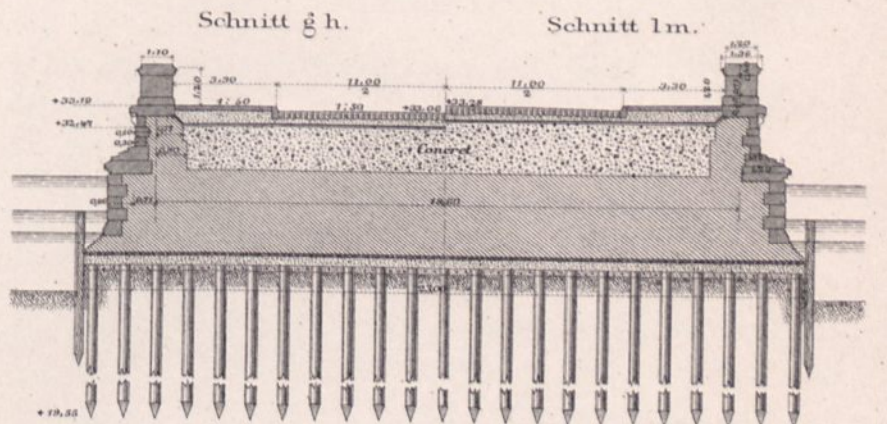

Schnitt l m.

Schnitt e f.

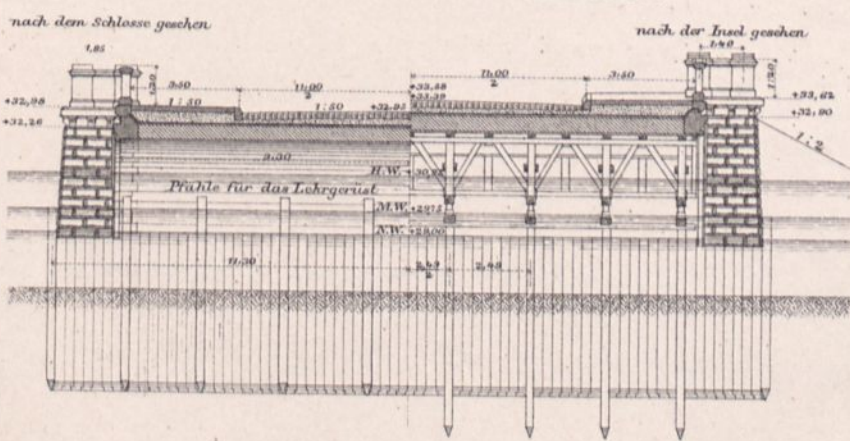

Schnitt n o.

Schnitt a b.

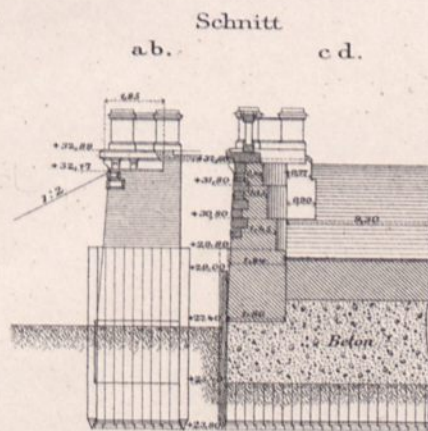

Schnitt c d.

Schnitt p q.

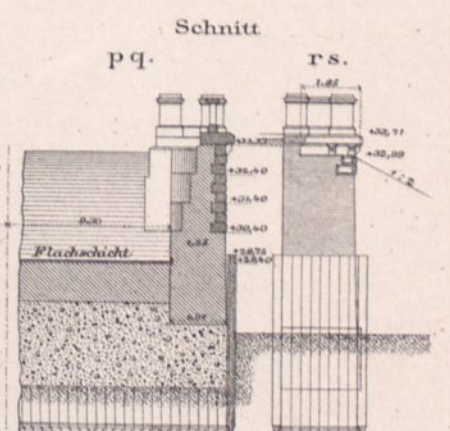

Schnitt r s.

1:250.

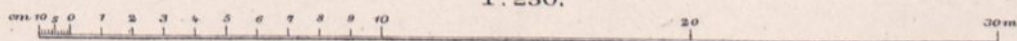

Brücke über den Schiffahrtscanal.

Ansicht.

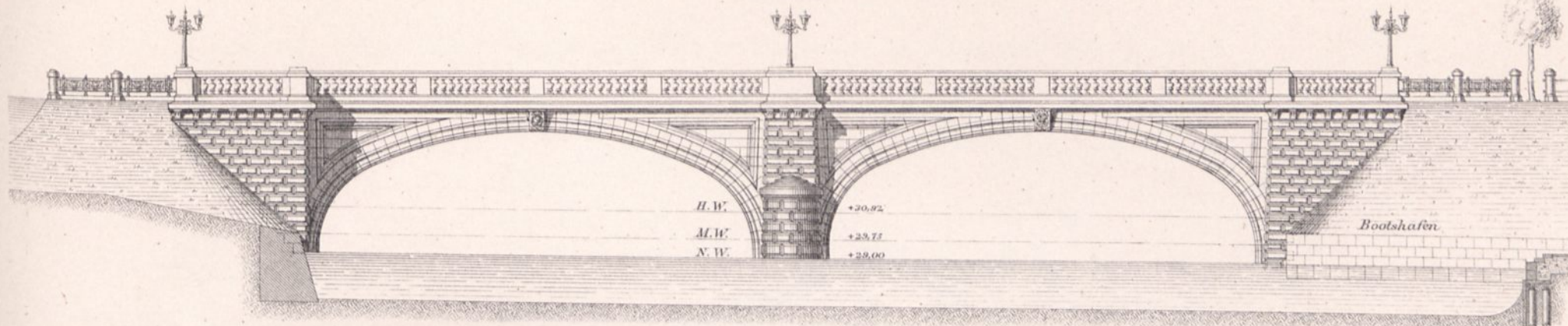

Aufsicht.

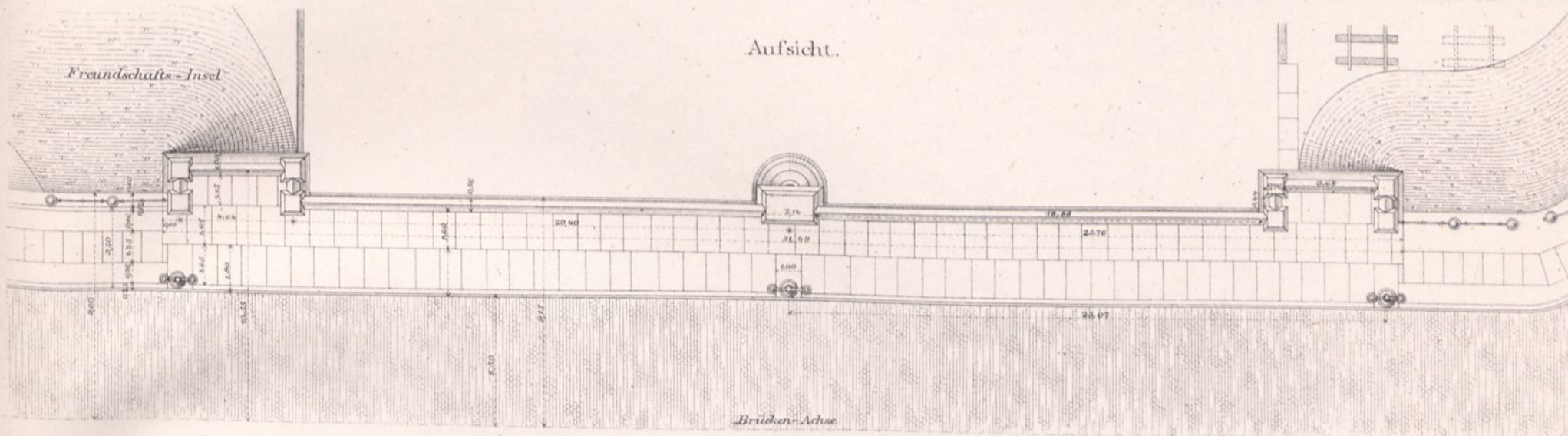

Grundriss der Pfeiler.

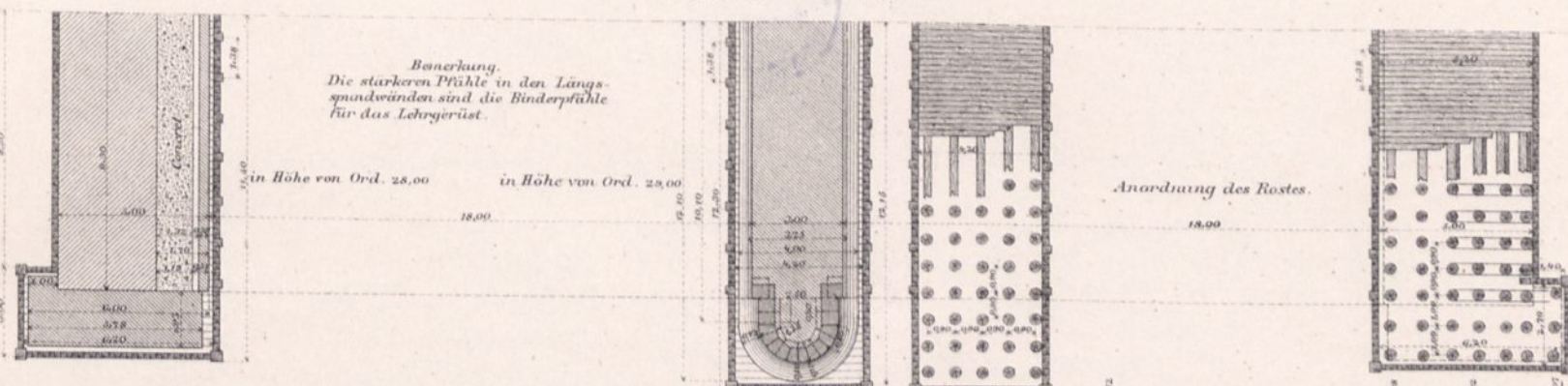

Längenschnitt.

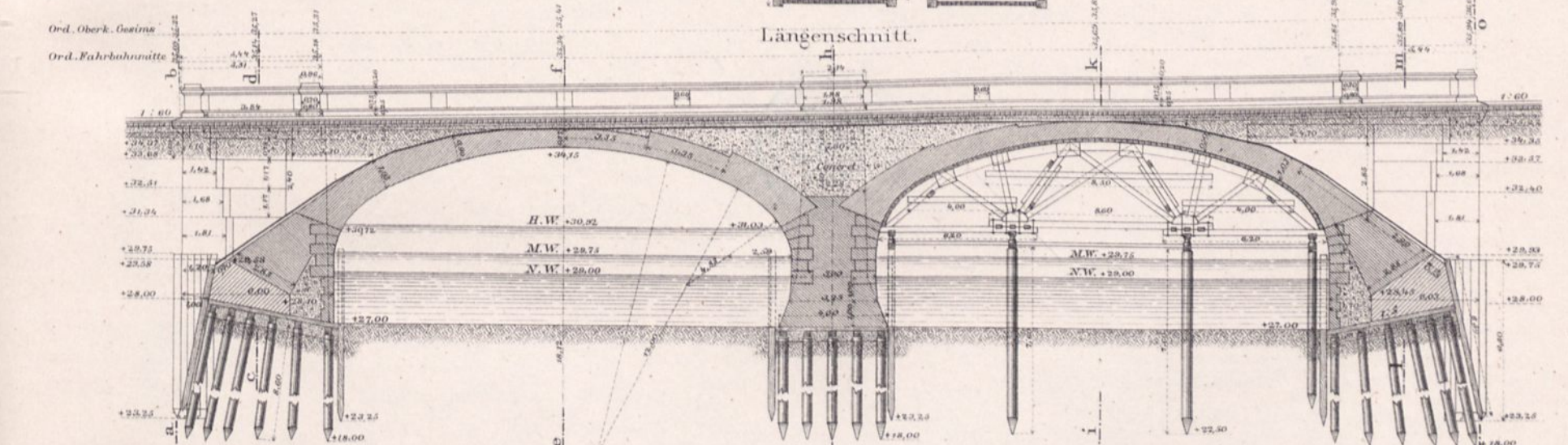

Schnitt ik.

Schnitt ef.

Schnitt gh.

Schnitt ef.

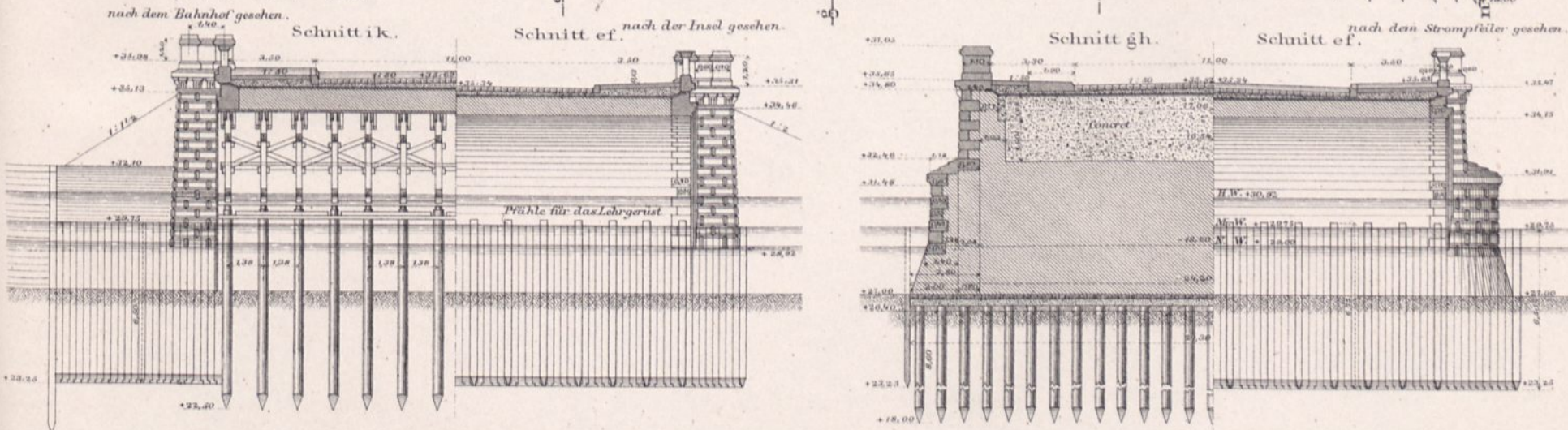

Schnitt ab.

Schnitt cd.

Schnitt no.

Schnitt lm.



Abb. 1.
Übersichtsplan der
Linkuhnen-Seckenburger Niederung
nebst Umgebung.



Abb. 2. Die Wassergänge der Linkuhnen-Seckenburger Niederung im Jahre 1861.

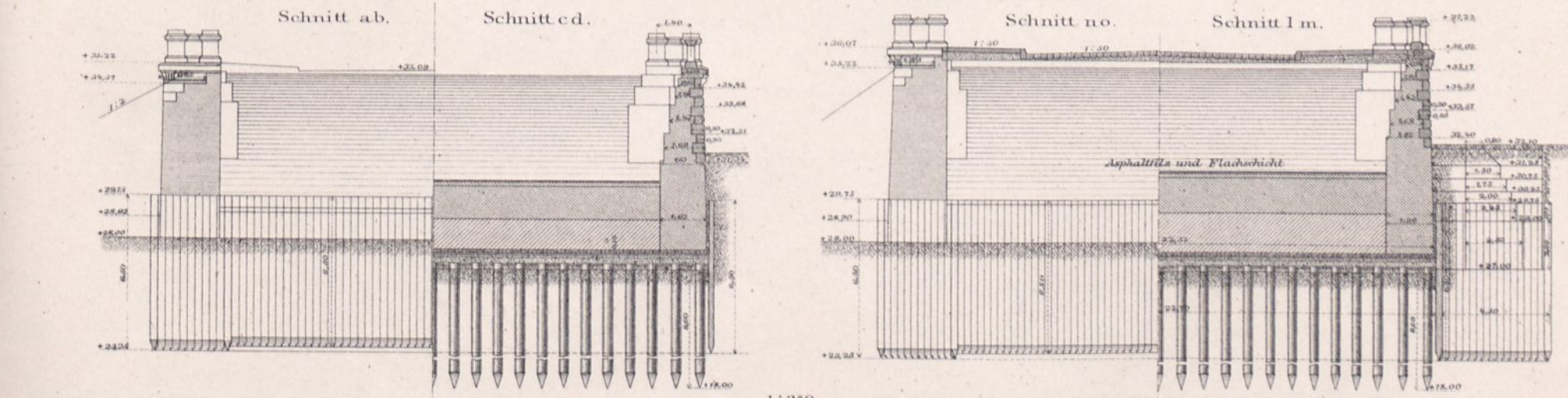

Abb. 5.
Querschnitt der Schnecke an der
Mündung in die Schalteik bei c.

zu Fig. 4 u. 5: 1:360 für Höhen.

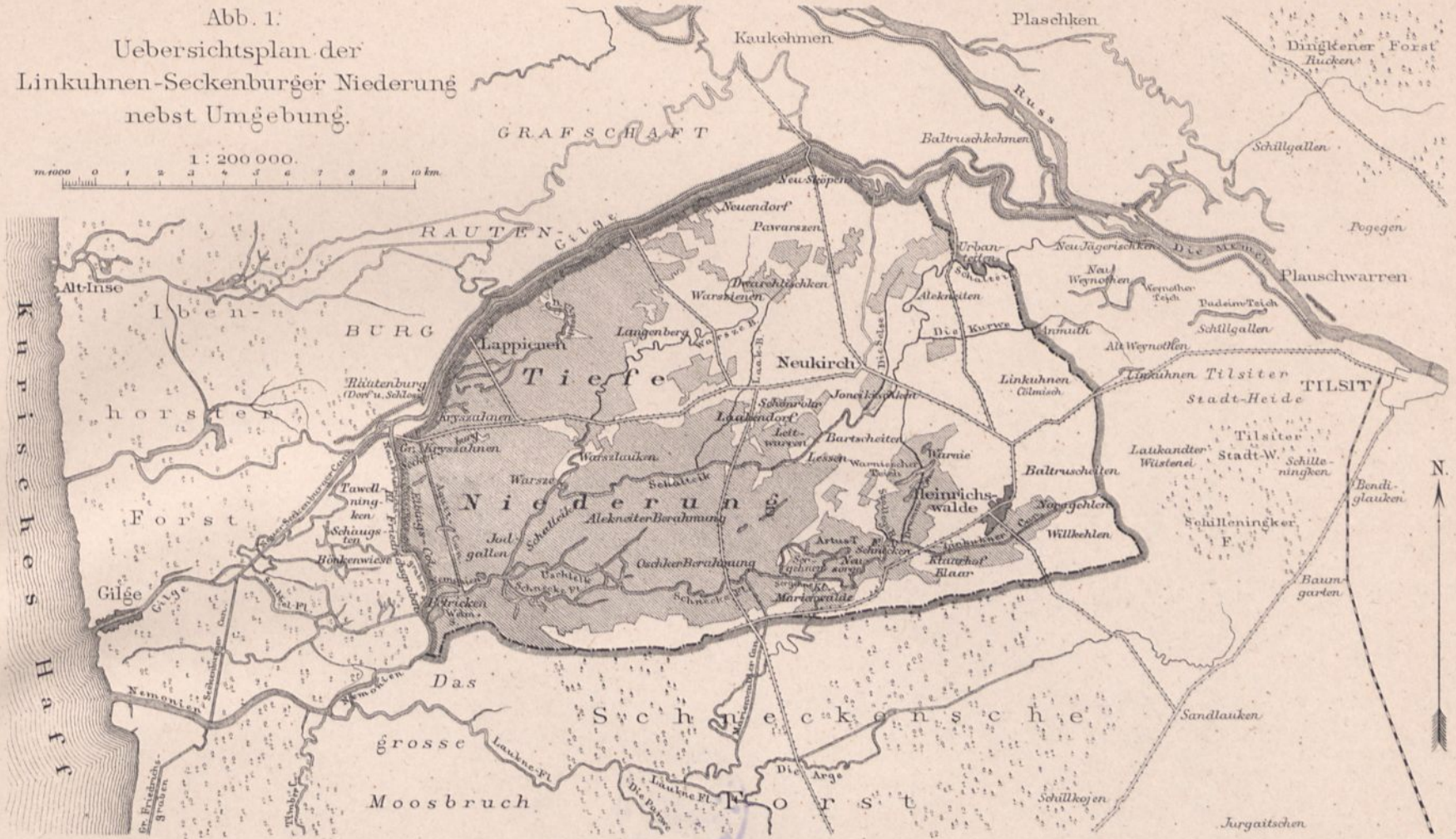
Abb. 6.
Wasserstände bei Petricken.

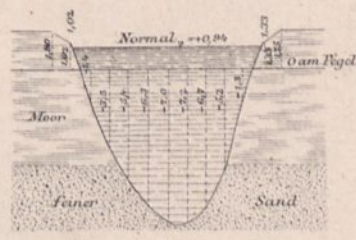
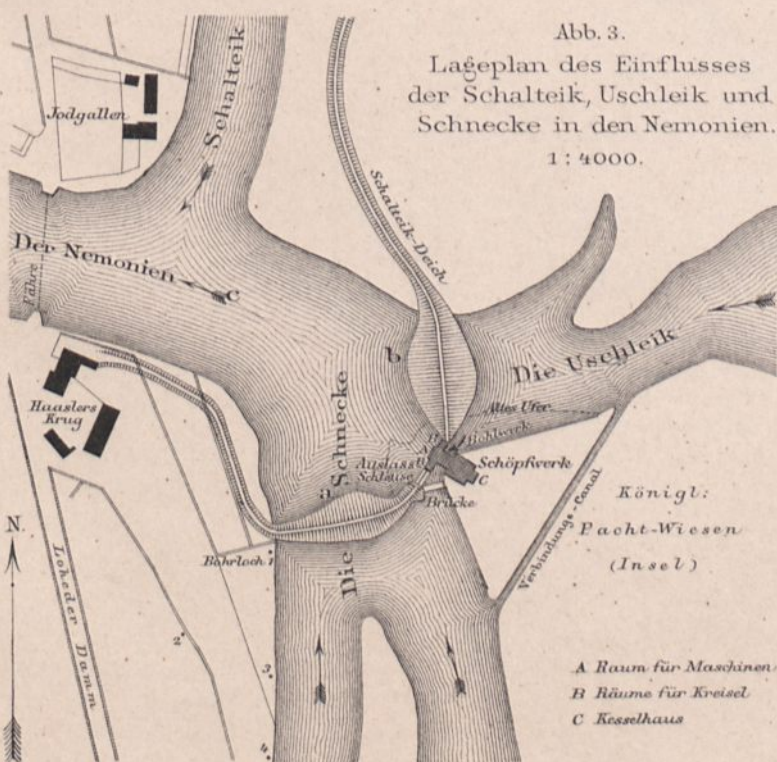

Abb. 4. Querschnitt der
Schnecke bei a. Uschleik bei b.



Entwässerung der Linkuhnen-Seckenburger Niederung.

Uebersichtsplan der Entwässerungsanlagen im Gebiete des Entwässerungs-Verbandes.

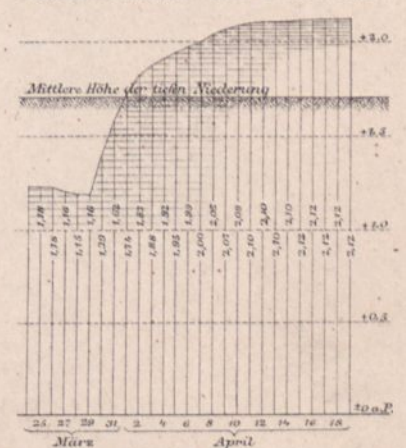
Zeichen-Erklärung.

- Wasserläufe des Verbandes (frei ausmündend.)
- " " " (künstlich entwässert.)
- Binnentwässerungs- (Schau-) Gräben
- Befähigte Deiche
- Unbefähigte Deiche
- Umgrenzung des Verbandsgebietes
- Trennungsgrenzen der Polder

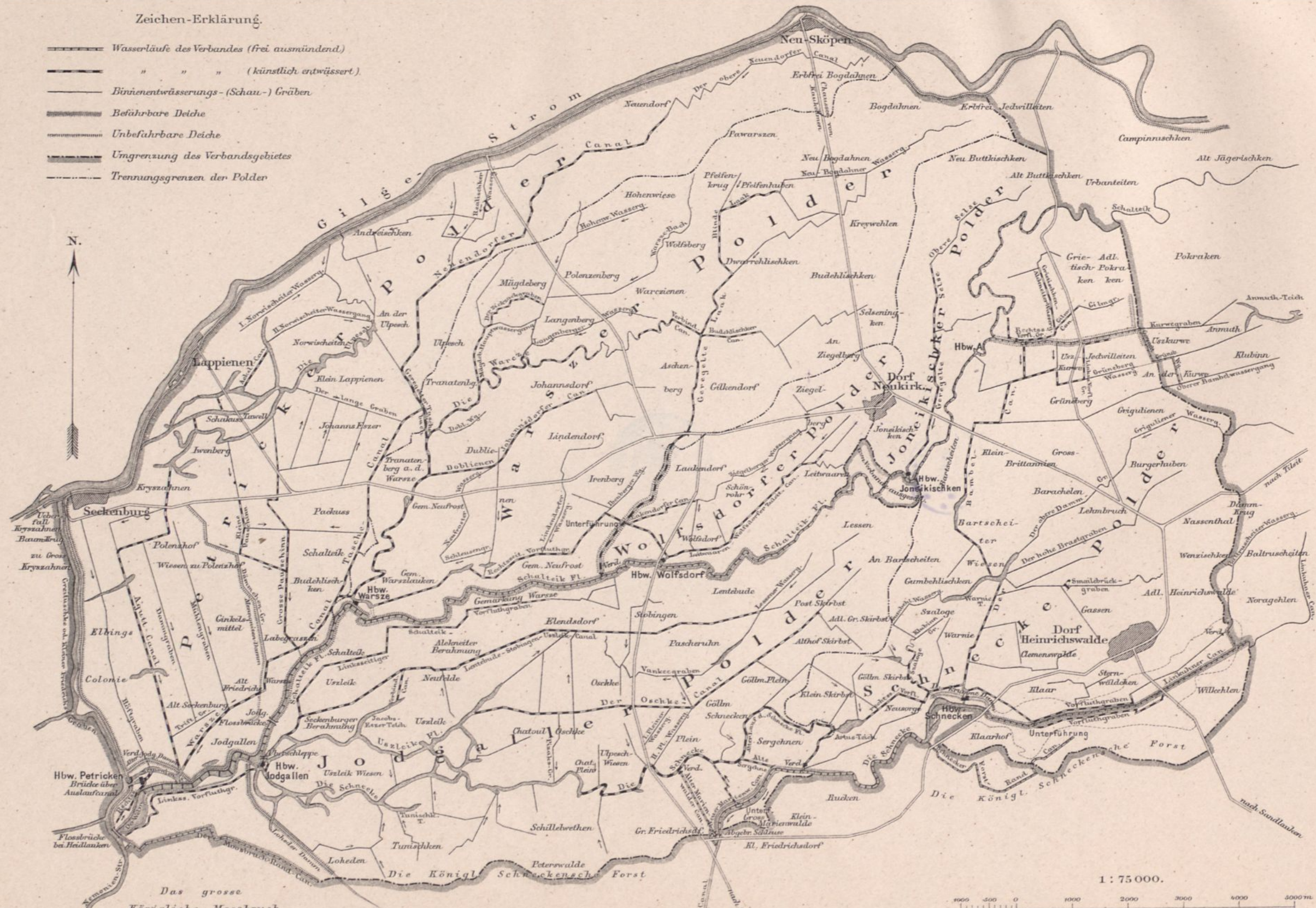

Gehöft- und Dienstland

Abb. 1.
Hebewerk Jodgallen.

Grundriss.
1 : 200.



Abb. 9. Spurzapfen.



Abb. 8. Querschnitt.

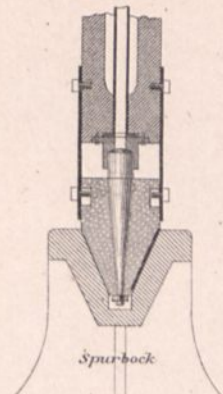
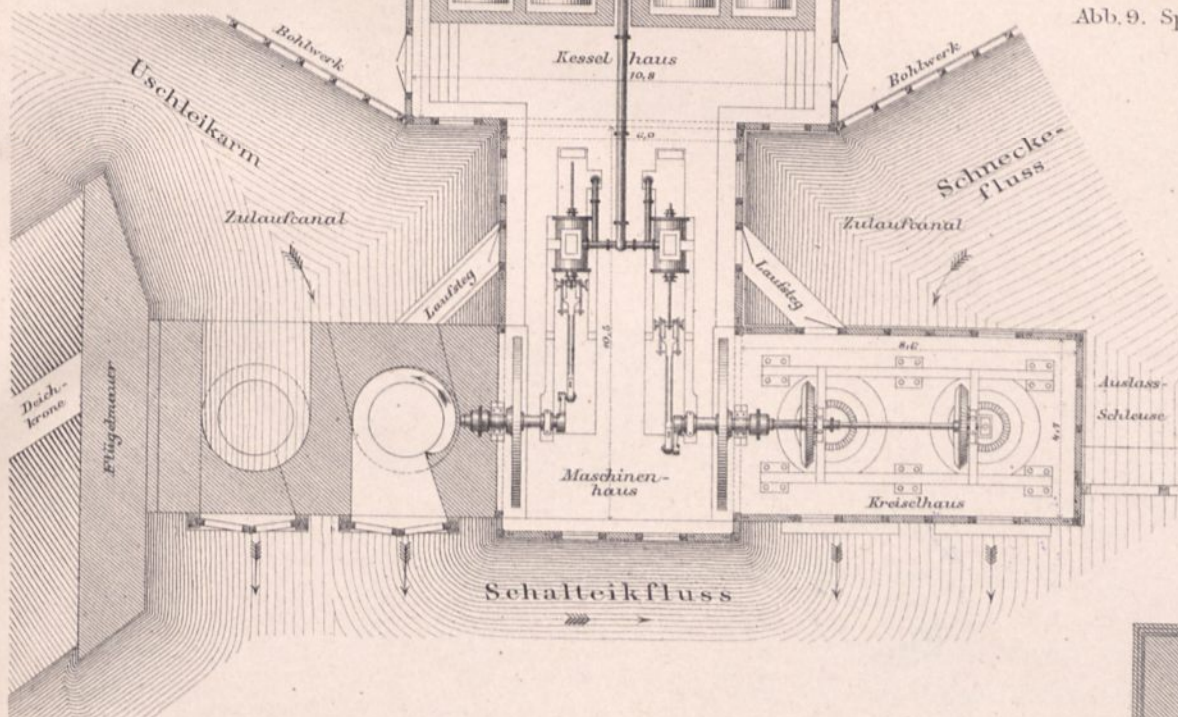

Abb. 7. Grundriss.

Abb. 7-9.
Hebewerk Wolfsdorf.

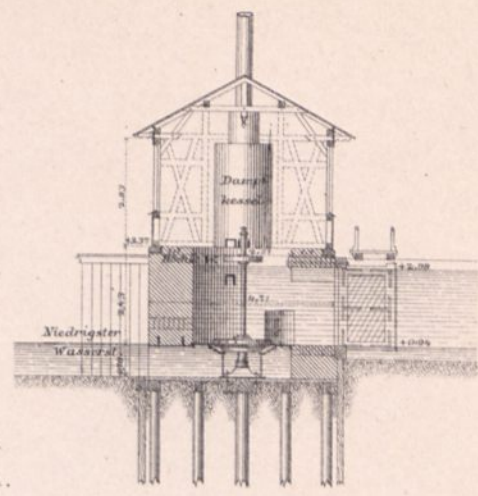
Abb. 7 u. 8 1 : 200.

Abb. 2-6.
Hebewerk Schnecken.

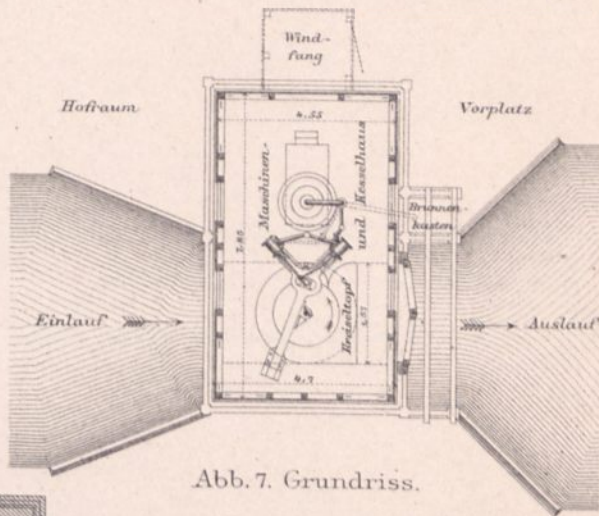
Abb. 2 u. 3 = 1 : 200.

Abb. 4-6.
Dampfkesselanlage.
1 : 100.



Abb. 2.
Grundriss.

Abb. 4. Schnitt a b c d.

Abb. 3.

Querschnitt.

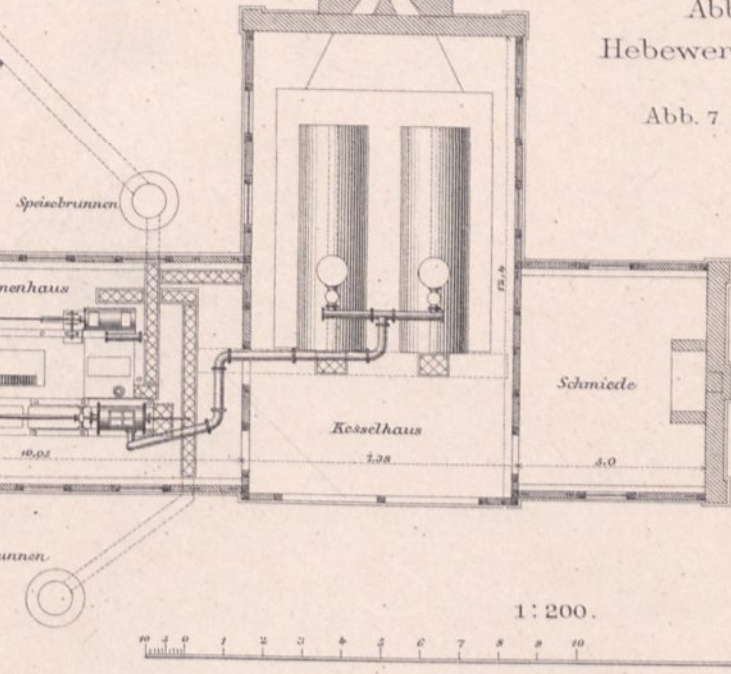
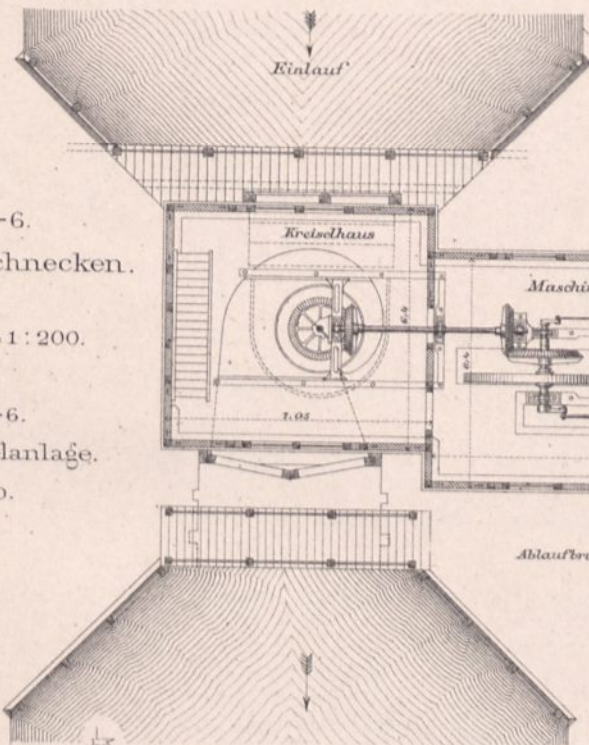

Abb. 5. Querschnitt.



Abb. 6. Längenschnitt.

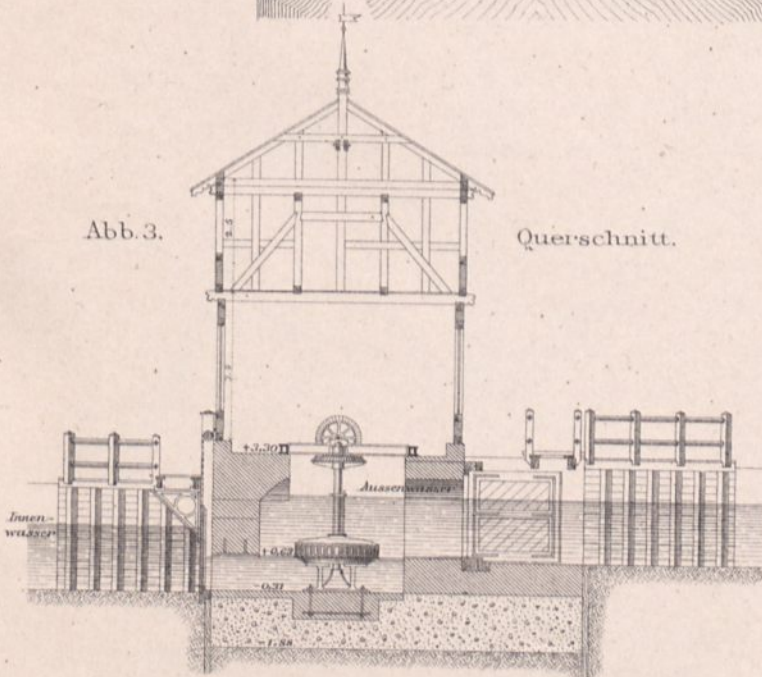

Ansicht. 1:200.

Längenschnitt. 1:200.

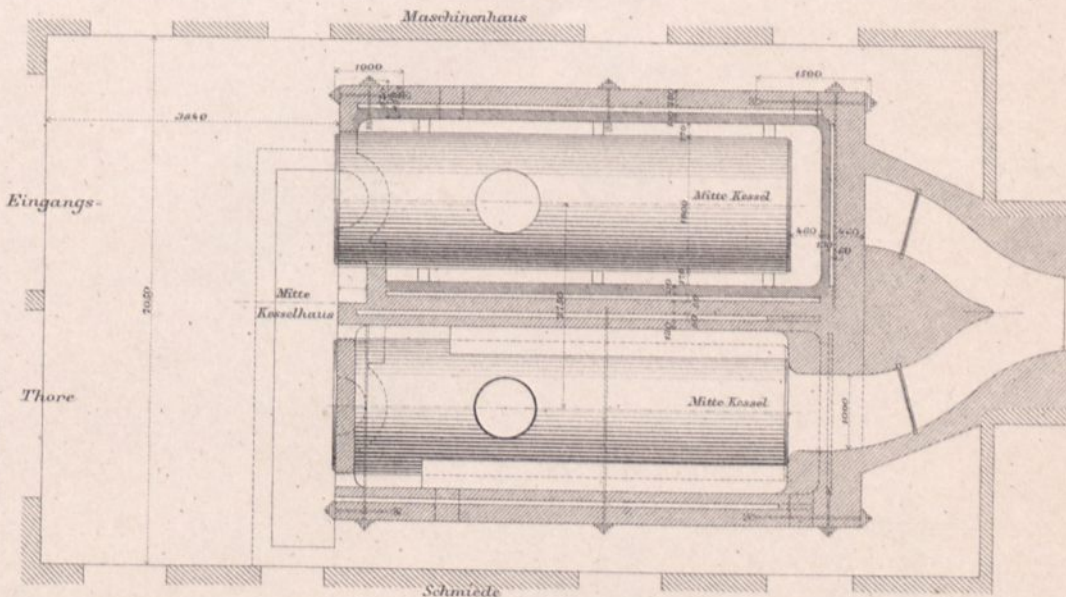
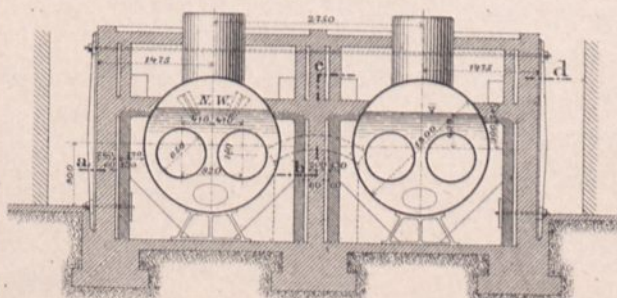
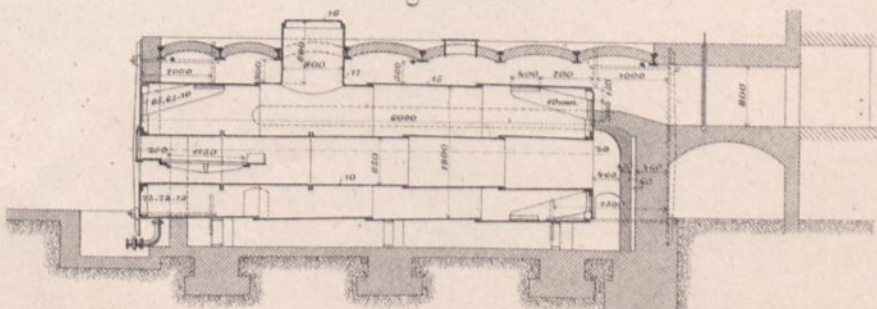
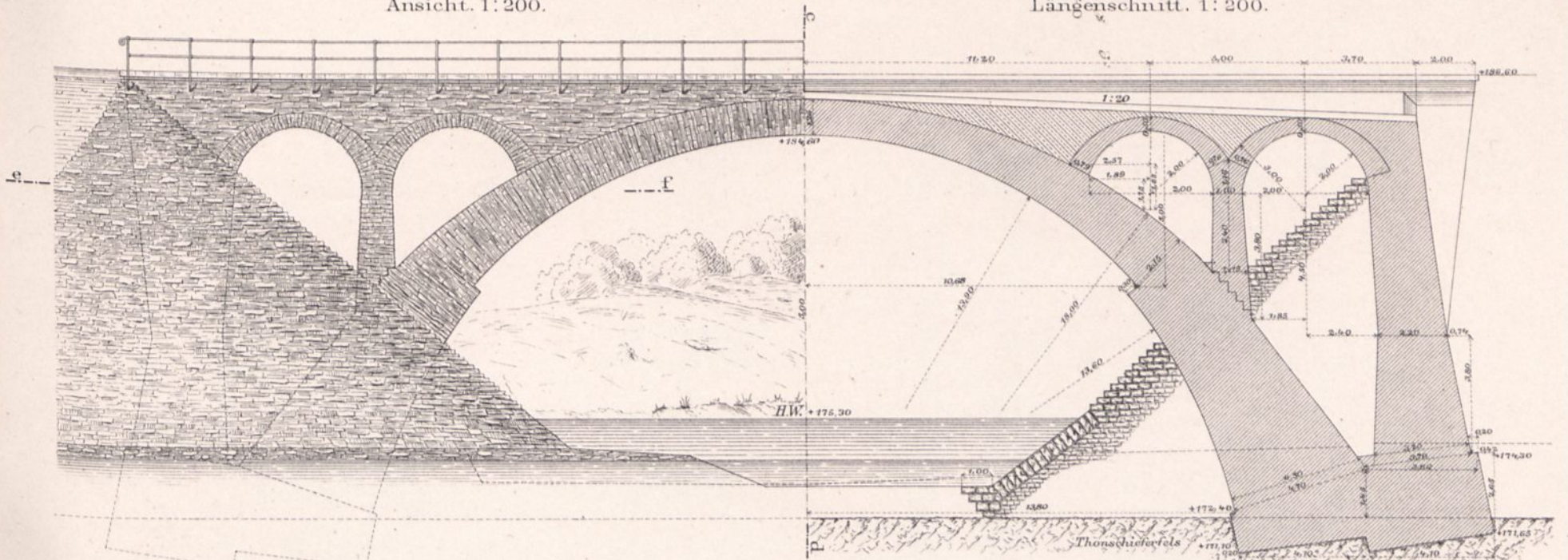

Schnitt ef. 1:200.

Oberansicht. 1:200.

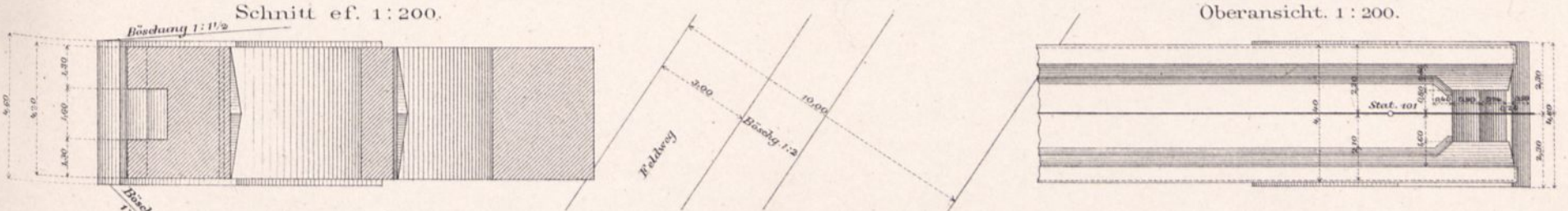

Schnitt a.b. 1:200.

Rückansicht. 1:200.

Einzelheiten der Geländer. 1:5.

Schnitt c.d. 1:200.

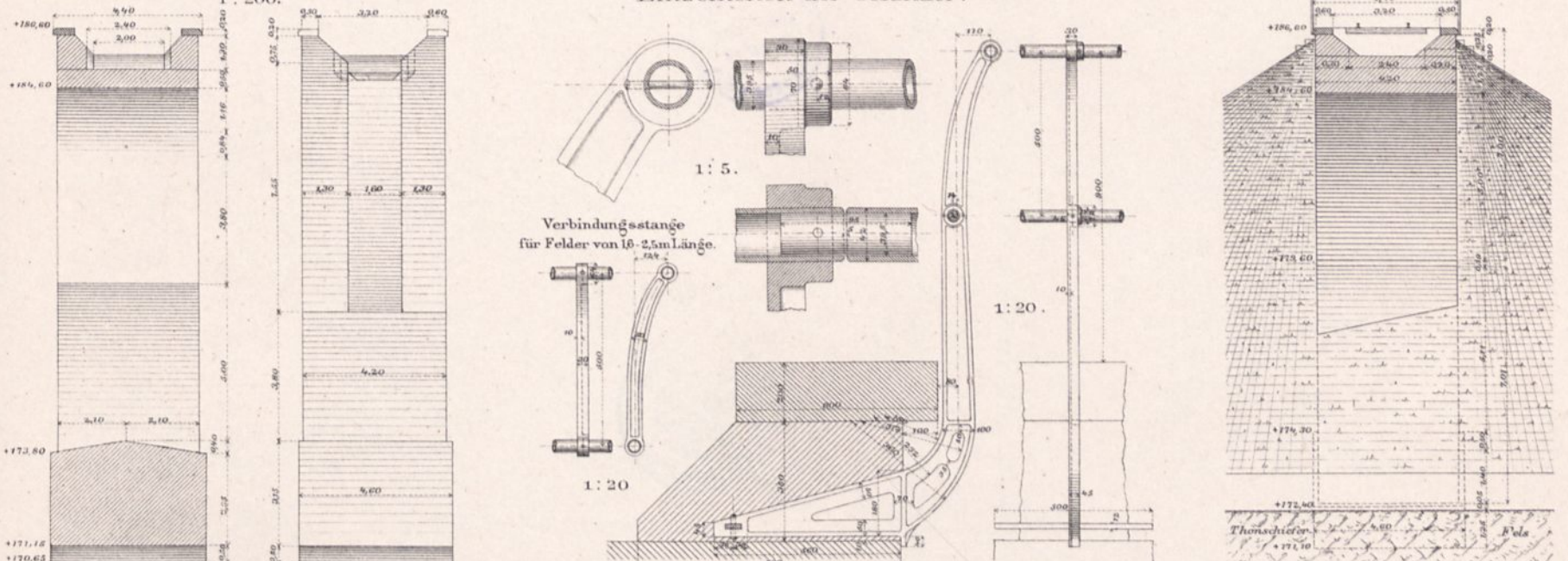

Lehrgerüst für die Brücken in St. 86+19, 100+82, 104+89,5, 111+72,2.

1:200.

Ansicht. 1:150.

Knotenpunkt A. 1:50.

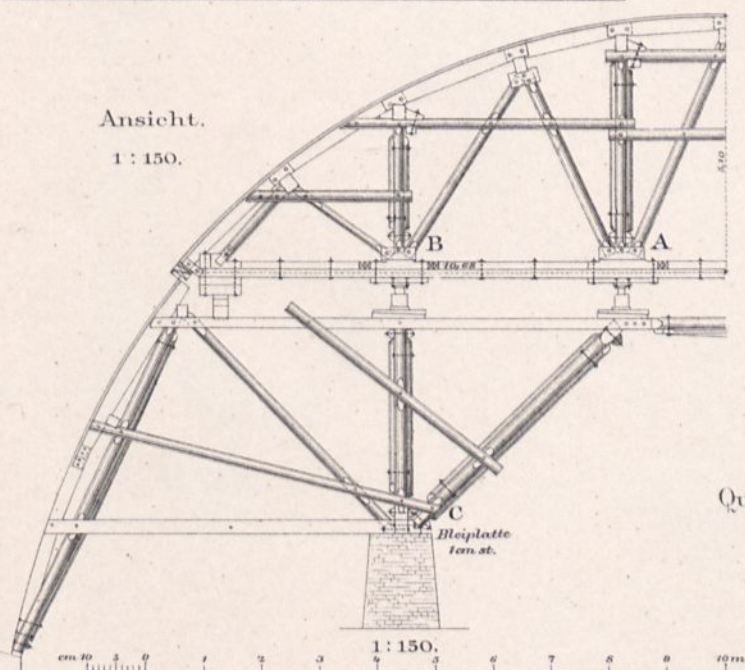

Querschnitt. 1:150.

Knotenpunkt B. 1:50.

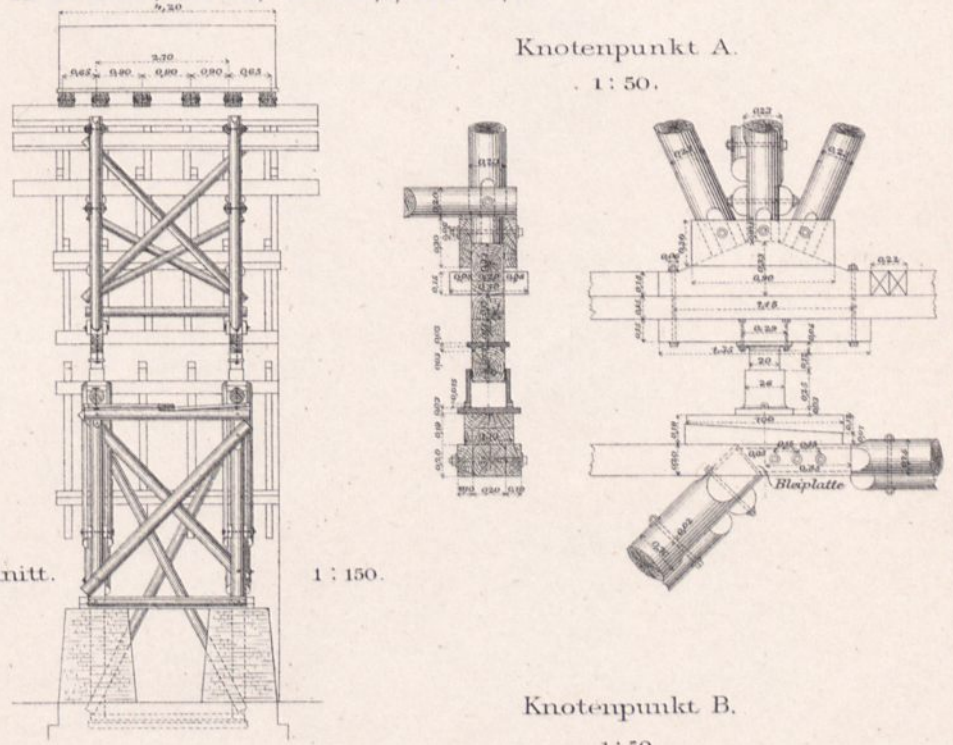

Lageplan der Ruwerbrücke in Station 100+82. 1:4000.

Fusspunkt C. 1:50.

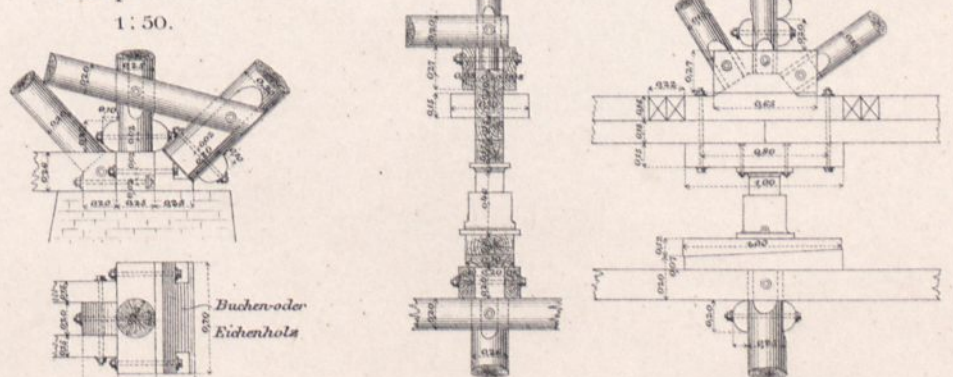
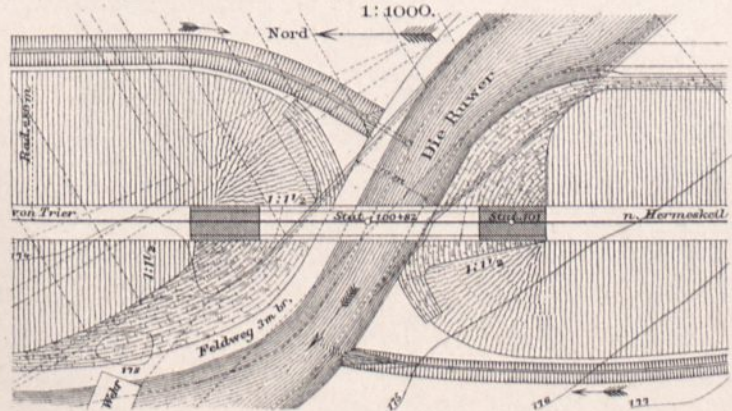

Ruwerbrücke in Station 113 + 45 der Eisenbahn Trier-Hermeskeil.

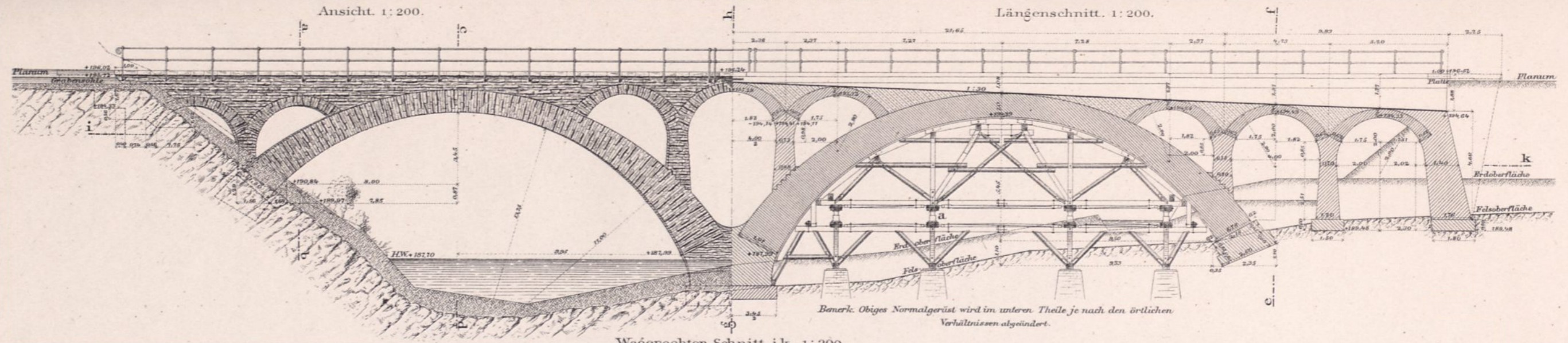

Wagerechter Schnitt i k. 1:200.

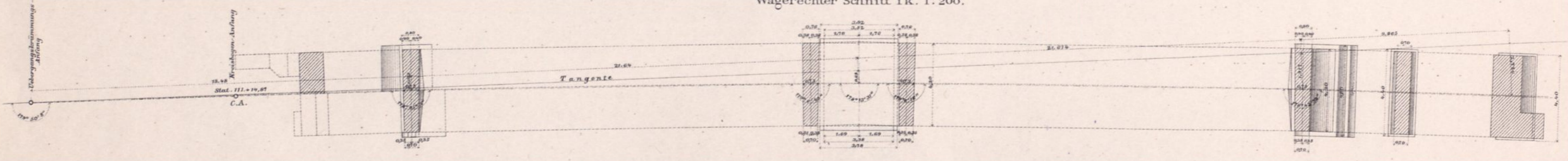

Aufsicht 1:200.

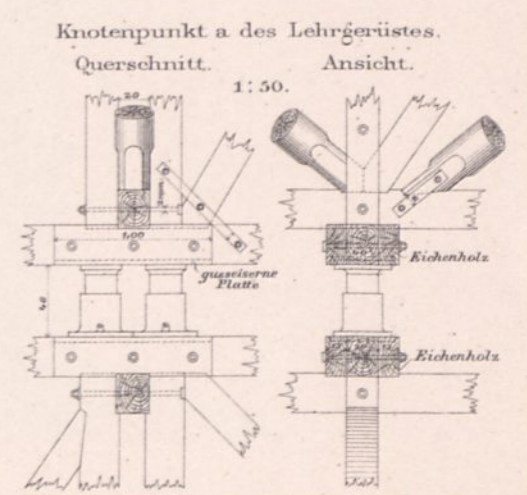
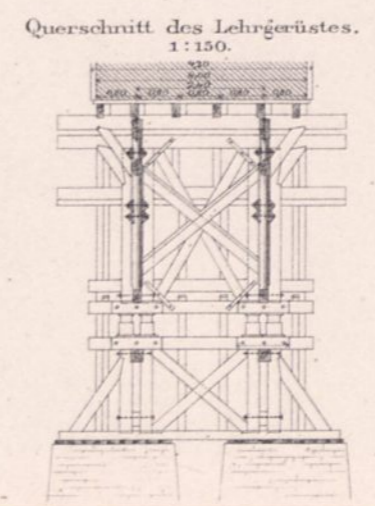
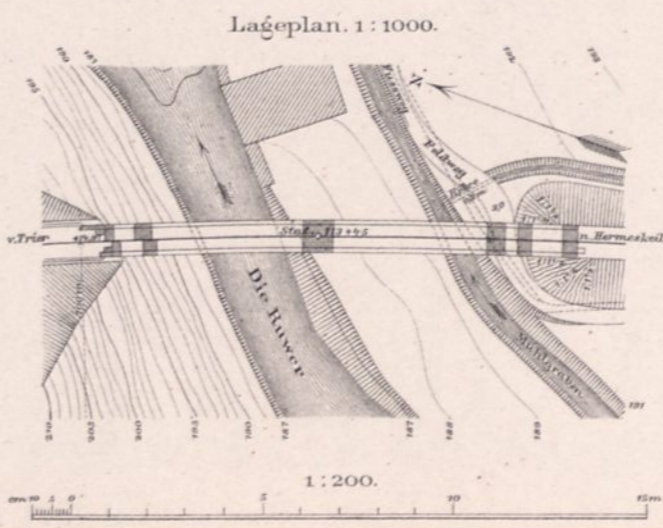
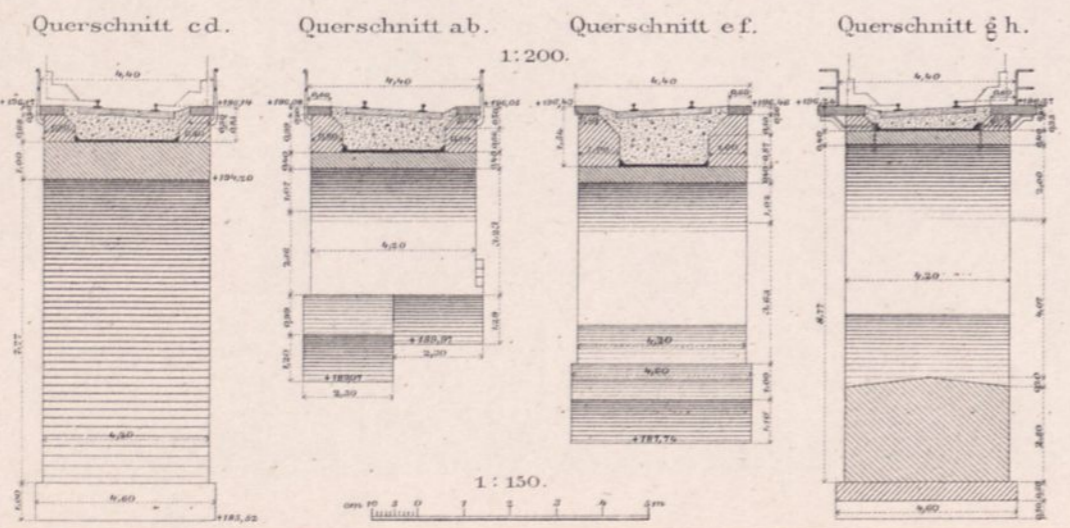
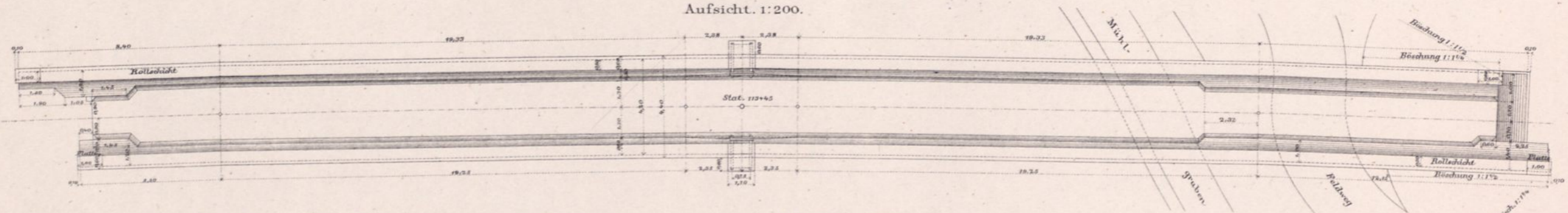

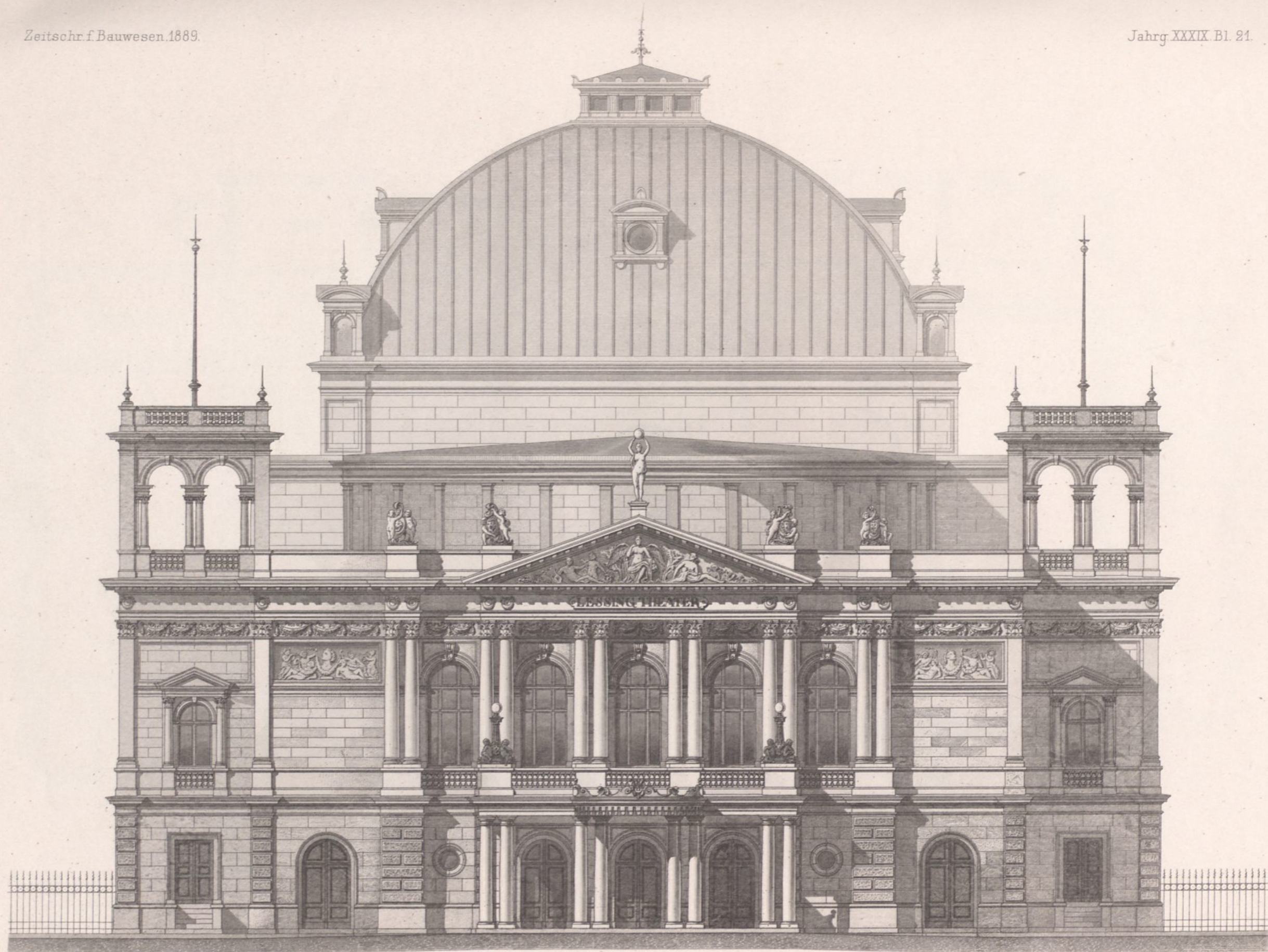

v. d. Hude u. Hennicke Arch.

Vorderansicht.

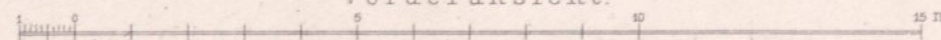

J.G. Riegel gest.

Lessing-Theater in Berlin.

Ernst & Korn. Berlin.

Grundriss vom Kellergeschofs.

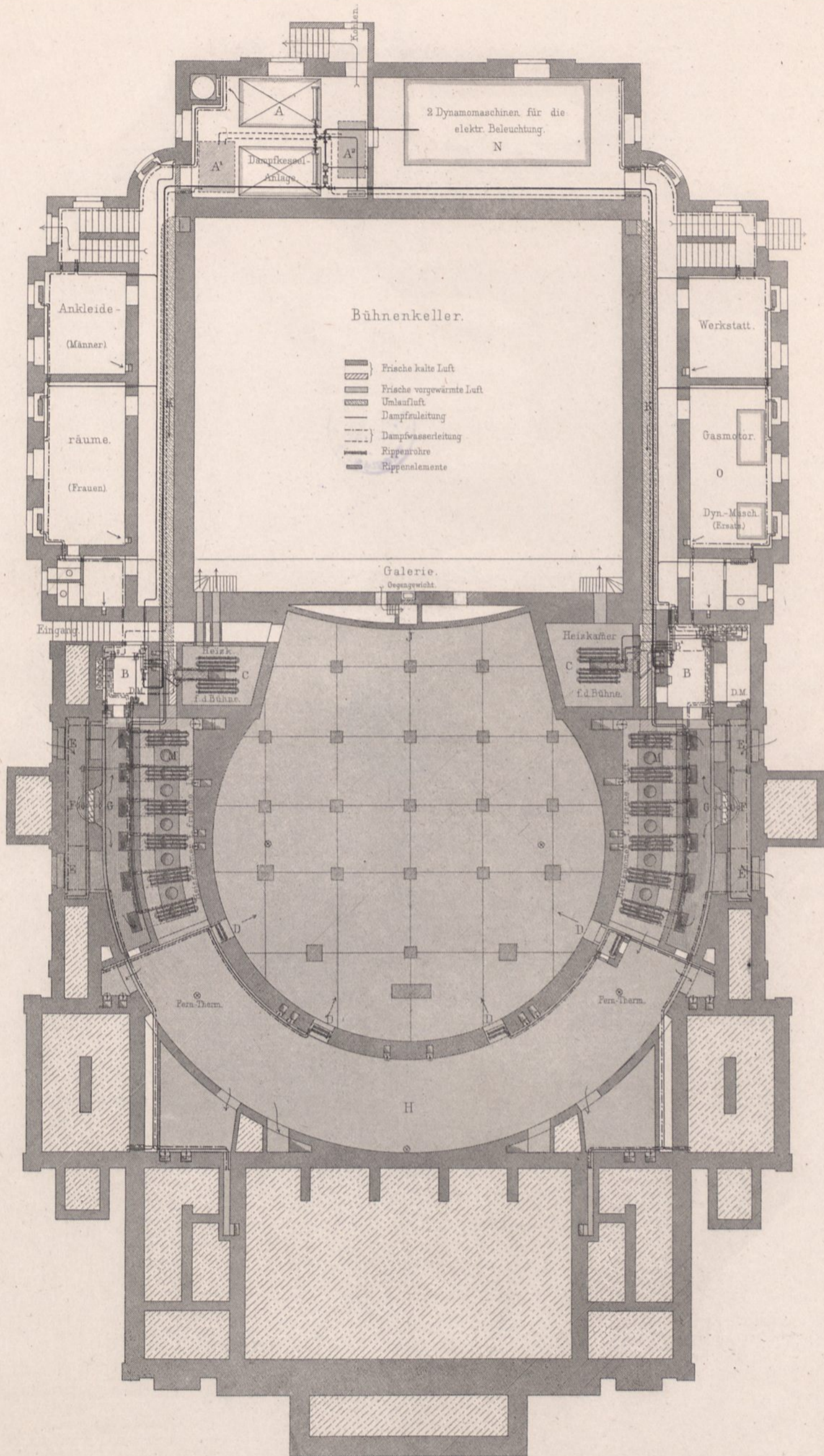

v.d Hude u.Hennicke Arch.

Walther gest.

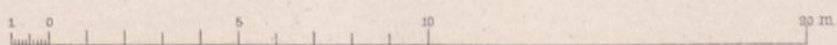

Ernst & Korn. Berlin.

Grundriss vom Erdgeschoss.

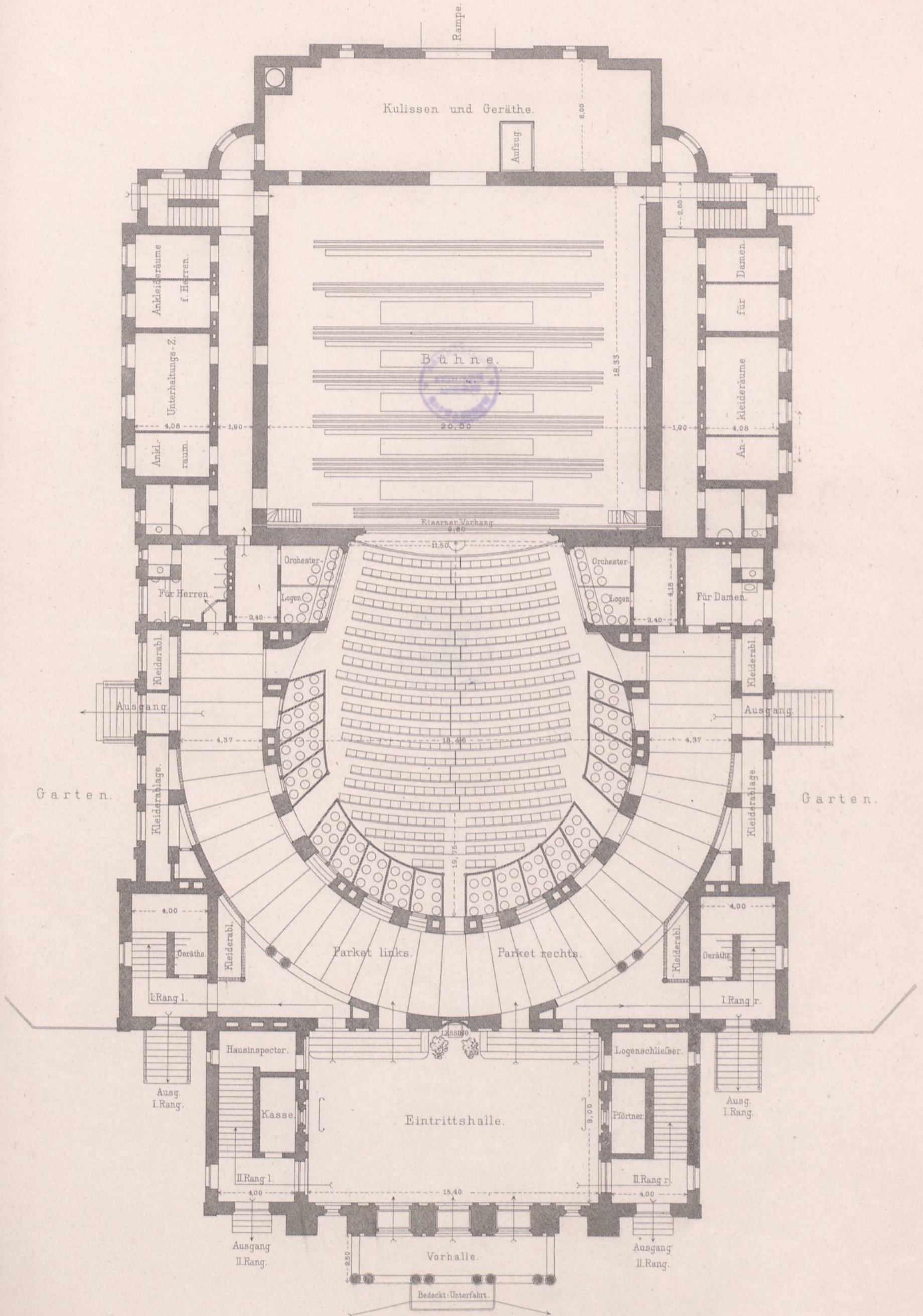

Lessing-Theater in Berlin.

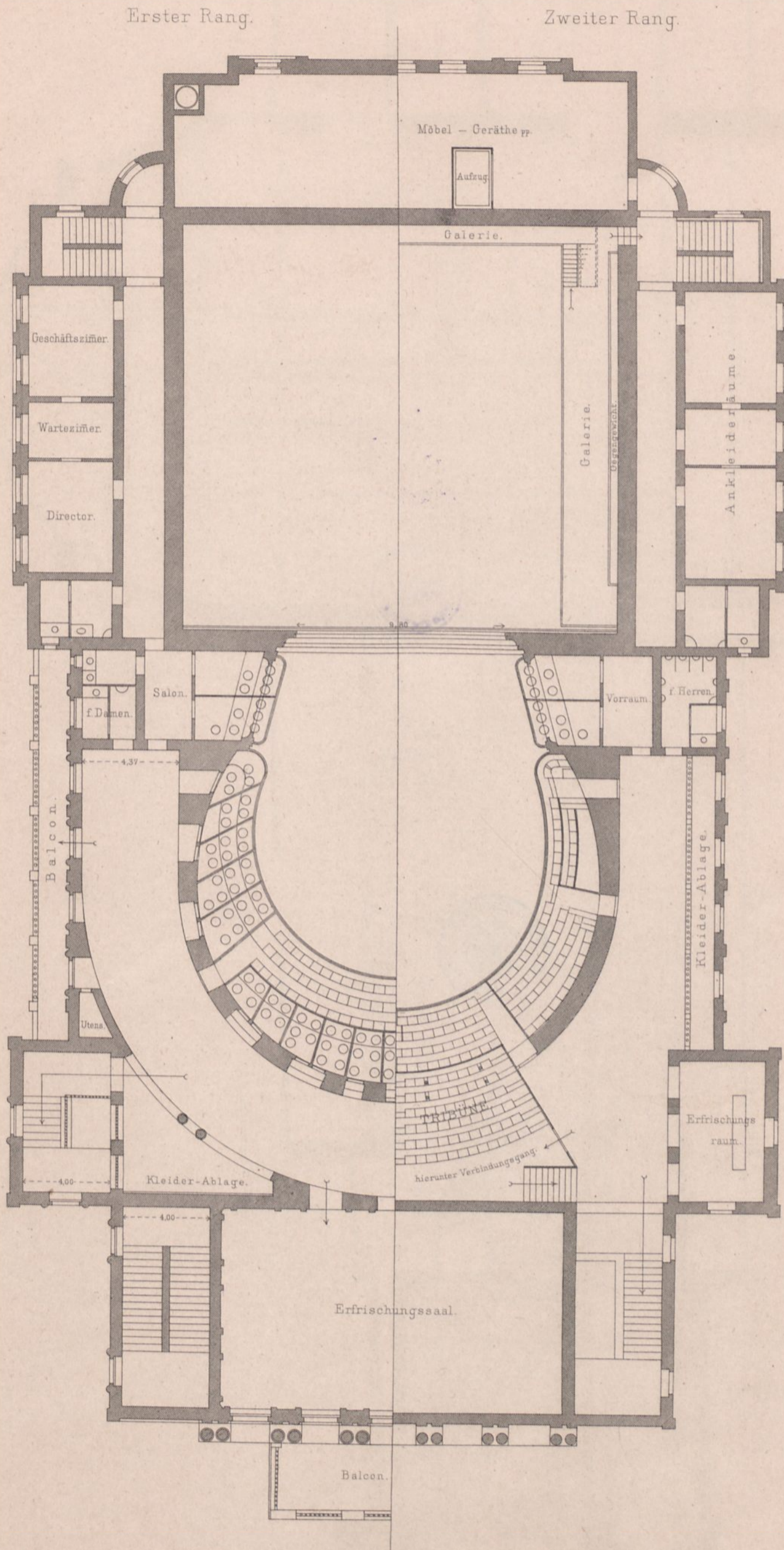

v. d. Hude u. Henicke Arch.

Walther gest.

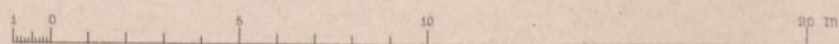

Ernst & Korn. Berlin.

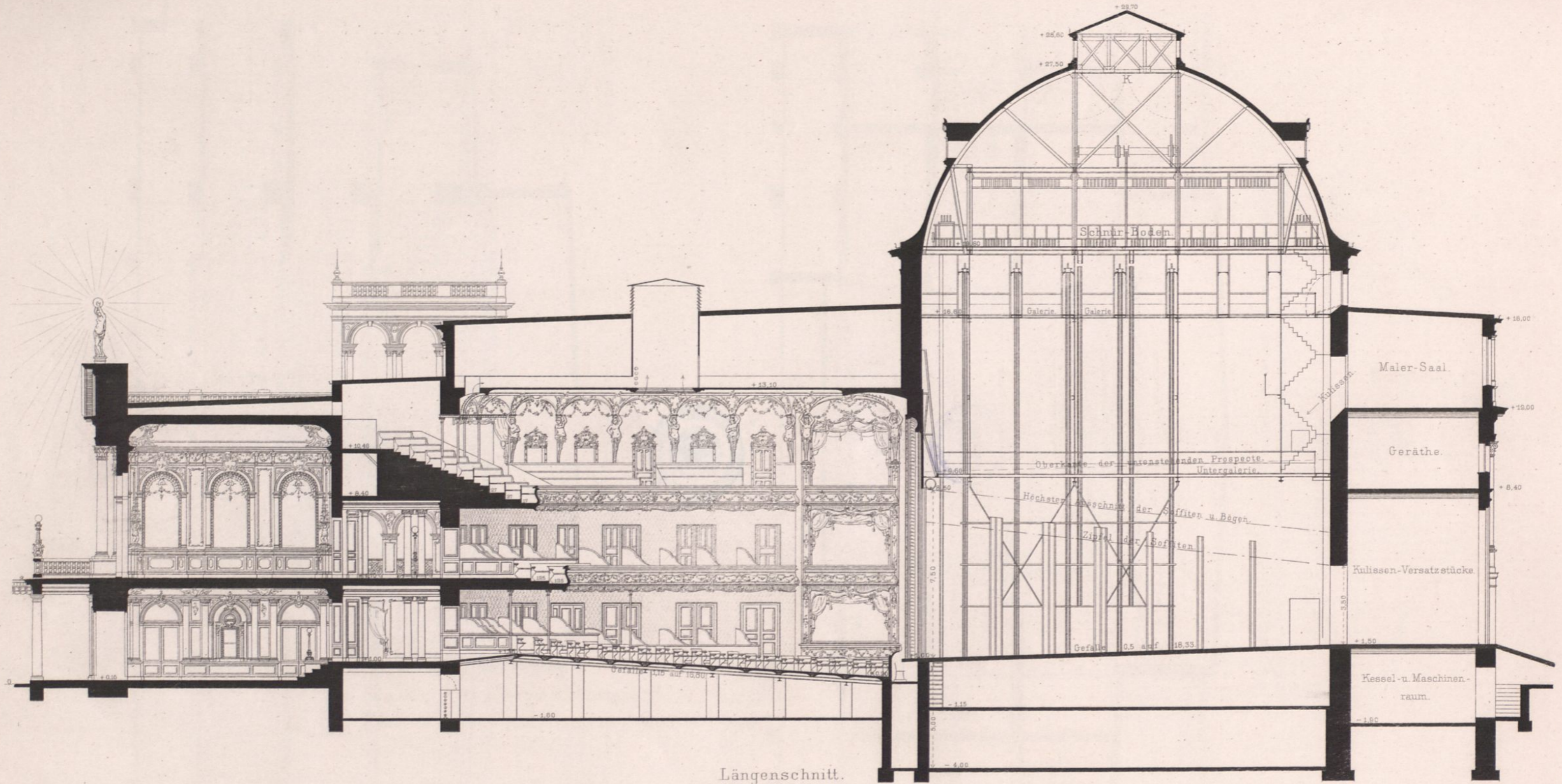

Längenschnitt.

v. d. Hude u. Hennicke Arch.

J. G. Riegel gest.

Ernst & Korn. Berlin.

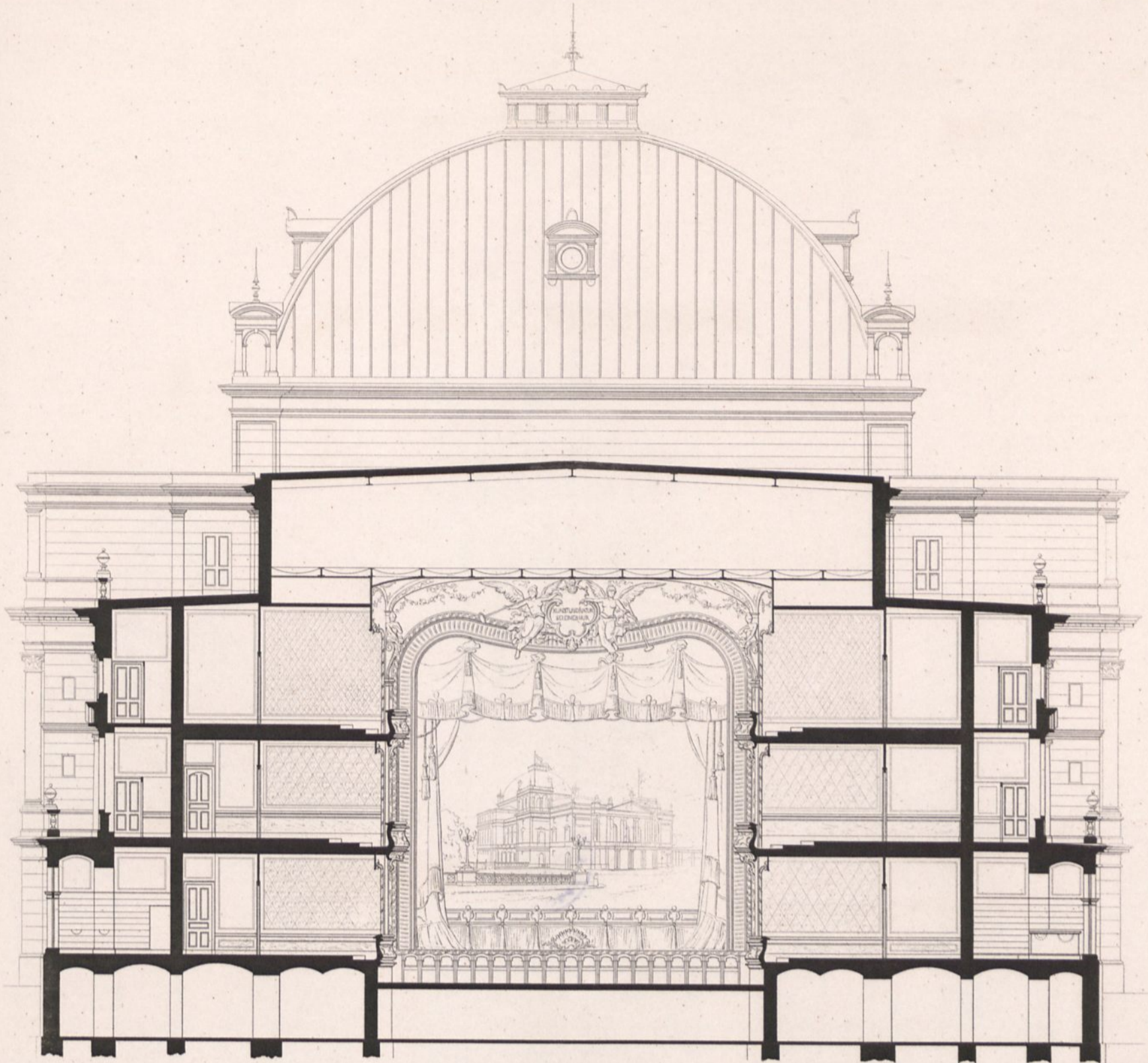

Querschnitt, gegen die Bühne gerichtet.

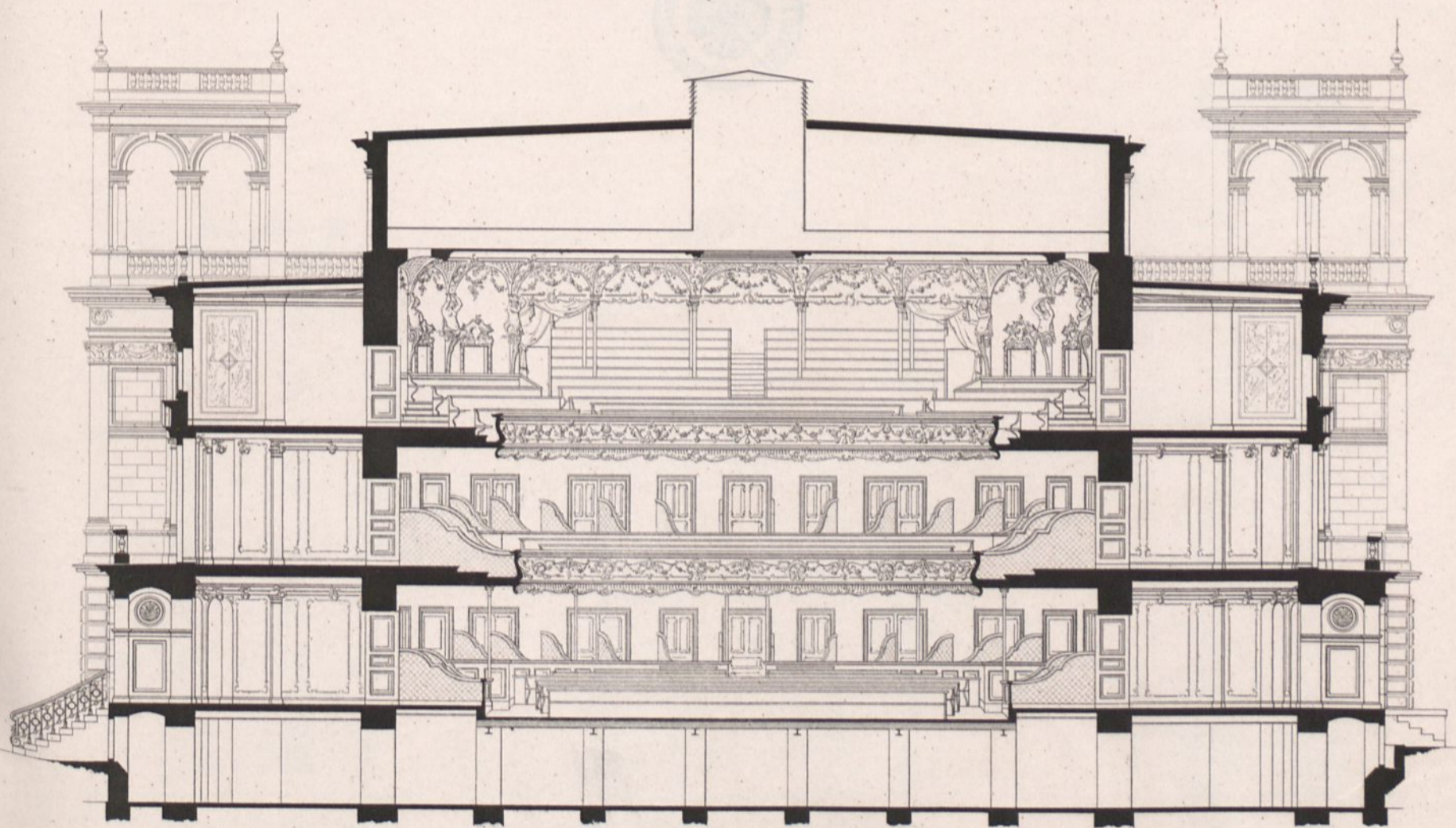

Querschnitt, mit dem Blick in den Zuschauerraum.

v. d. Hude u. Hennicke Arch.

J.G. Riegel gest.

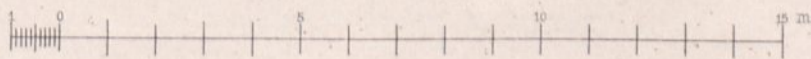

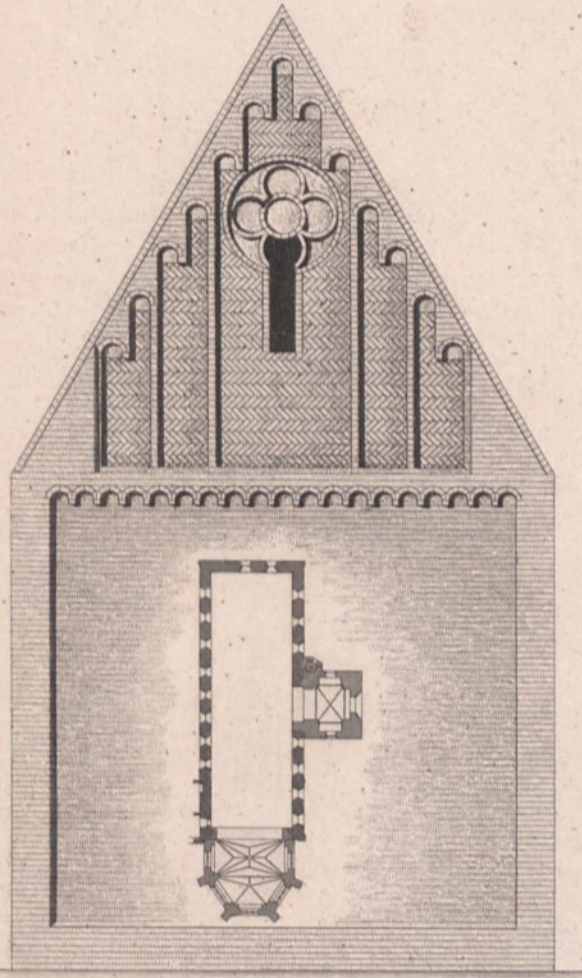

Nonnenklosterkirche in Verchen.

Ostgiebel und Grundriss.

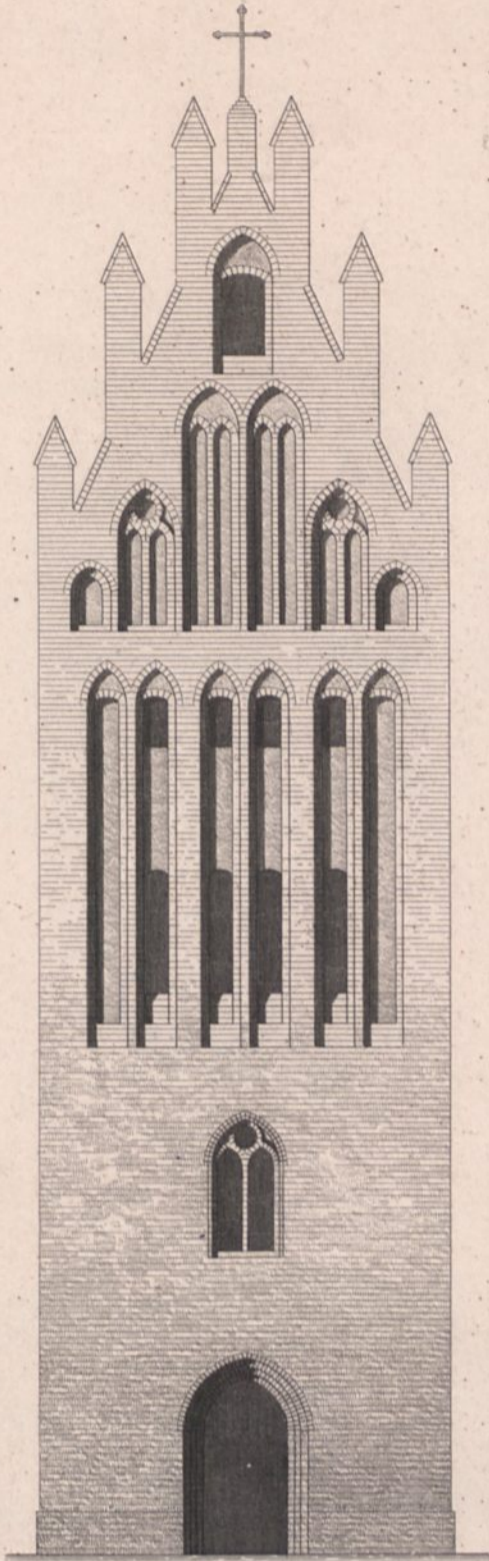
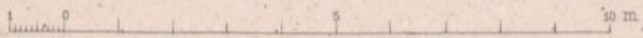

Thurm an der Nordseite.

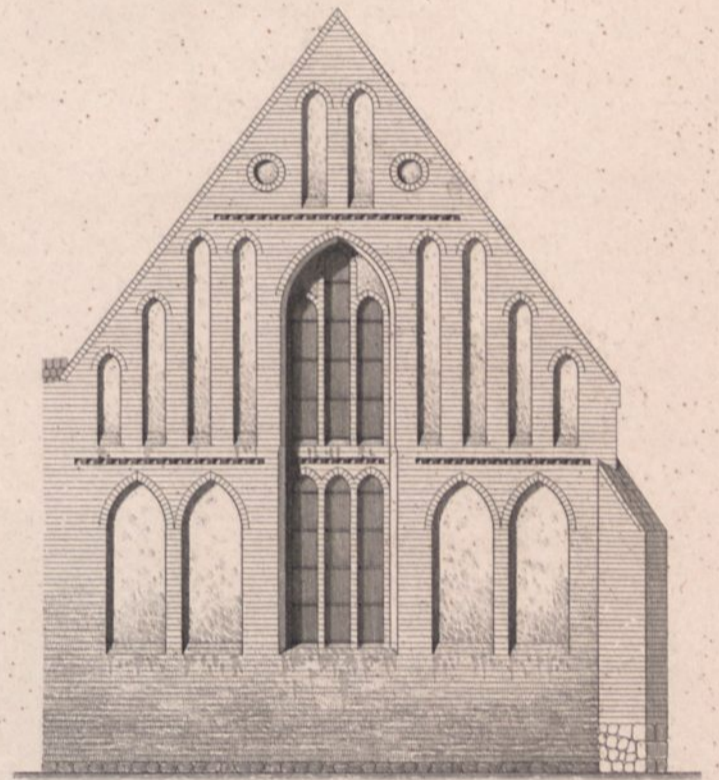

Kirche in Pyritz.

Ostgiebel.

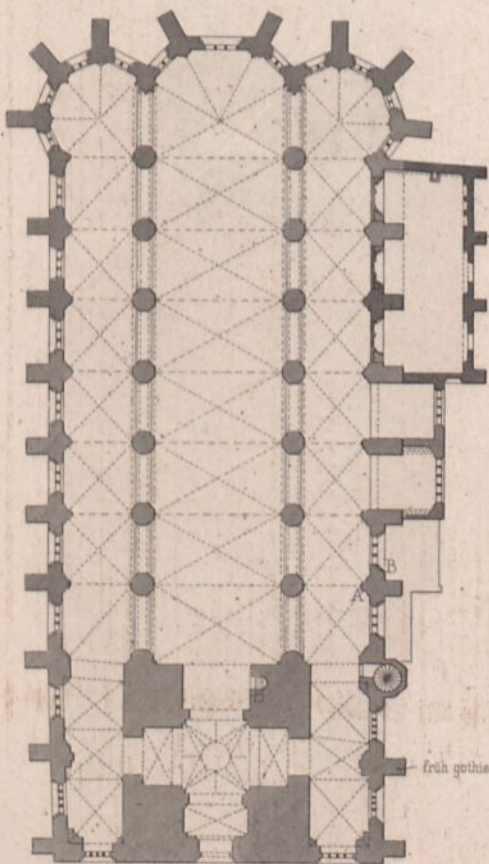
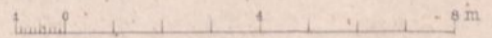

Nicolaikirche in Anclam.

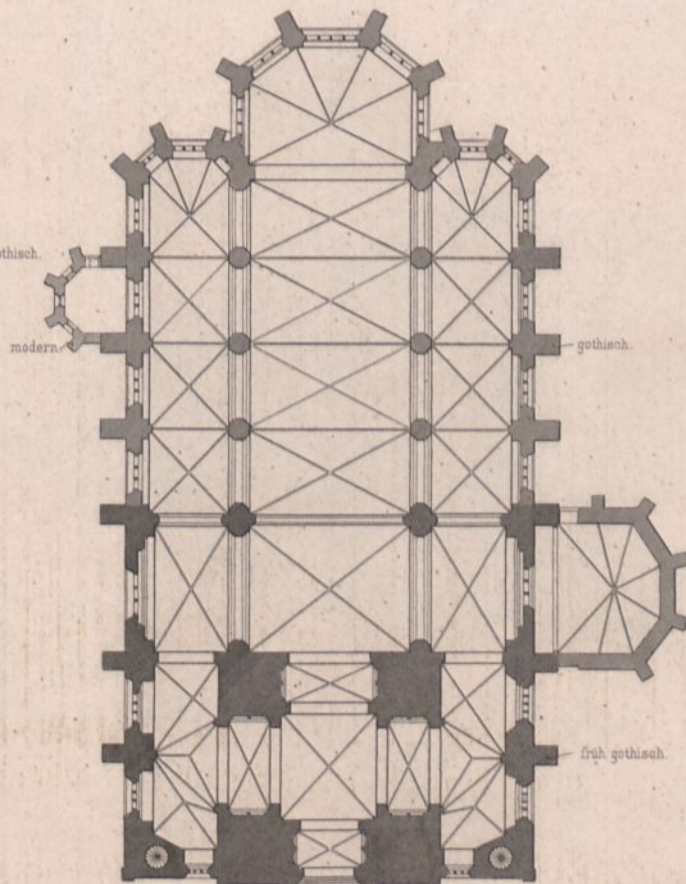
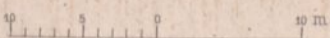

Bartholomäuskirche in Demmin.

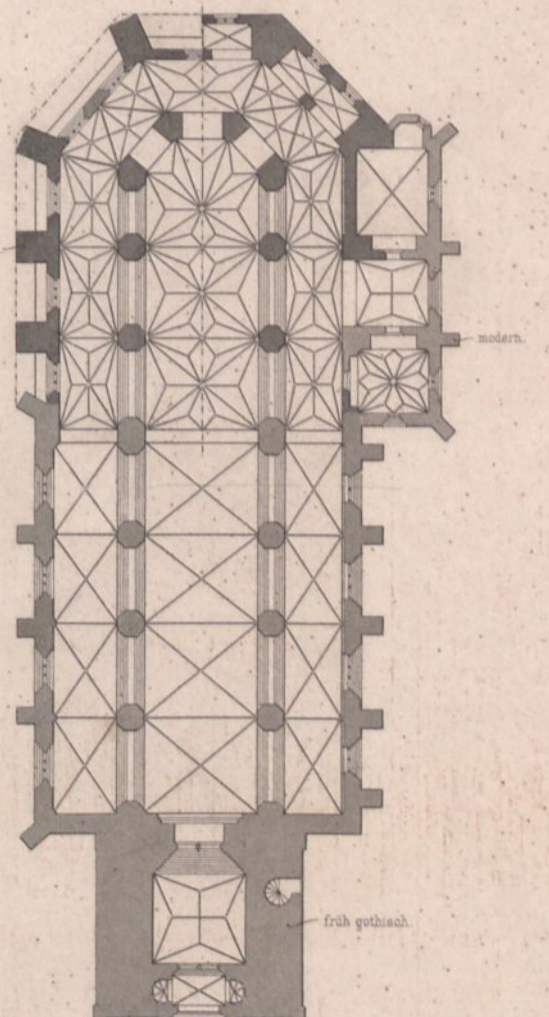
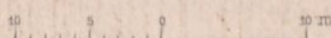

Petrikerche in Treptow a.d. Tollense.



und Wohnhäuser in Pommern.

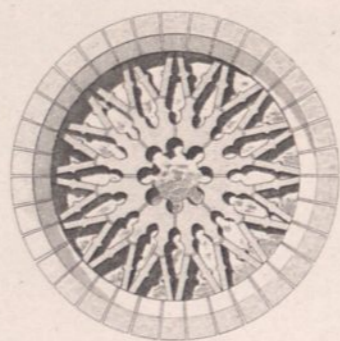

Rosette
am Thurm der
Marienkirche
in Greifenberg.

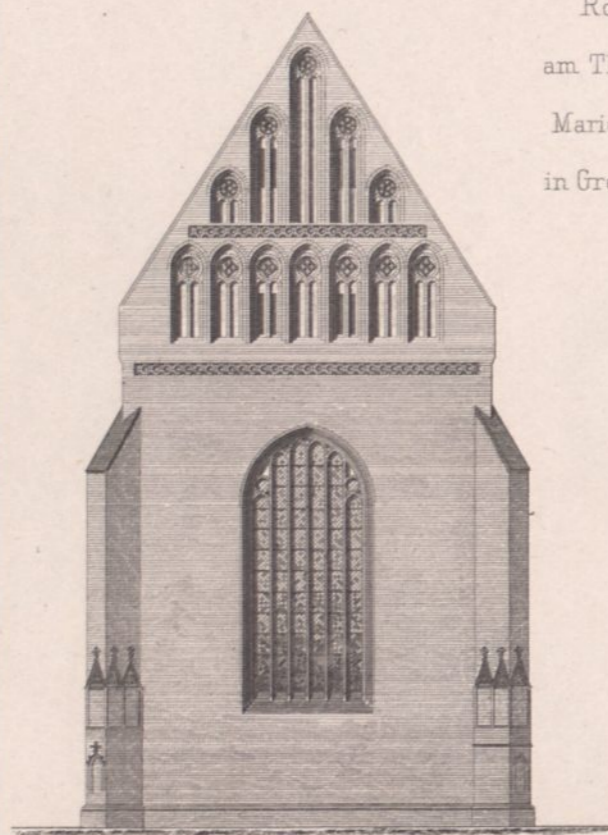

Marienkirche in Greifenberg.

Wiederherstellungsentwurf des Chorgiebels.

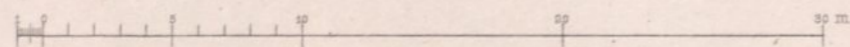

Aufgen. von H. Lutsch.

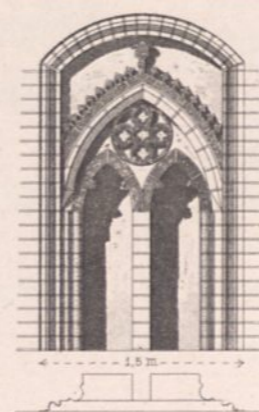

Wandblende
in der Kirche in
Treptow a. R.

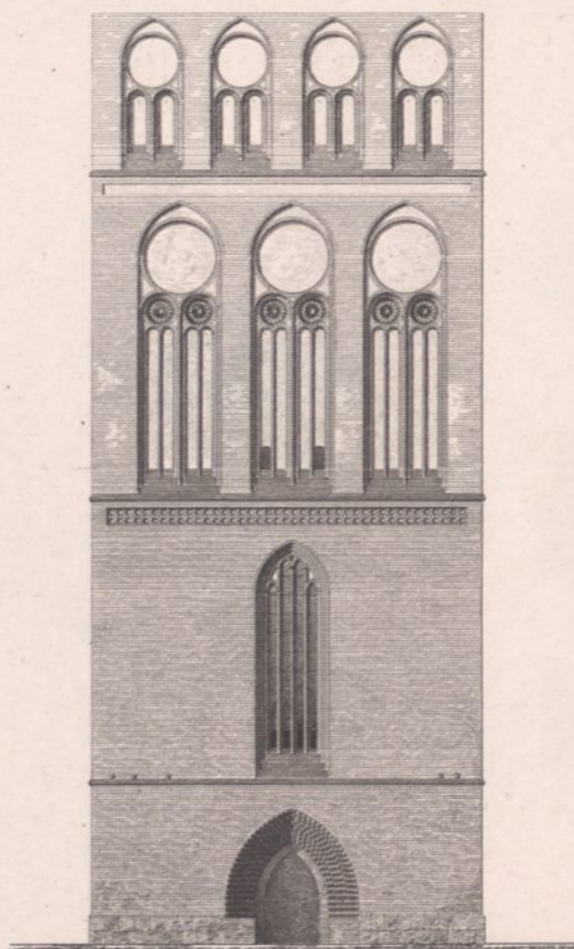

Westthurm.

Ernst & Korn. Berlin.

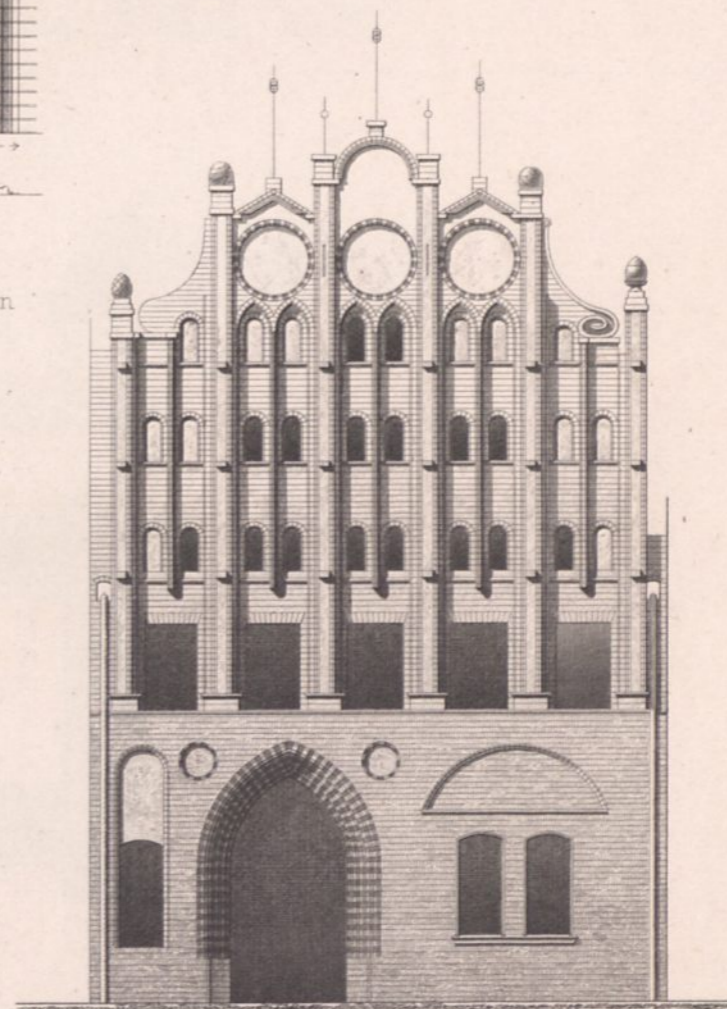

Wohnhaus in Stargard.

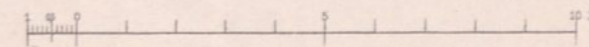

J. G. Riegel gest.

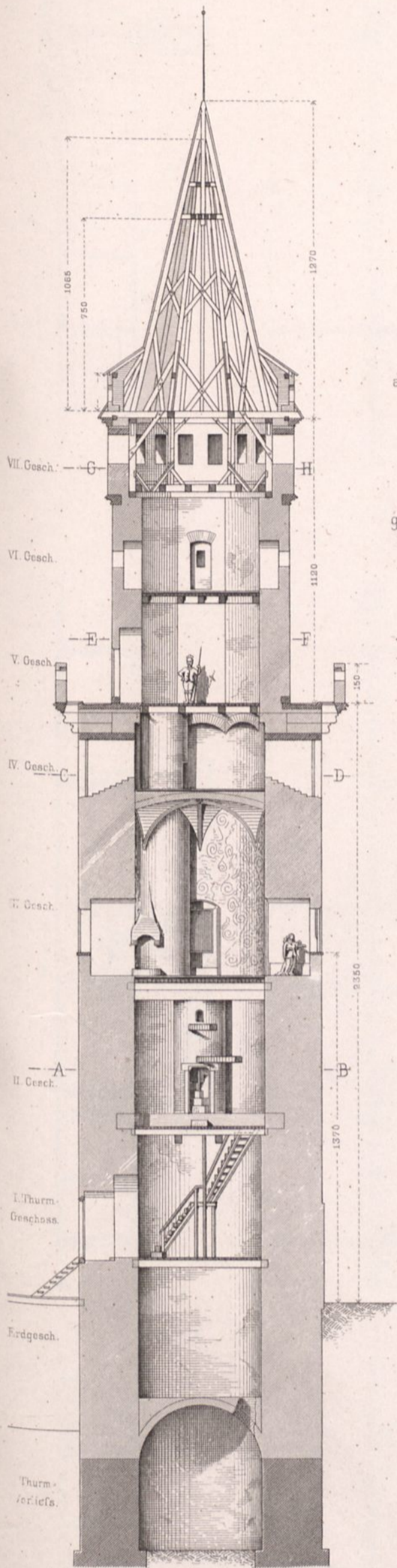

Einzeltheile des Zinnenkranzes.

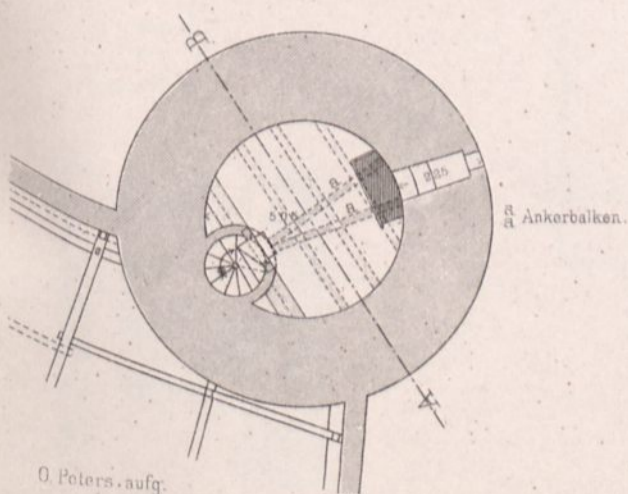
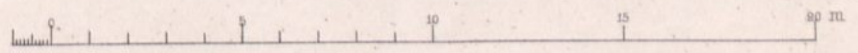
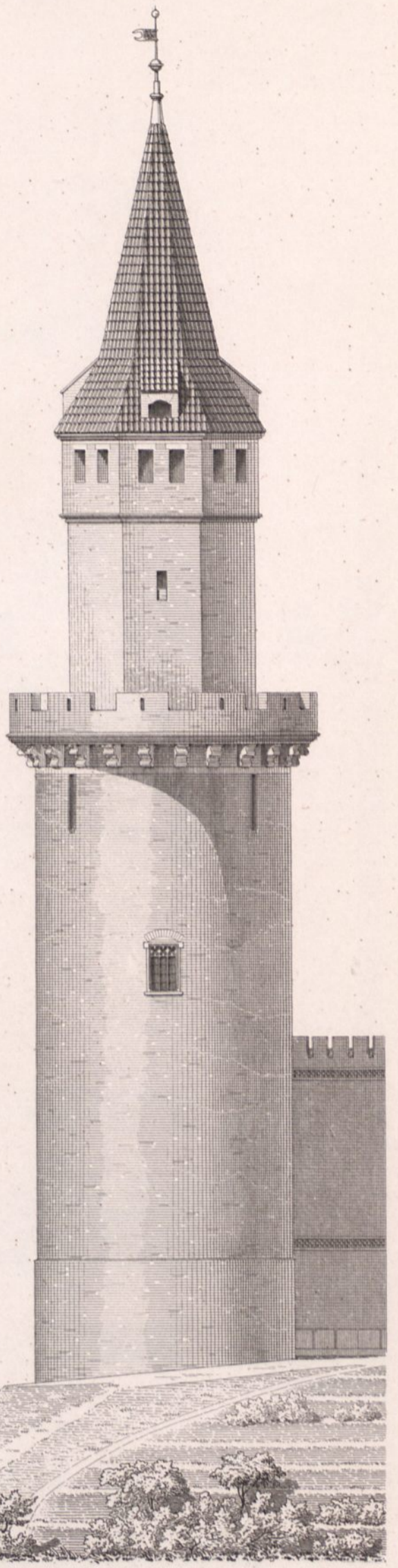
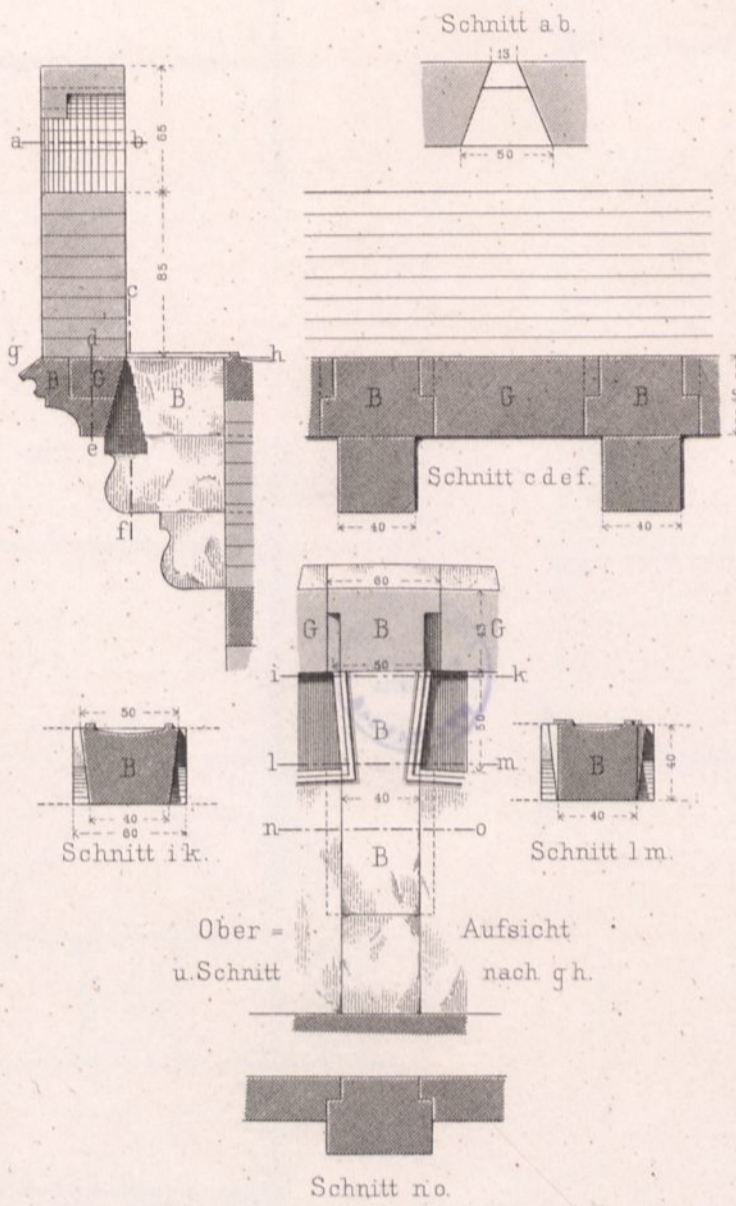

O. Peters. aufg.

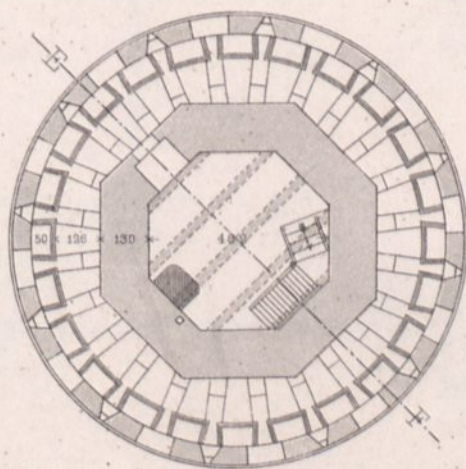

Ernst & Korn. Berlin.

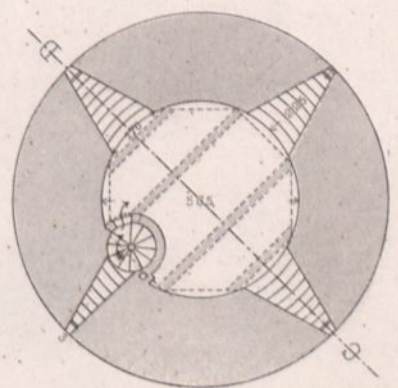

Walter ges.

Abb. 1. Längenschnitt 1: 60.



Abb. 2. Grundriss. 1: 60.



Abb. 4.

Aufsicht auf das Querhaupt. 1: 15.

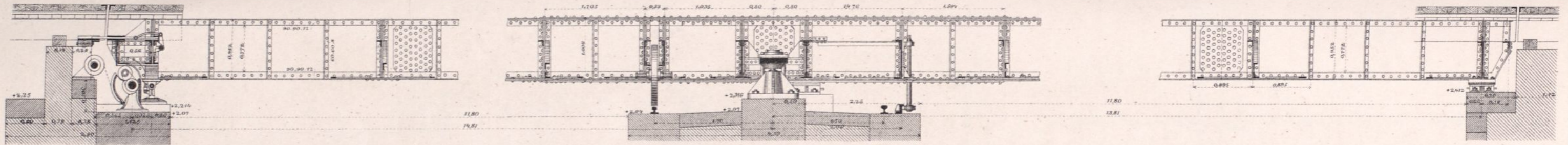

Abb. 3.

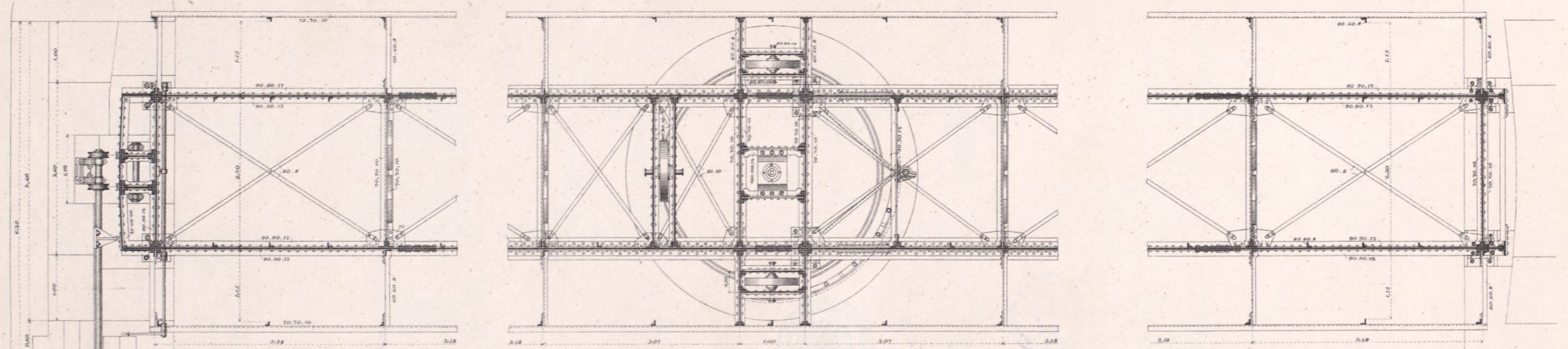
Querschnitt durch den Drehzapfen. 1: 15.



Abb. 6. Ansicht des Laufrades. 1: 15.

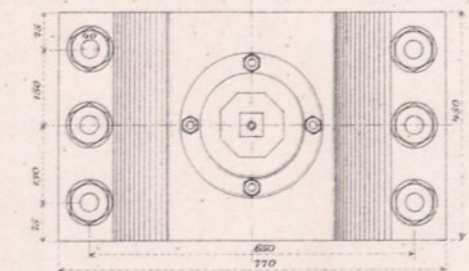

Abb. 7

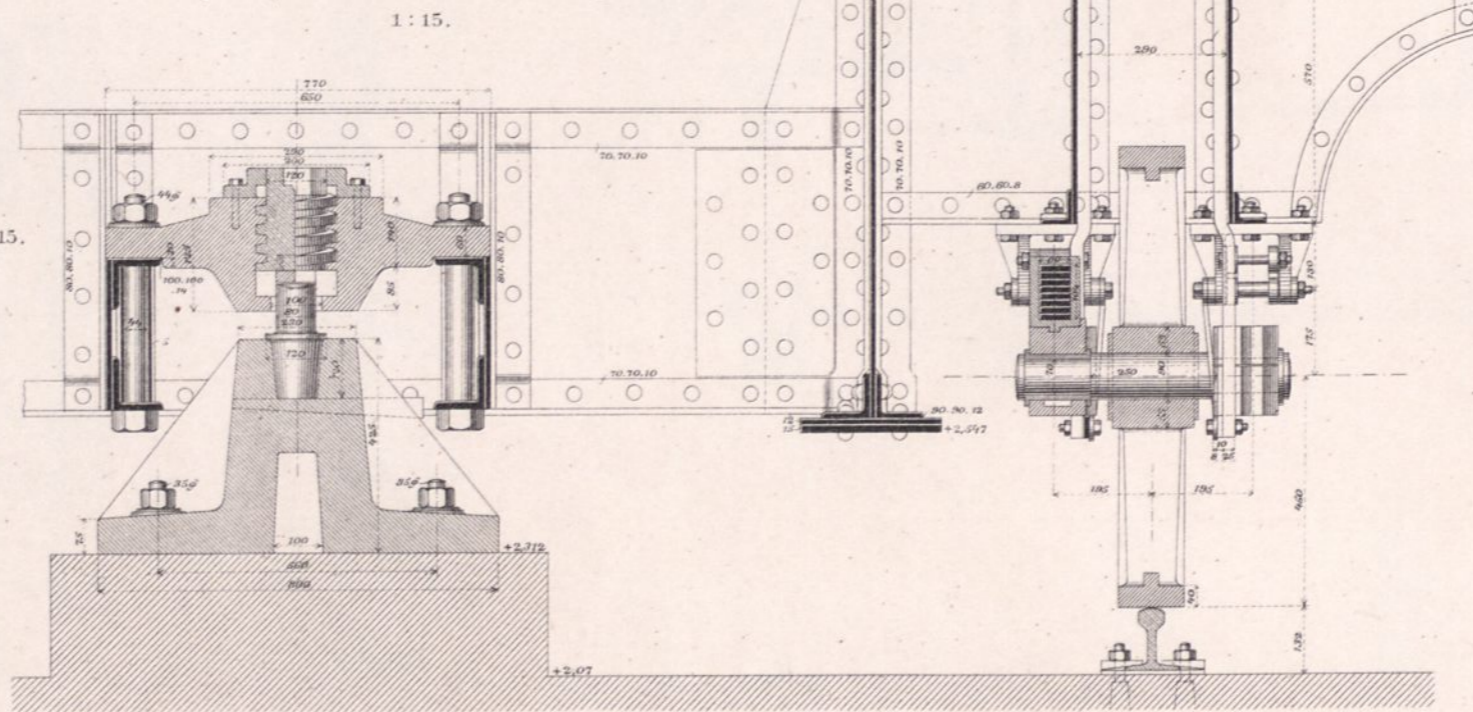

Auflager am kürzeren Brückennar. 1: 15.

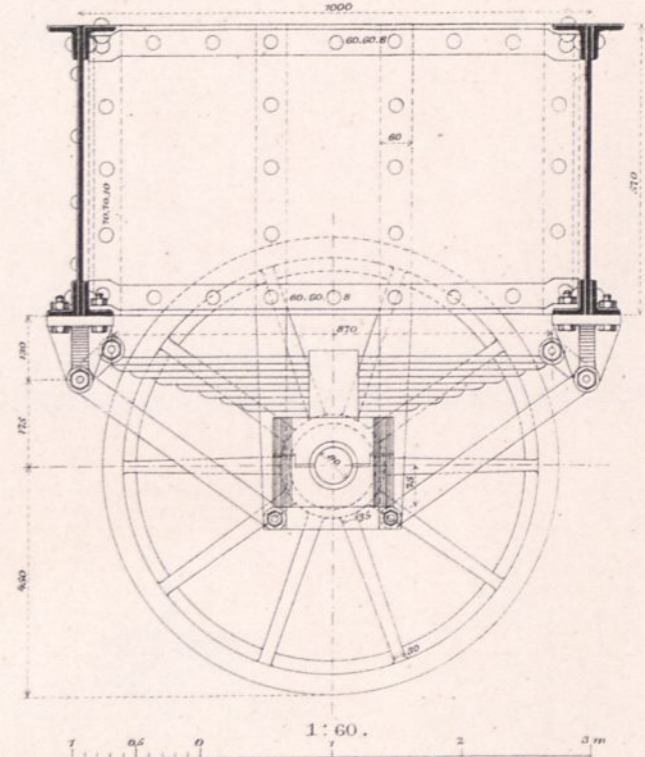
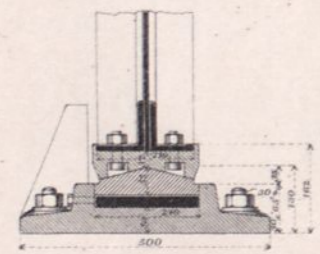

Abb. 5. Aufsicht auf den Lagerstuhl. 1: 15.



Abb. 12 u. 13. Winde für die Anhebevorrichtung.

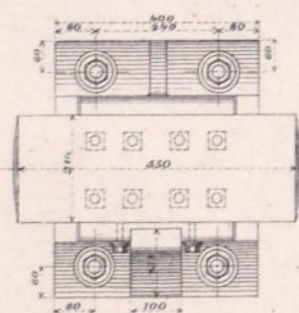

Abb. 12. Querschnitt.

Abb. 13. Aufsicht.

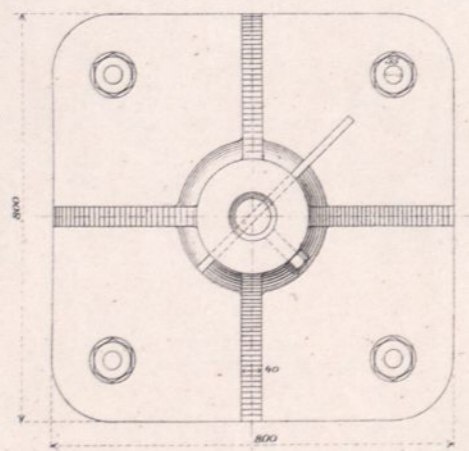

Abb. 8. Ansicht.

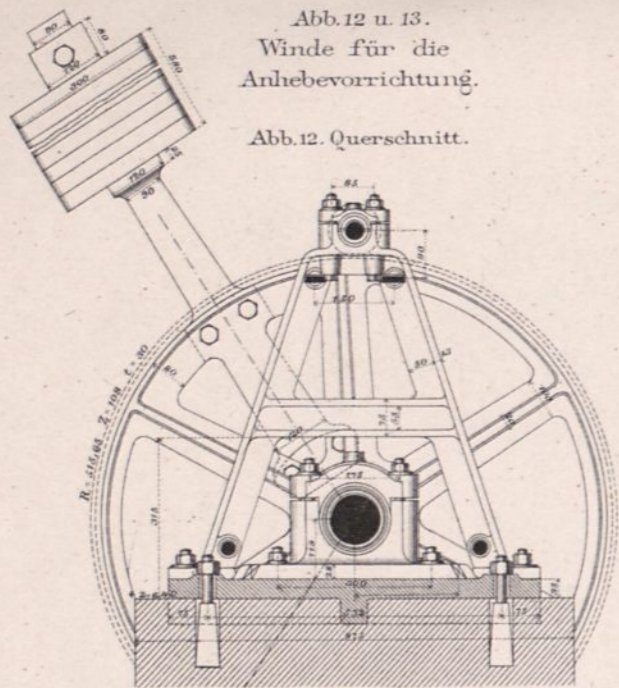

Abb. 8-11: Construction des Stützrades mit Regulierungsvorrichtung.

Abb. 14. Seitenansicht der Anhebevorrichtung. Senkrechter Schnitt nach a b.

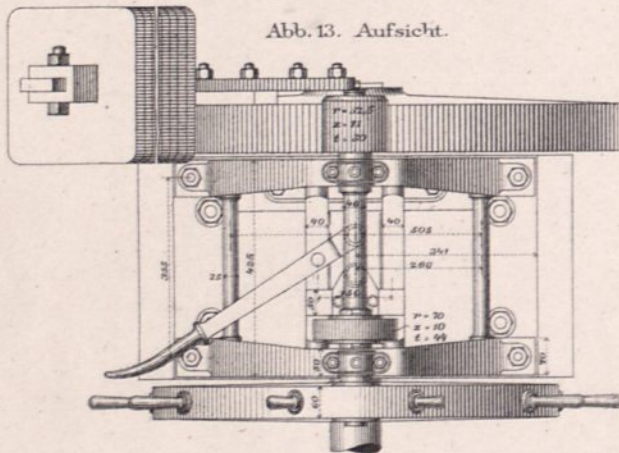

Abb. 10. Schnitt a b.

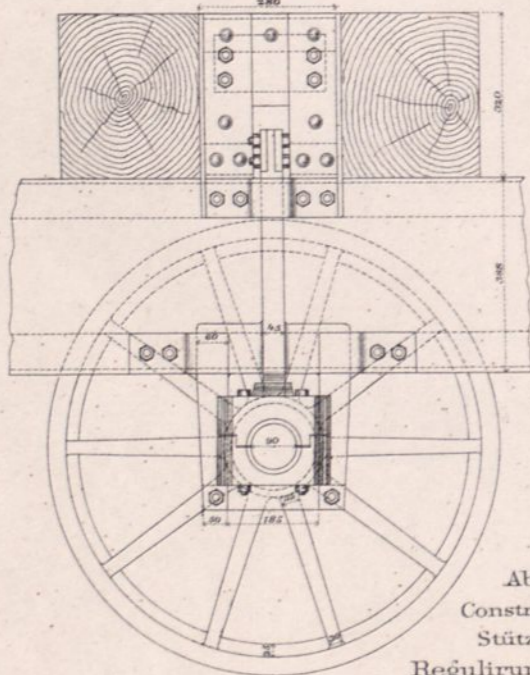

Abb. 11. Schnitt c d.

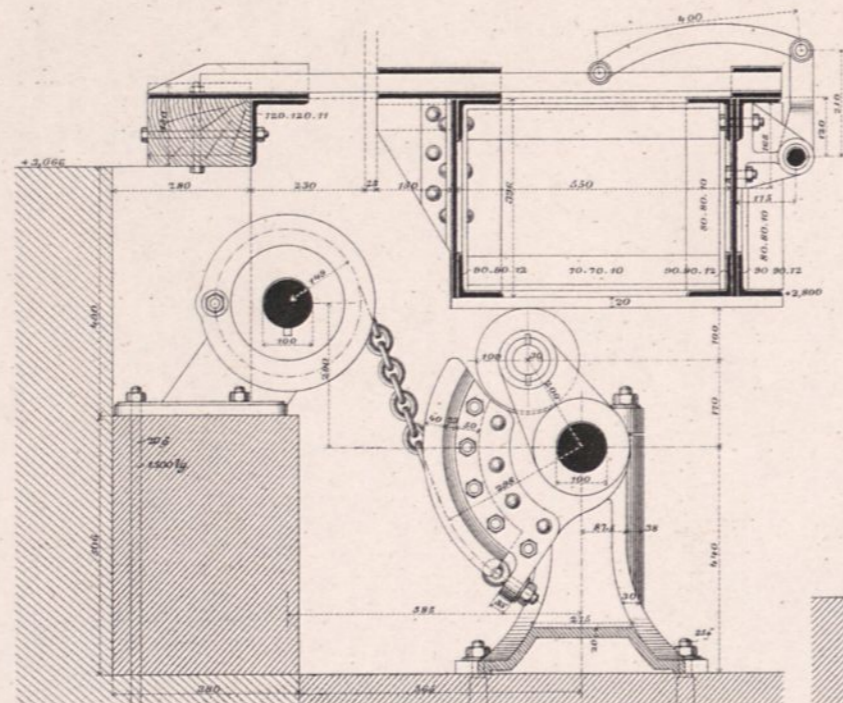

Abb. 9. Senkrechter Schnitt.

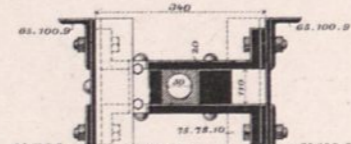

Abb. 18. Kettenscheibenlager.



Abb. 19 u. 20. Drehvorrichtung.

Abb. 19. Ansicht.

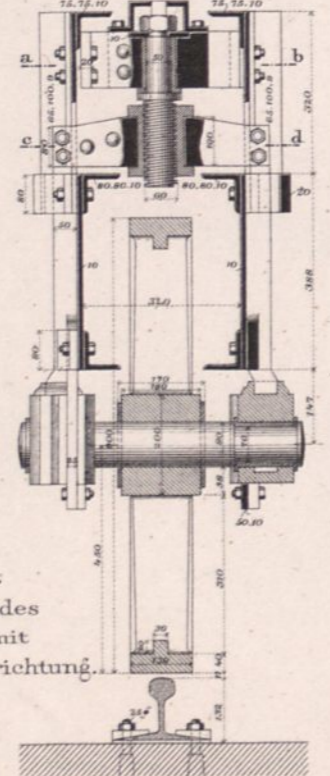

Abb. 20. Schnitt i k.

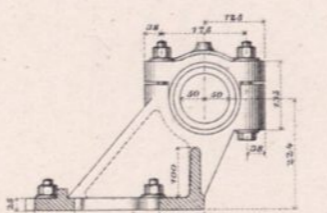

Abb. 15. Querschnitt nach c d, e f, g h.

Senkrechter Schnitt durch den Excenter nach e f. (Spiegelbild)

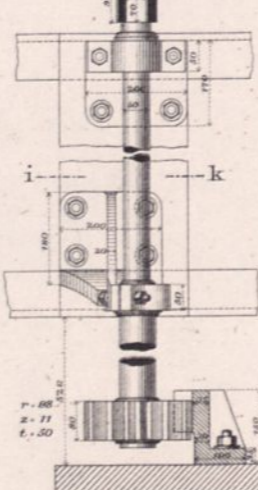

Senkrechter Schnitt nach g h. (Spiegelbild)

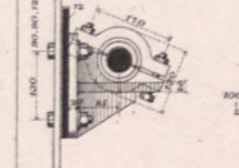
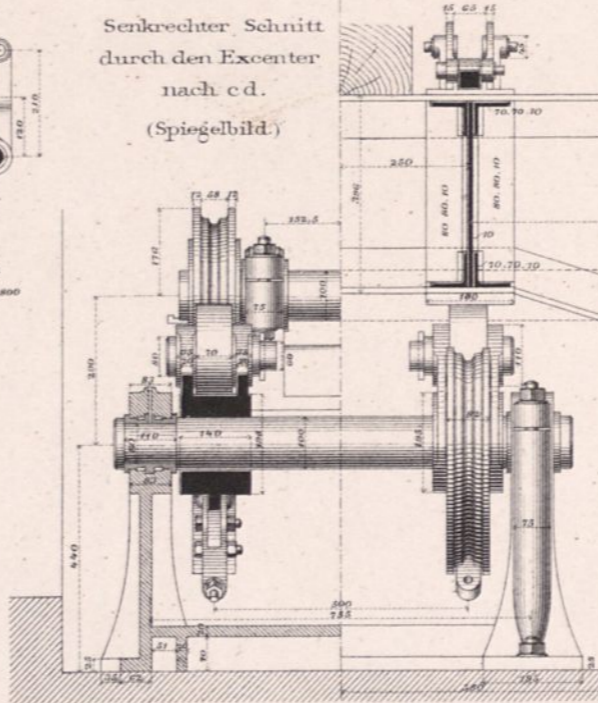

Abb. 16. Seitenansicht des Pendelaufträgers.

Abb. 17. Grundriss und waagrechter Schnitt der Anhebevorrichtung.



Abb. 21. Mittelaufträger, Drehpfeiler.

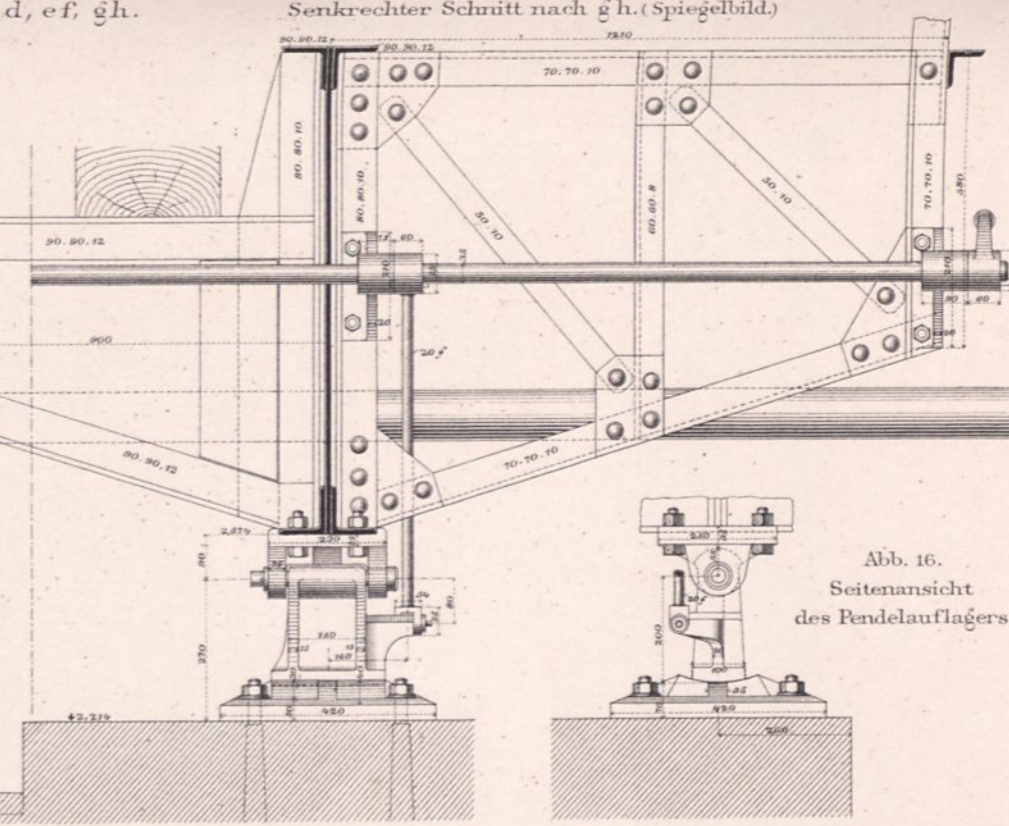

1:15.

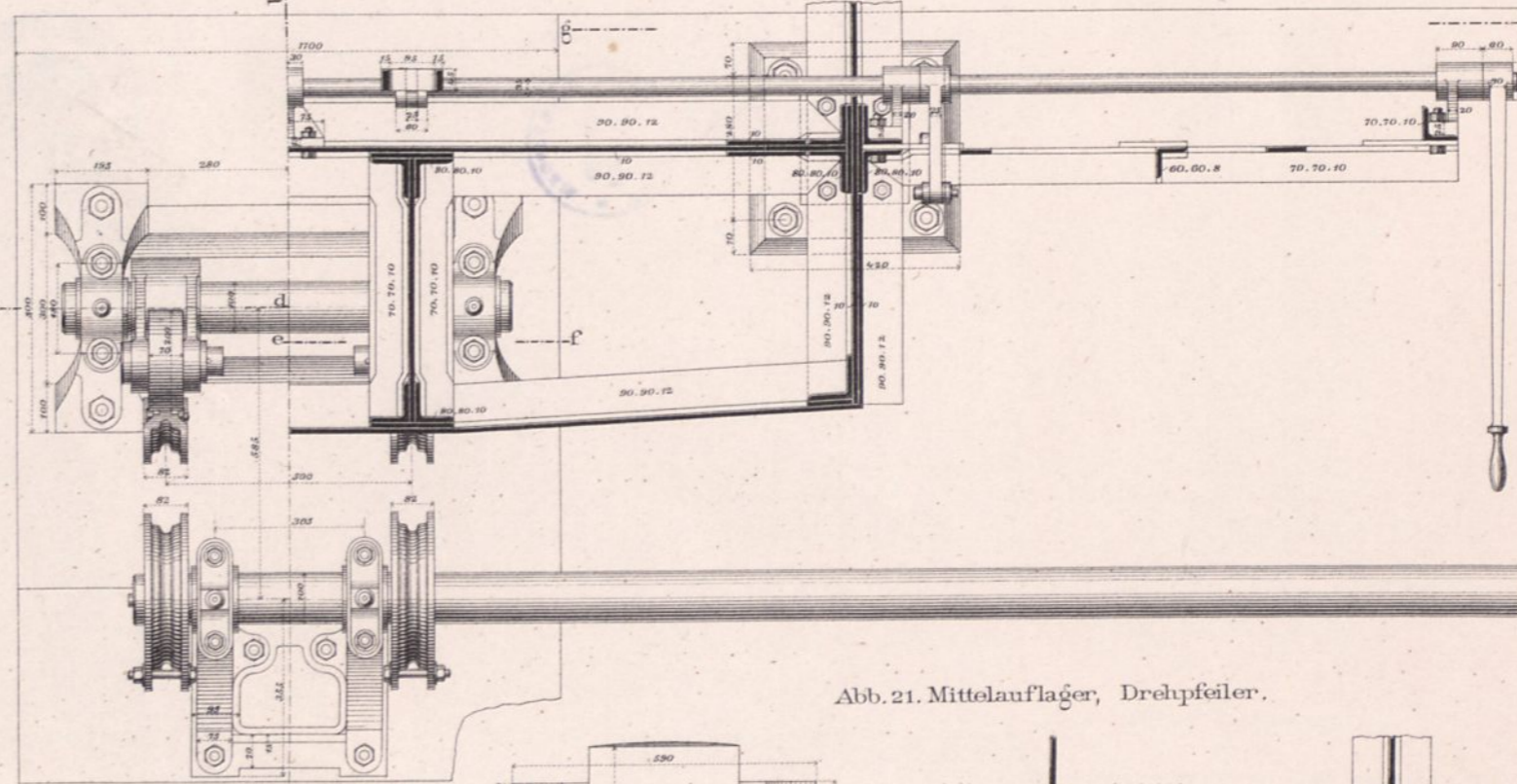
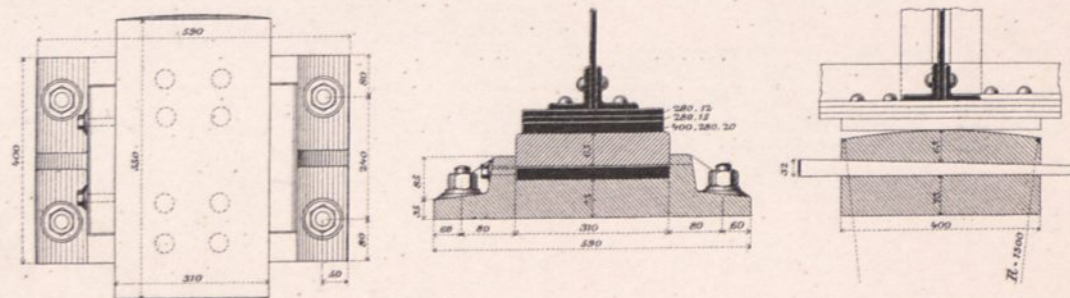
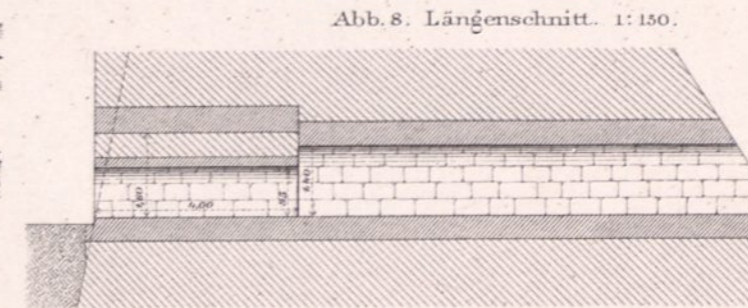
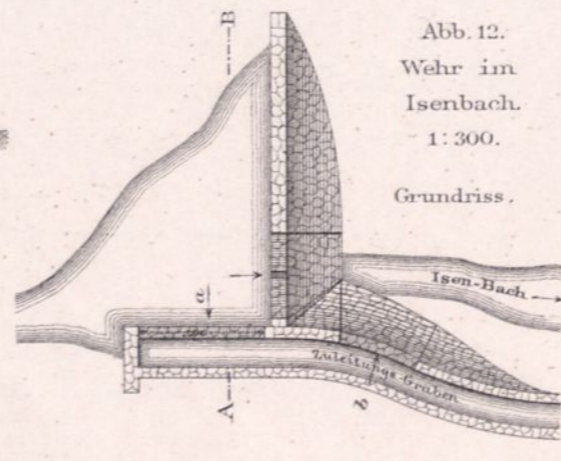
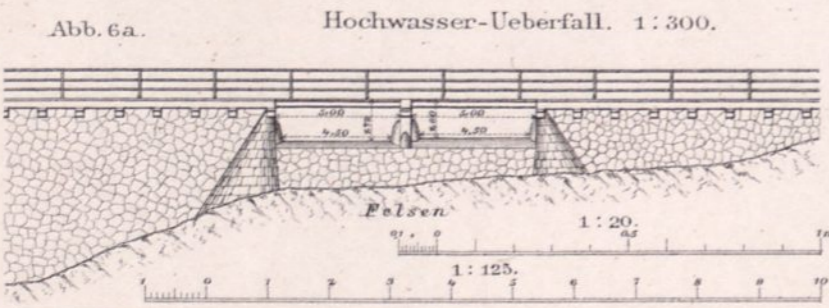
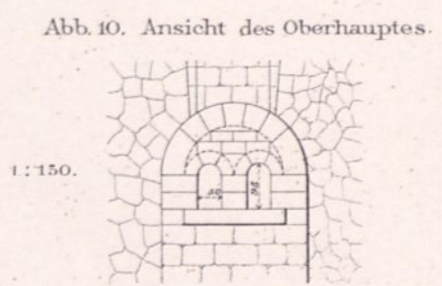
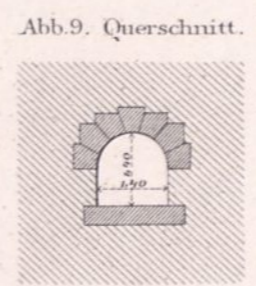
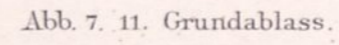
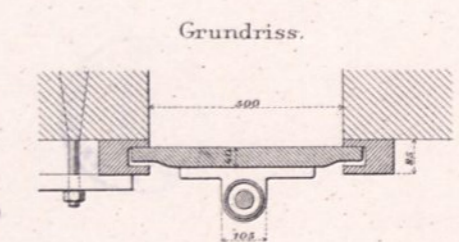
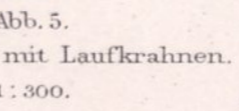
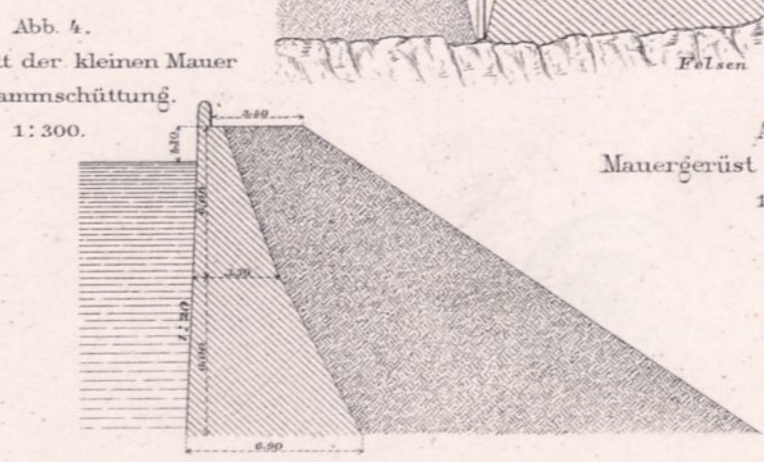
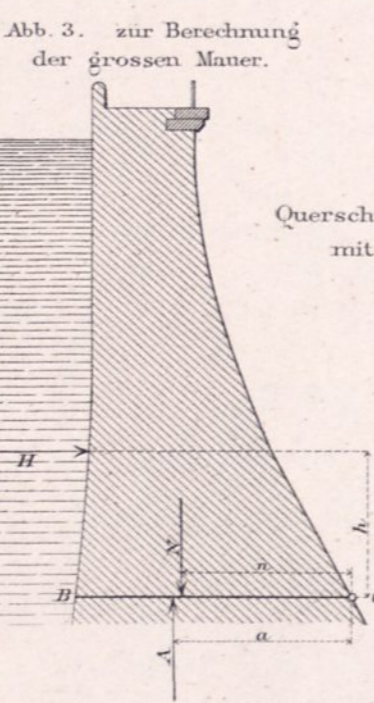
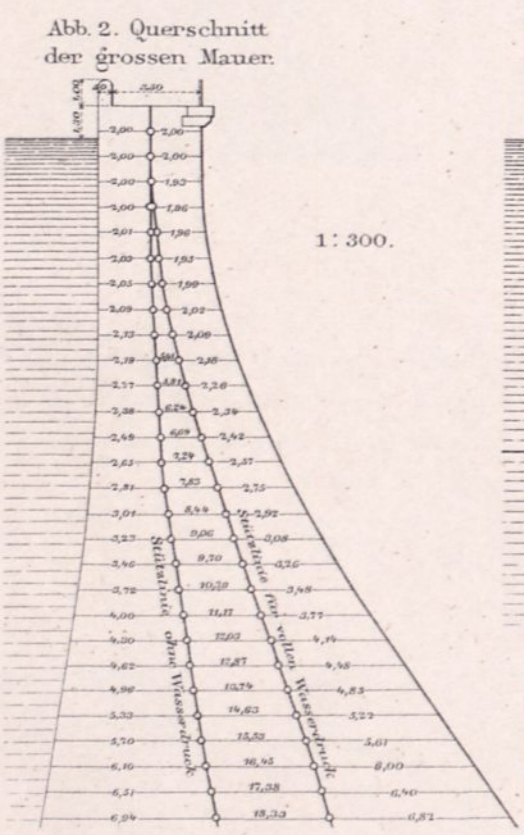
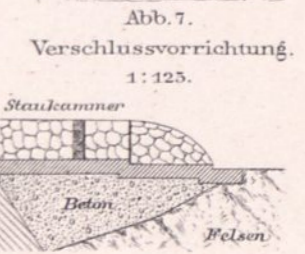
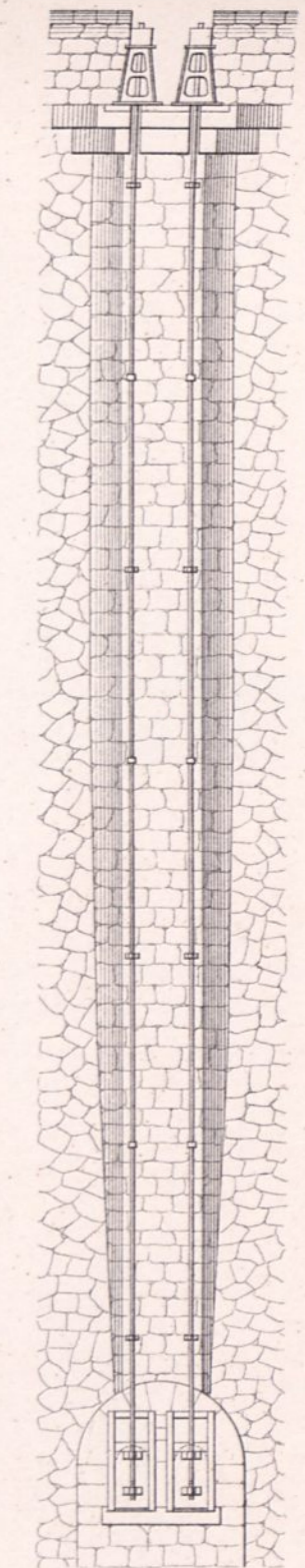
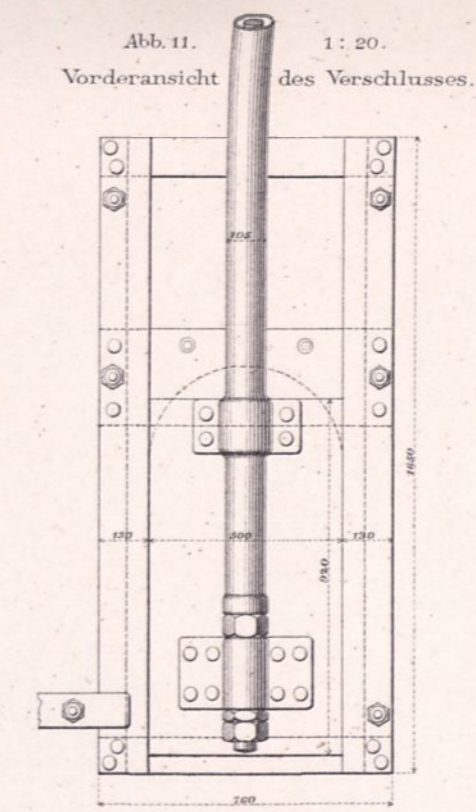
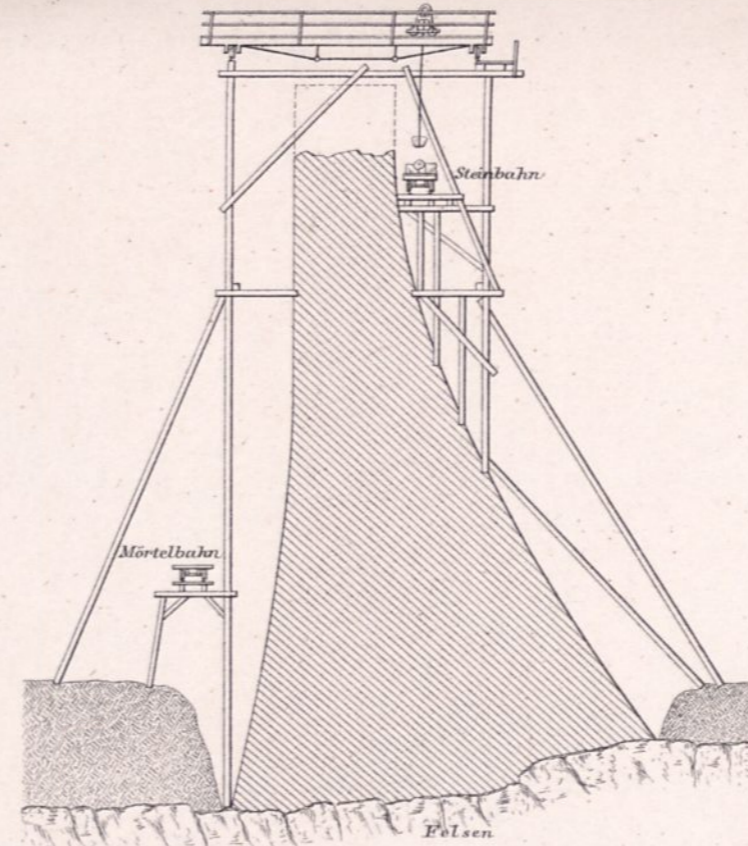
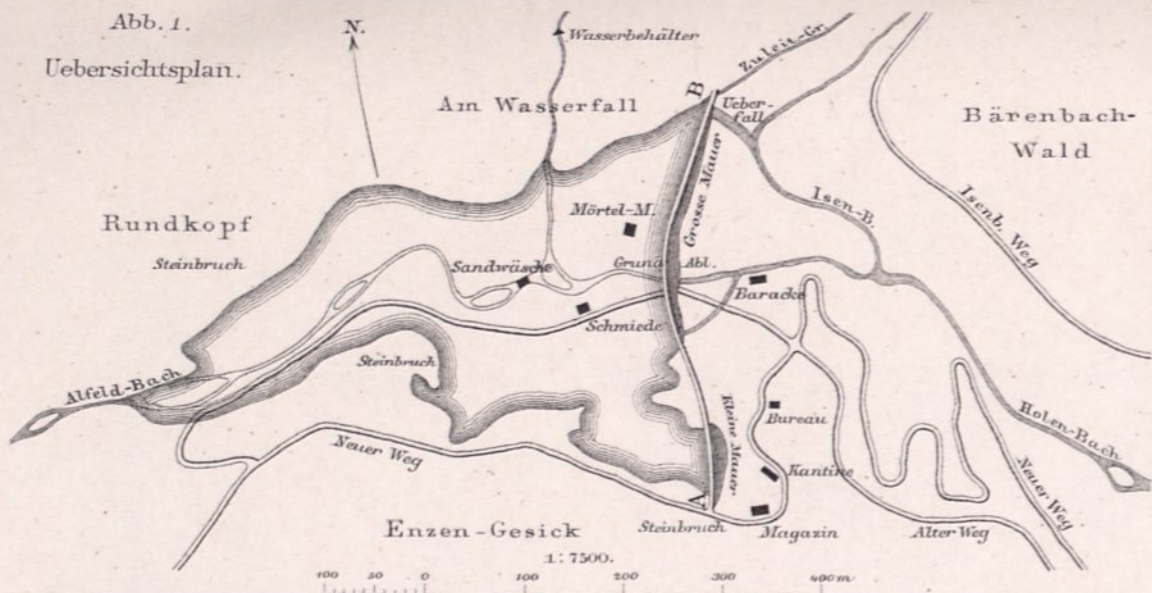

Anlage von Stauweihern in den Vogesen, bzw. im Alfeld.

Vorrichtung zum Messen der aus dem See abfließenden Wassermengen.

$$Q = 0,42 \cdot b \cdot h \sqrt{2 \cdot g \cdot H} = 0,42 \cdot 2,69 \cdot h \sqrt{2 \cdot 9,81 H} = 5h \sqrt{H}$$

Abb. 13 a. Querschnitt.
1:100.



Abb. 13 b. Ansicht.
1:100.



Abb. 15.
Normalprofil
von Krantz.
Q.S. = 260 qm
1:400.

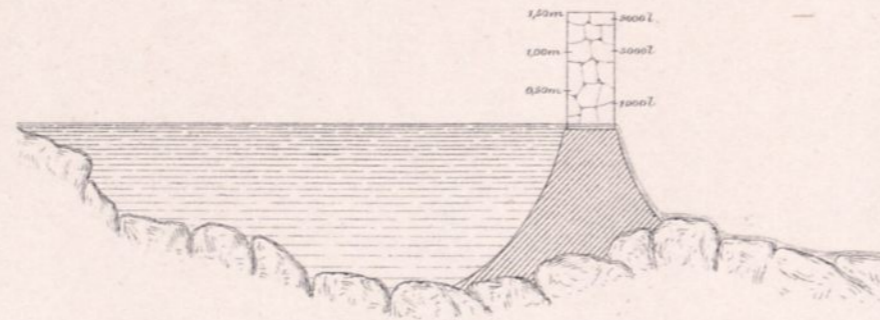

Abb. 14.
Karte des Alfeldsees u.
seines Niederschlagsgebietes.
1:25000.

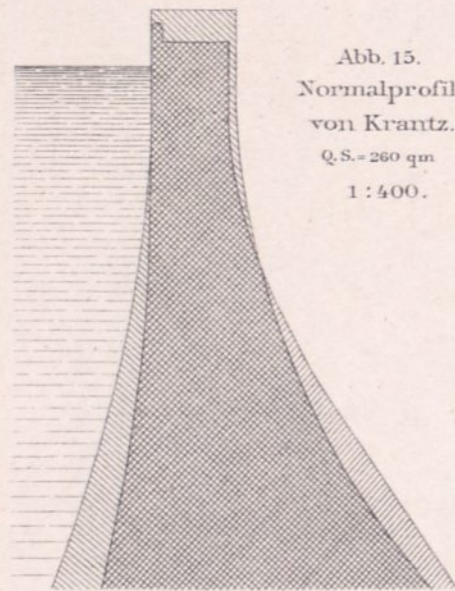

Abb. 16.
Furens.
Q.S. = 270 qm
1:400.

Abb. 15-18. Vergleichung des Querschnittes
der Alfeldmauer mit den Querschnitten
anderer Staumauern.

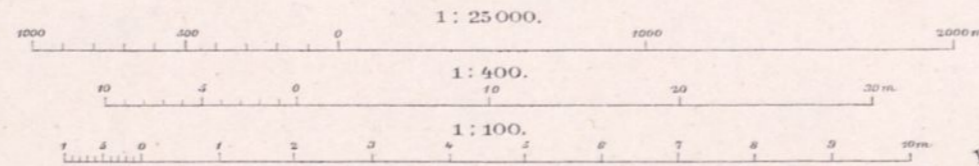

Abb. 17.
Ternay.
Q.S. = 270 qm
1:400.

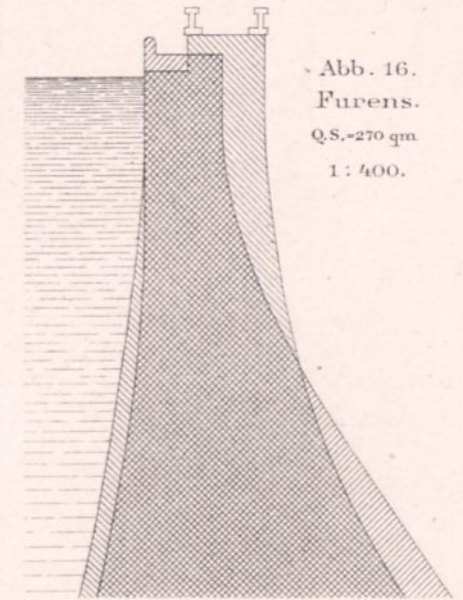
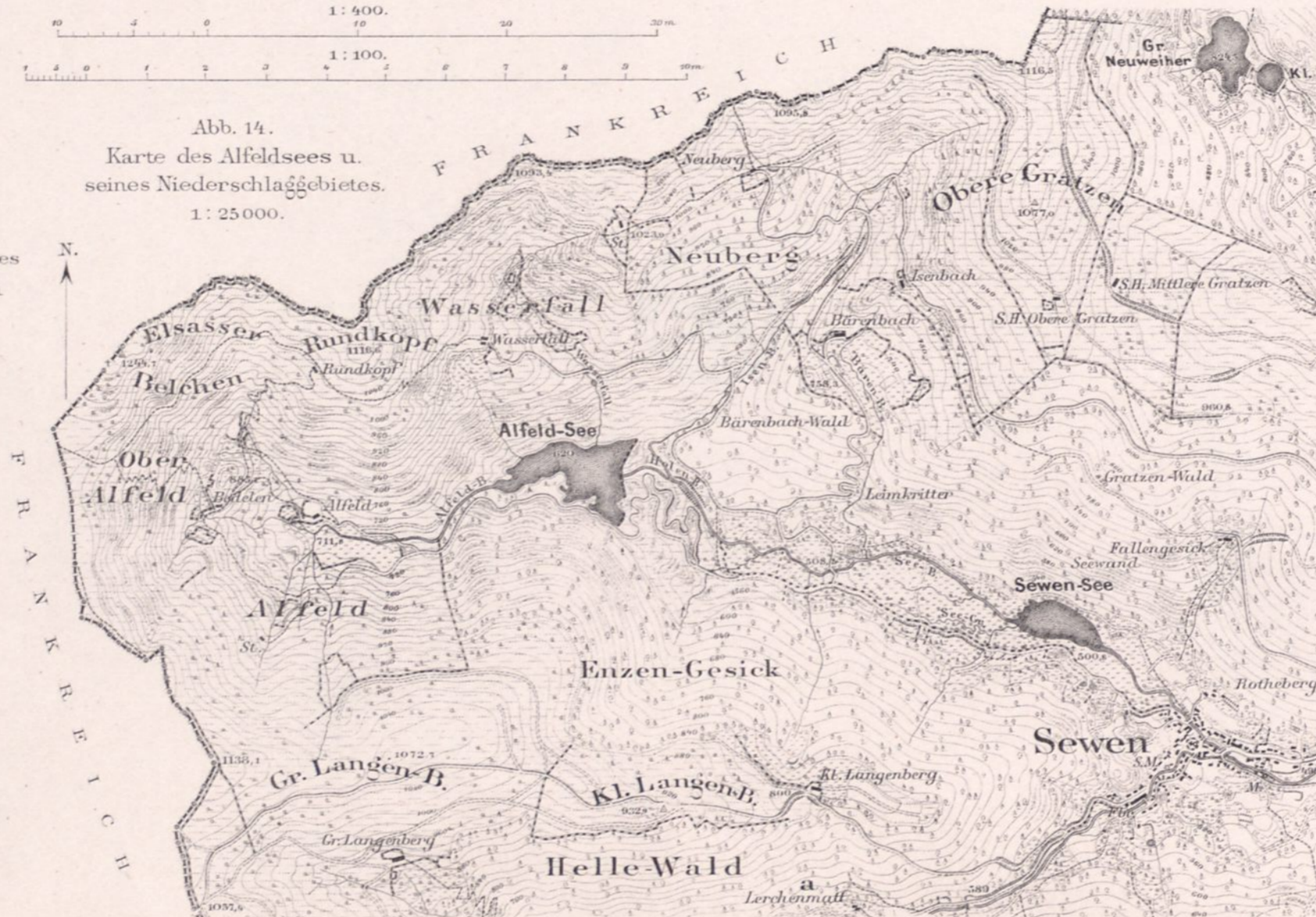
Alfeldmauer andere Mauer
beiden gemein
Querschnitt der Alfeldmauer = 250 qm

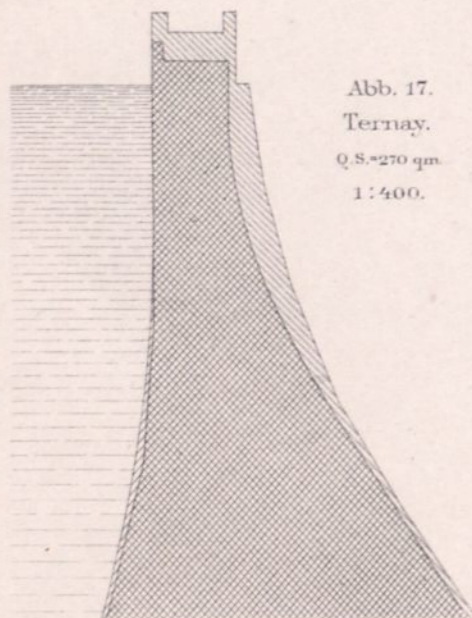

Abb. 18.
Habra.
Q.S. = 265 qm
1:400.

zur Förderung von Baggerboden aus Prämen beim Bau eines Bohlwerks bei Neufahrwasser.

Abb. 1. Baggerprahn. Grundriss.

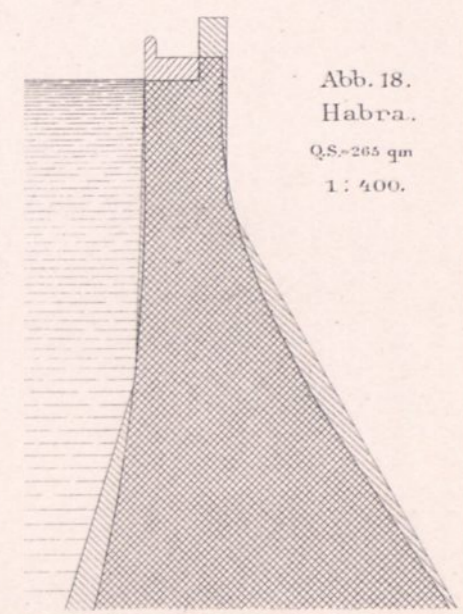
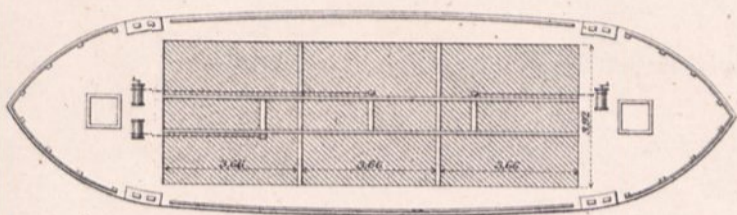

1:200.

Querschnitt.

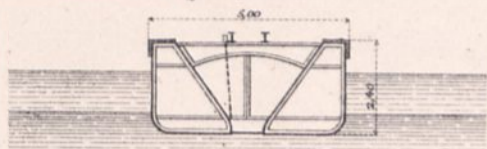

Lage bei beladenem Prahn
Lage bei entladnem Prahn

Abb. 2. Erste Aufstellung der Anlage. Grundriss.

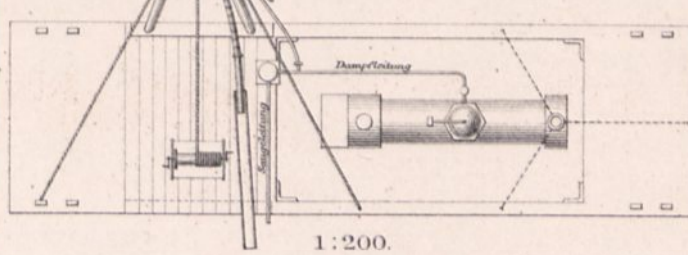

1:200.

Seitenansicht.



Abb. 3. Saugkorb.

zuerst geliefert.



umgeänderter.

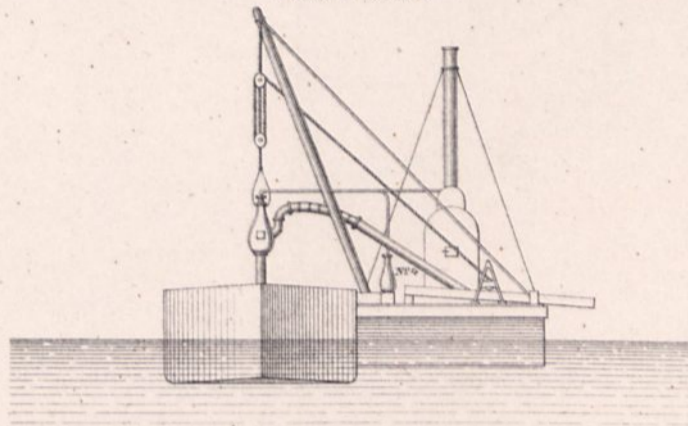
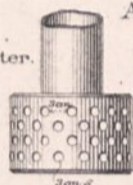

Abb. 8 (a, b, c). Pulsometeranlage zur Förderung von Baggerschlick. 1:150.

8a. Längenschnitt.



8b. Grundriss.

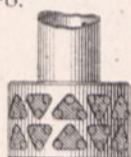
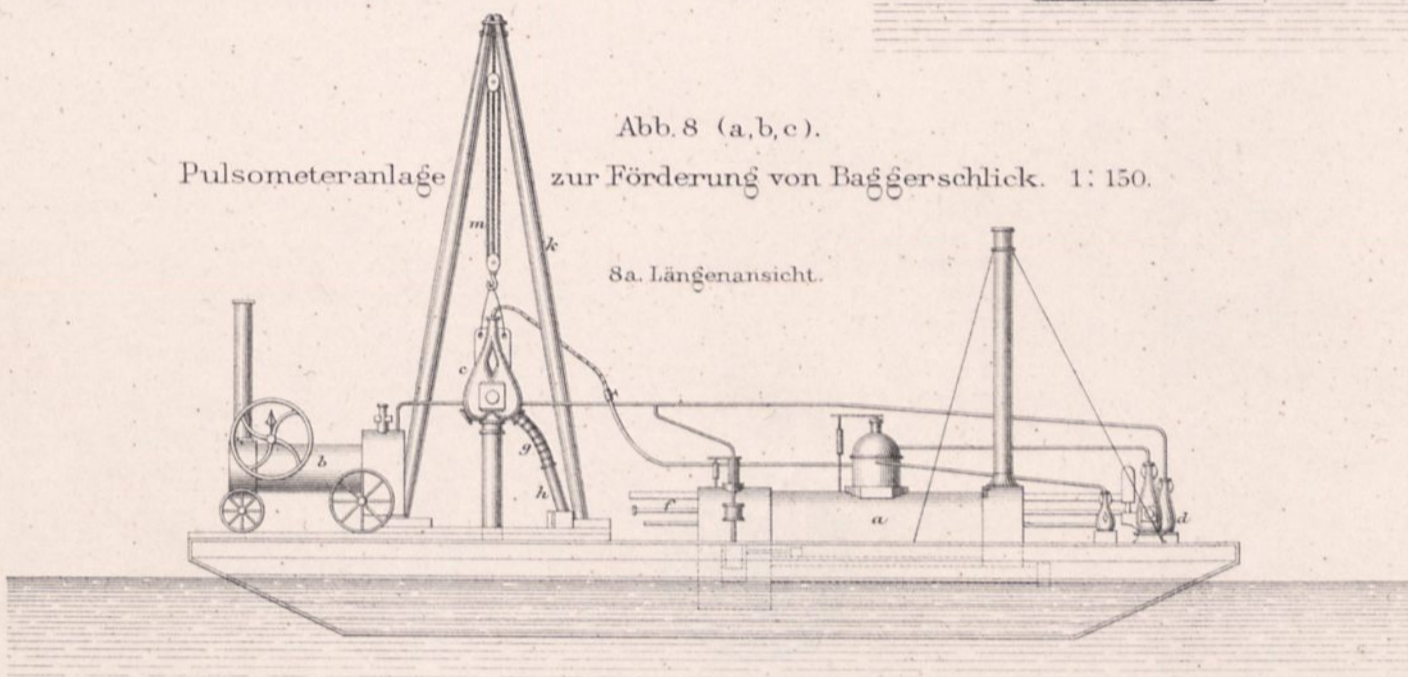
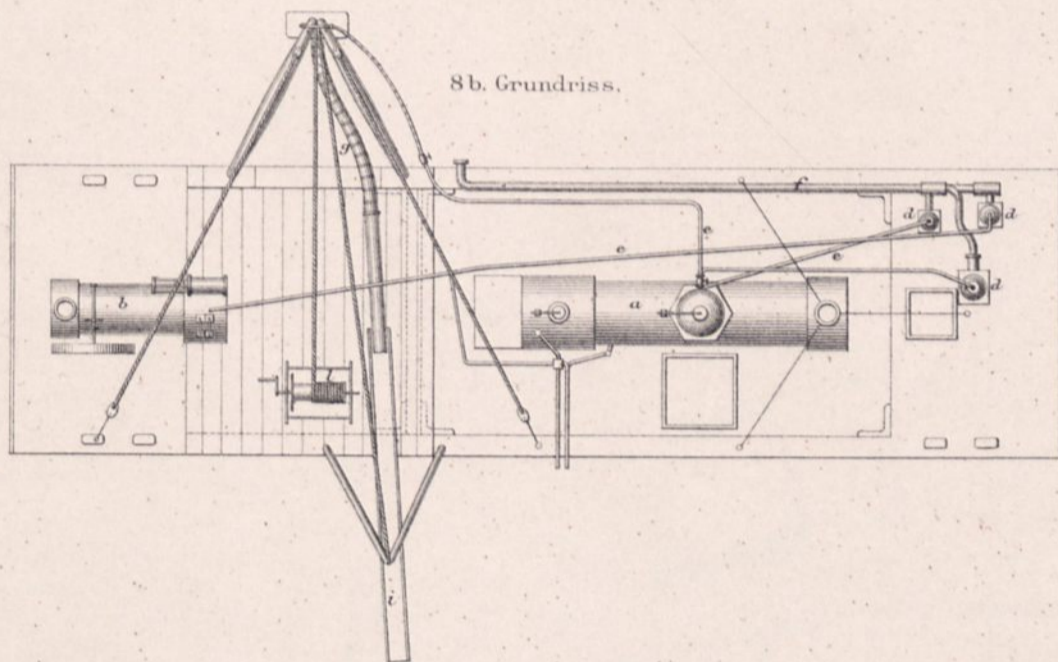

8c. Seitenansicht.

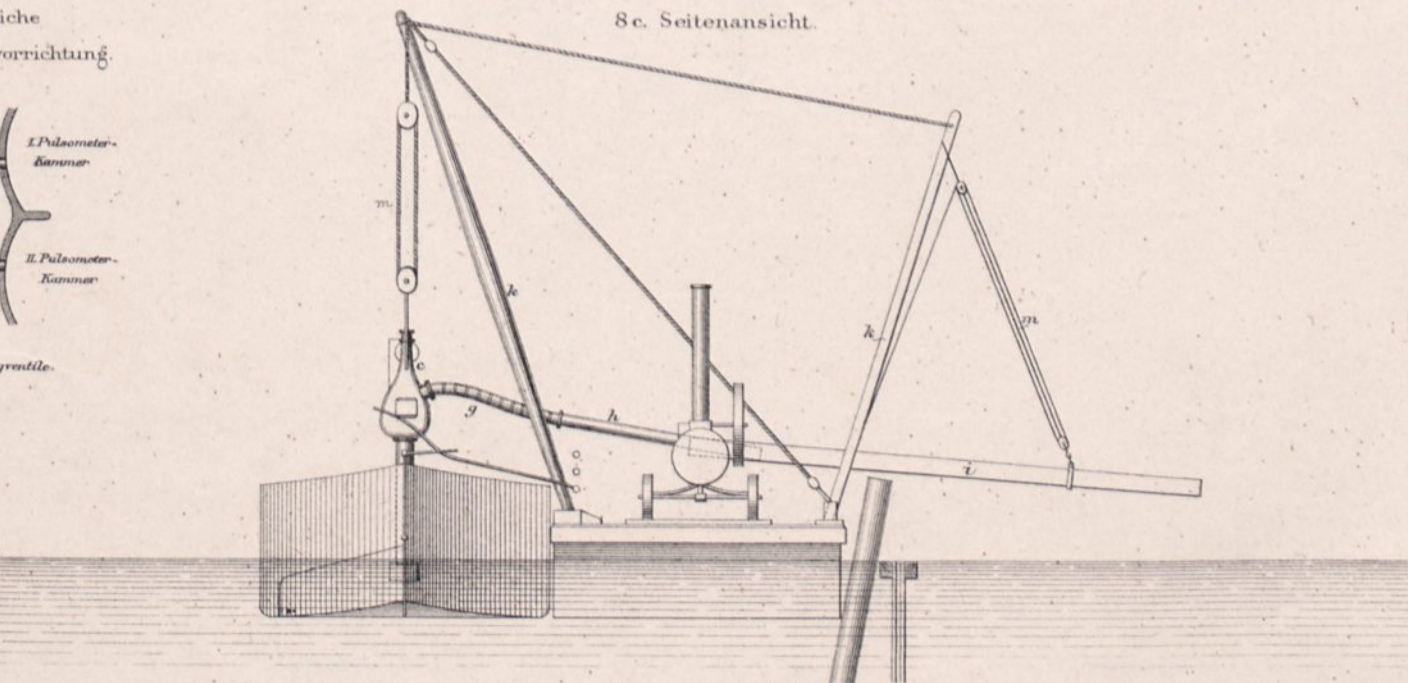

1:150.

Abb. 4. Ventil



an zuerst gelieferten Pulsometer.

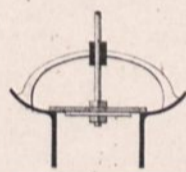

am später gelieferten Pulsometer.

Abb. 5. Lippenventil.



Querschnitt.



Grundriss.



Ansicht.

Abb. 6.

Künstliche

Wasserstrahlvorrichtung.



a. a. Rückschlagventile.

Abb. 7. Saugkorb.

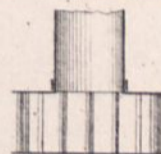

Querschnitt.



Grundriss.

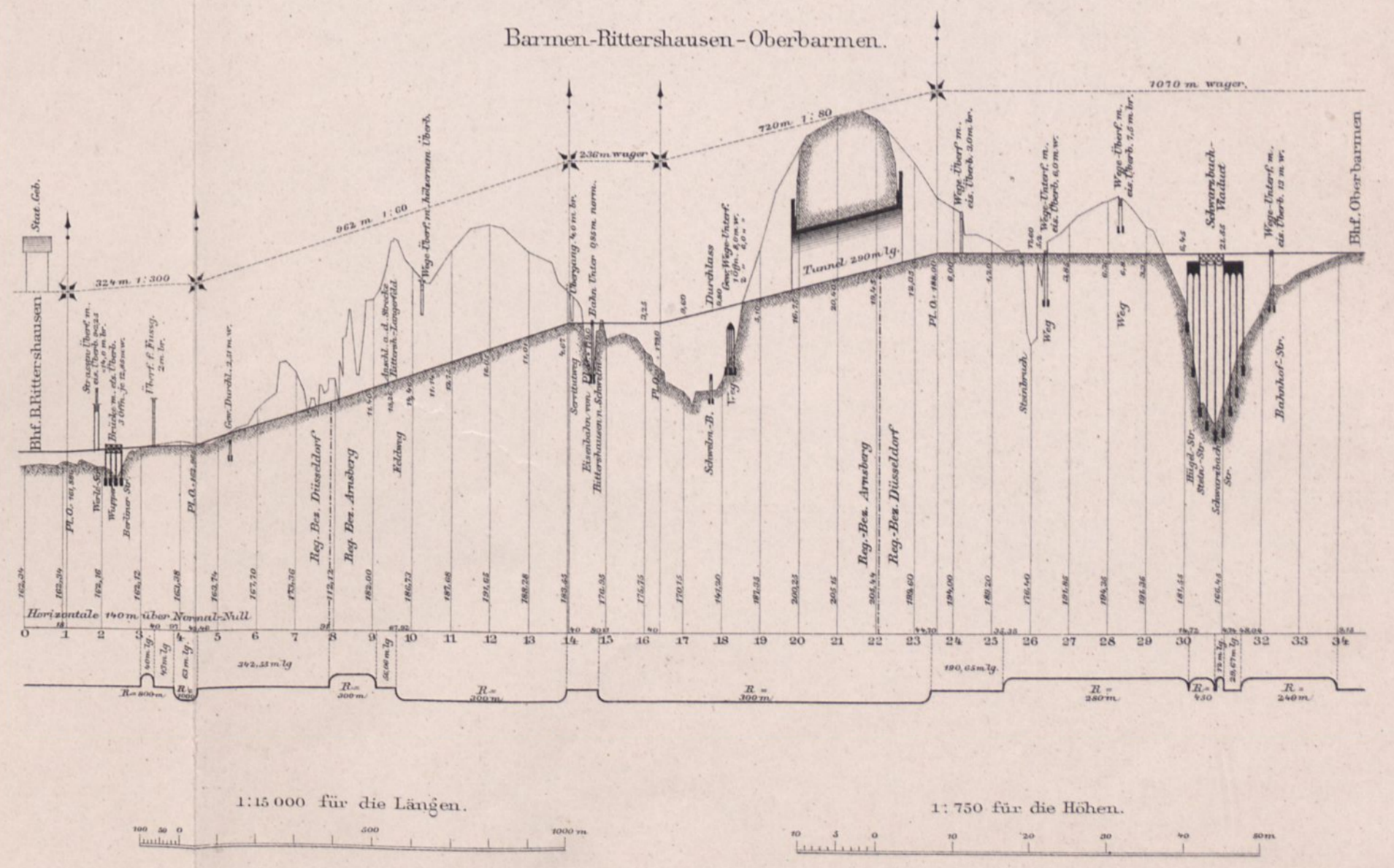
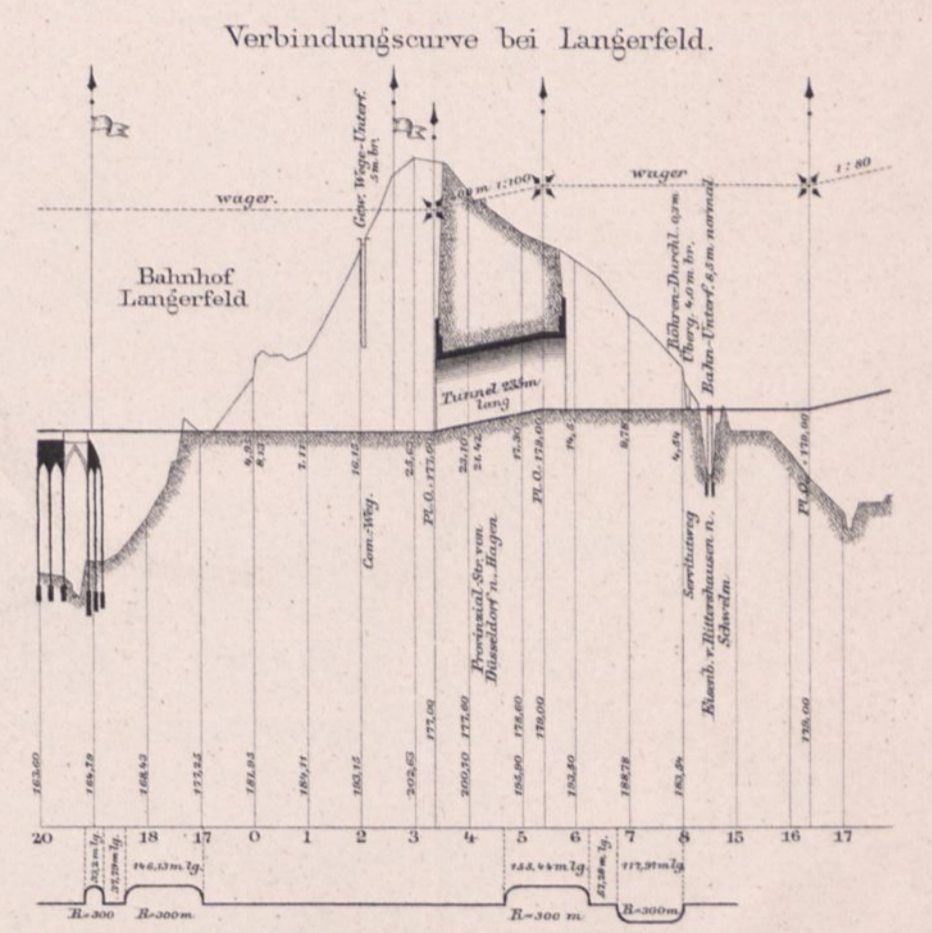
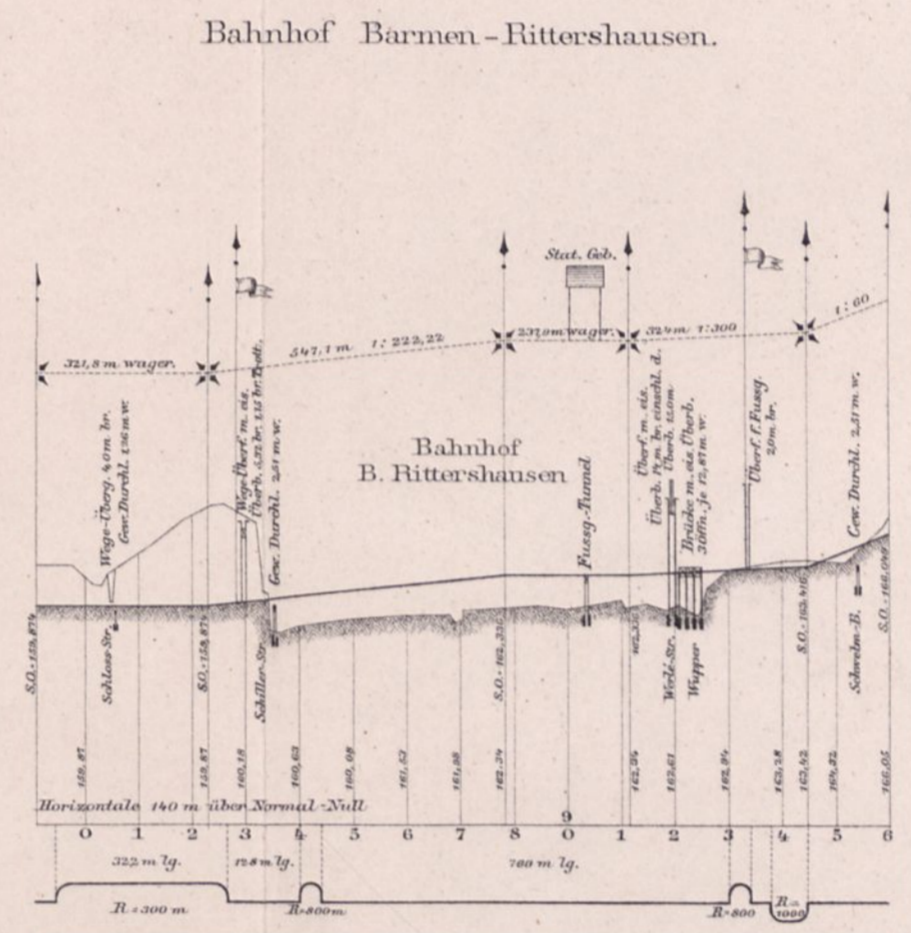
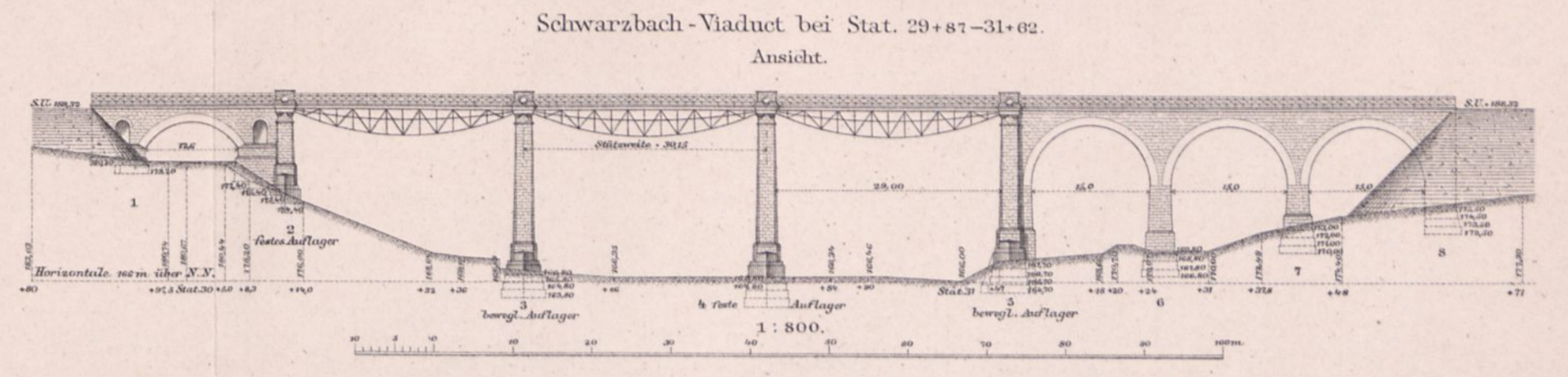
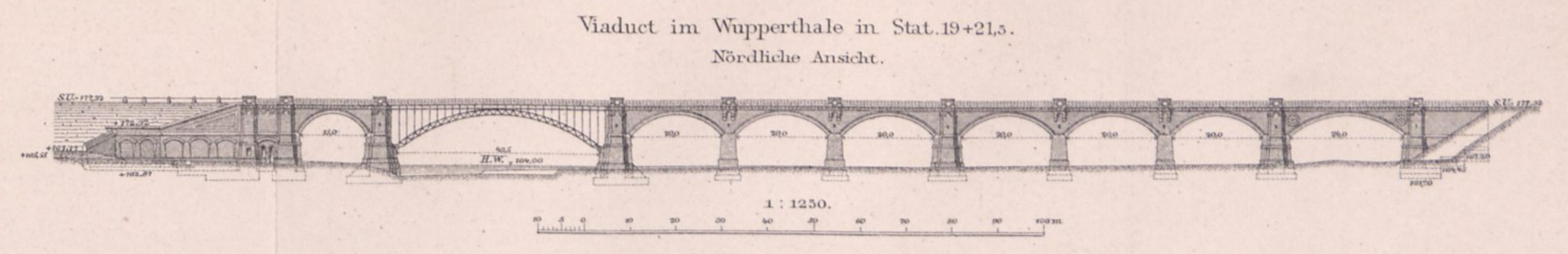
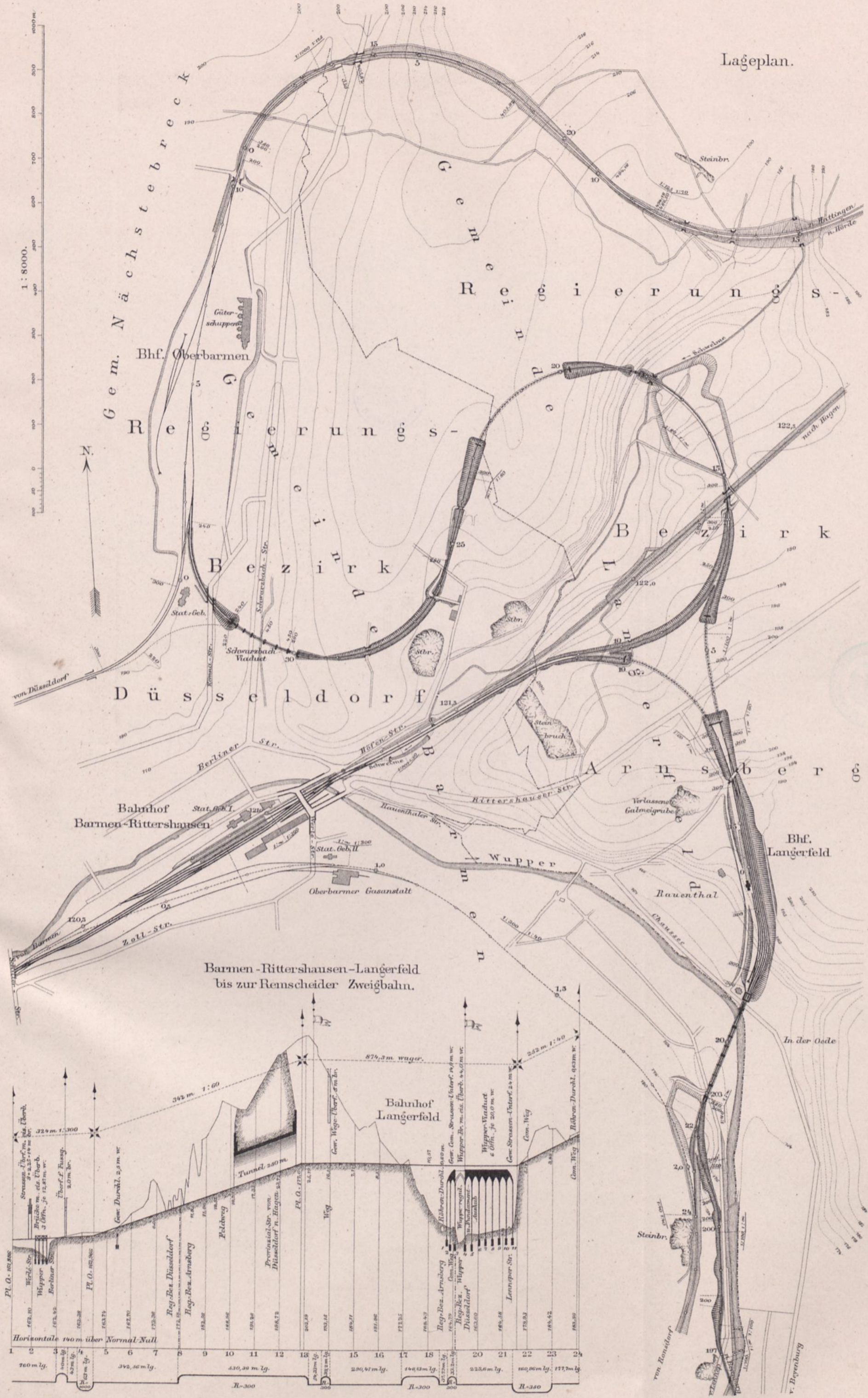

Jeetzel-Brücke

im Zuge der Bahnlinie Wittenberge-Lüneburg.

Abb. 2. Ansicht.

Abb. 2. Längenschnitt.

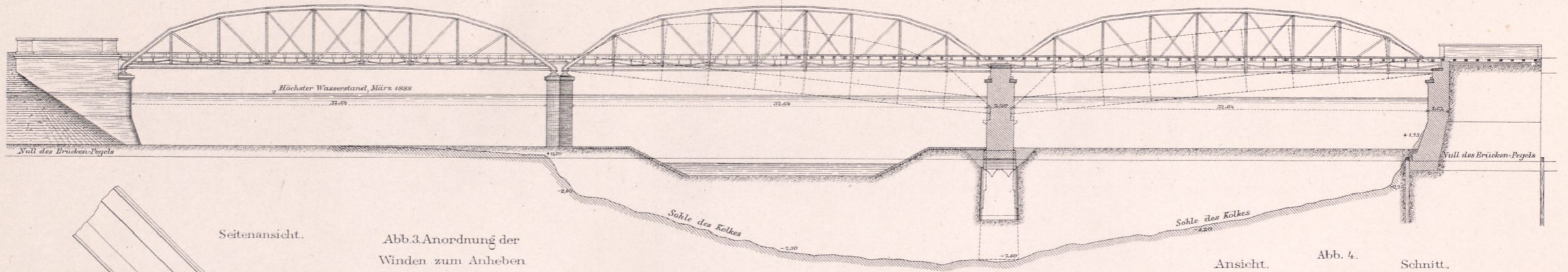

Seitenansicht.

Abb. 3. Anordnung der Winden zum Anheben des Ueberbaues.

Abb. 4. Kraftwasser-Winde.

Maßstab für Ansicht und Längenschnitt. 1 5 10 15 20 25 30m

Abb. 1. Lageplan.

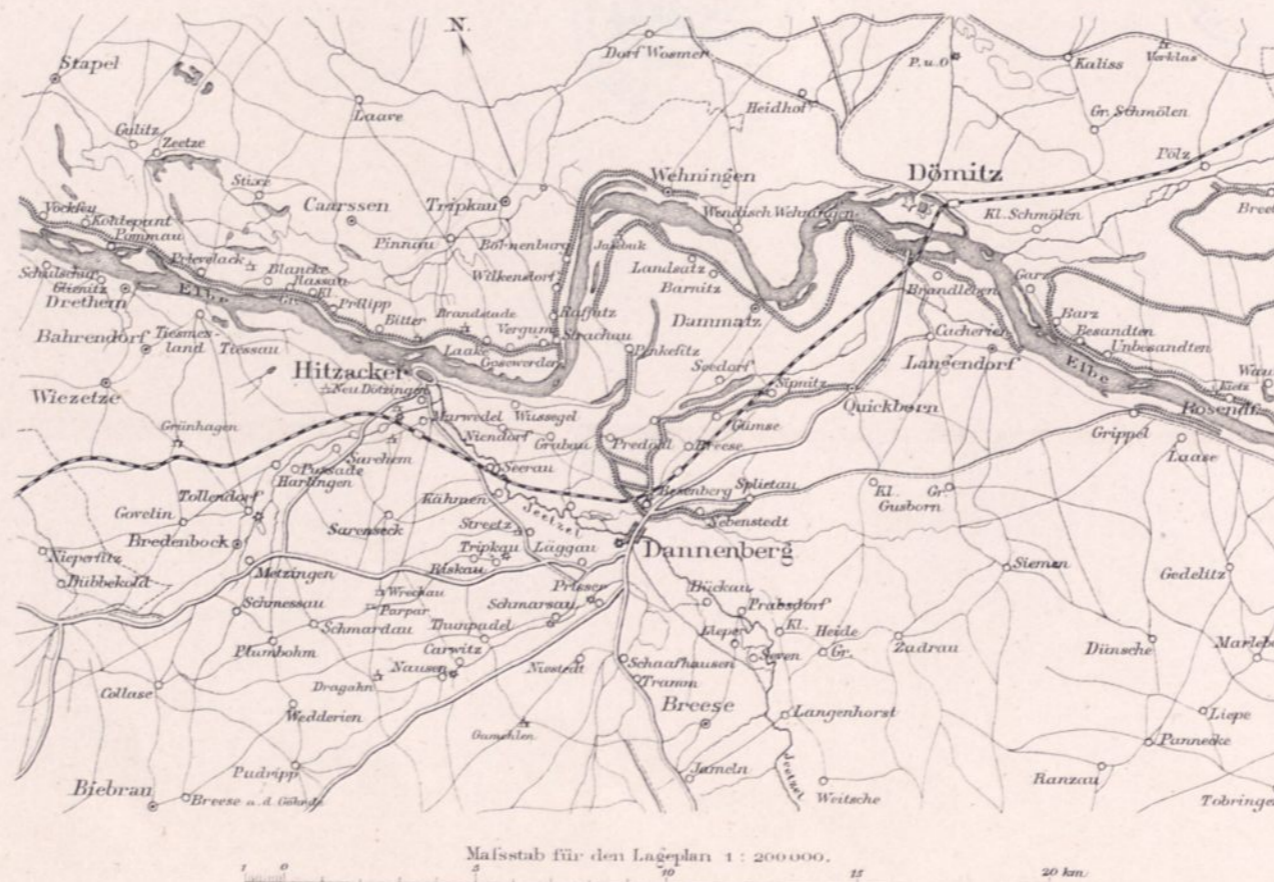

Ernst & Korn. Bahn.

Ansicht.

Abb. 4.

Schnitt.

1:5.

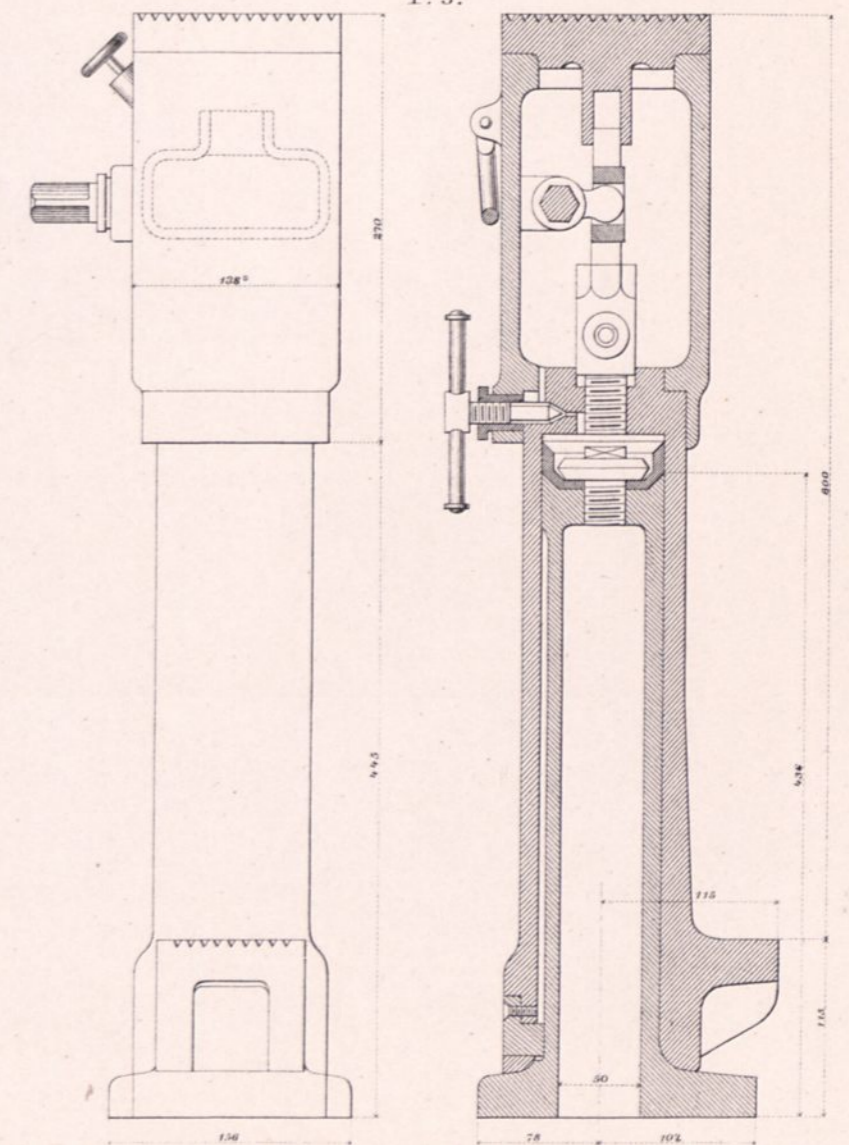

Lith. Anst. v. Bogdan Giesvius. Berlin W.

Abb. 3. 1:20.

Vorderansicht.

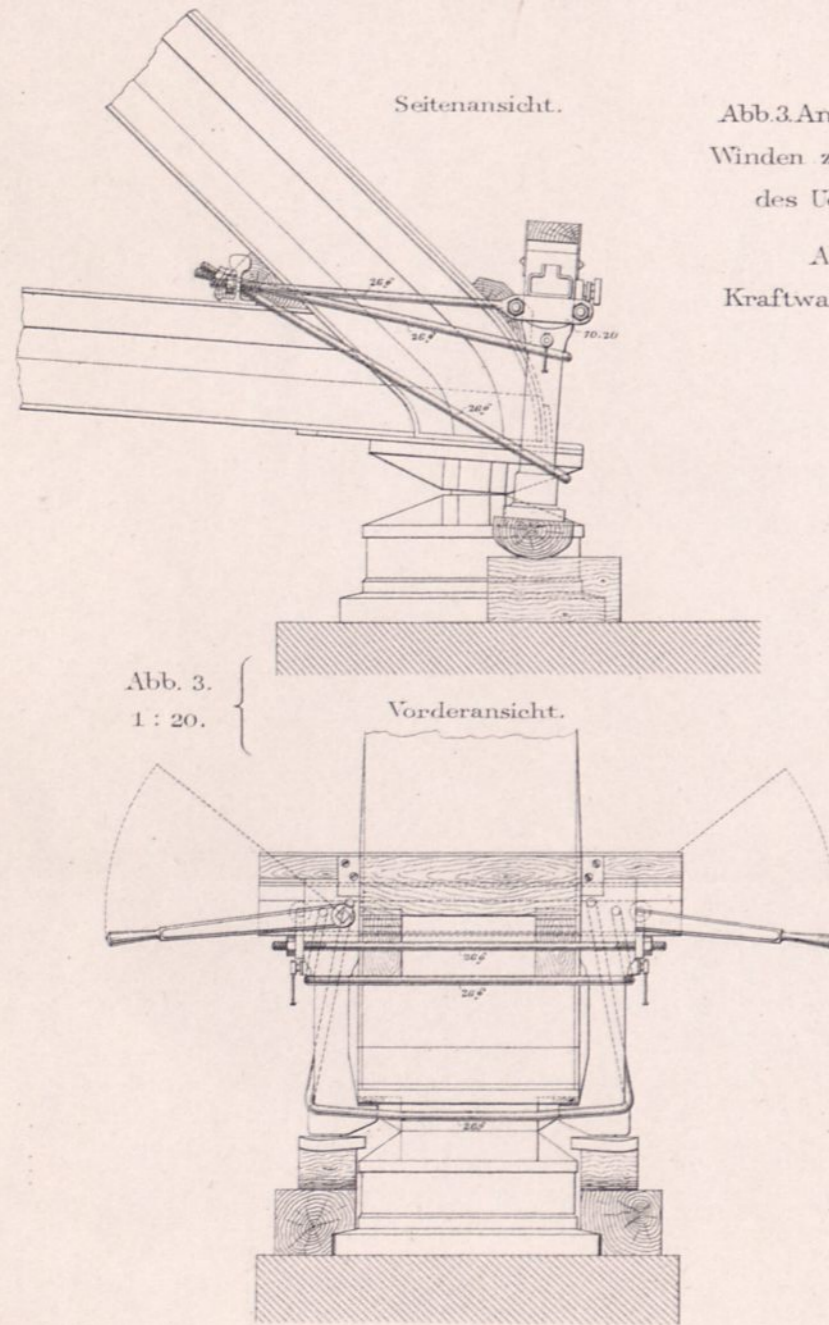



C. Busse entw.

Ansicht.

Riegel gest.

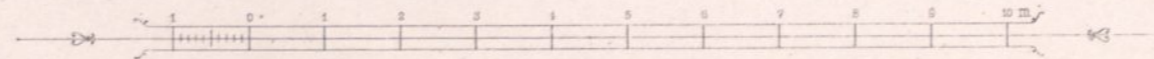

Ernst & Korn. Berlin.

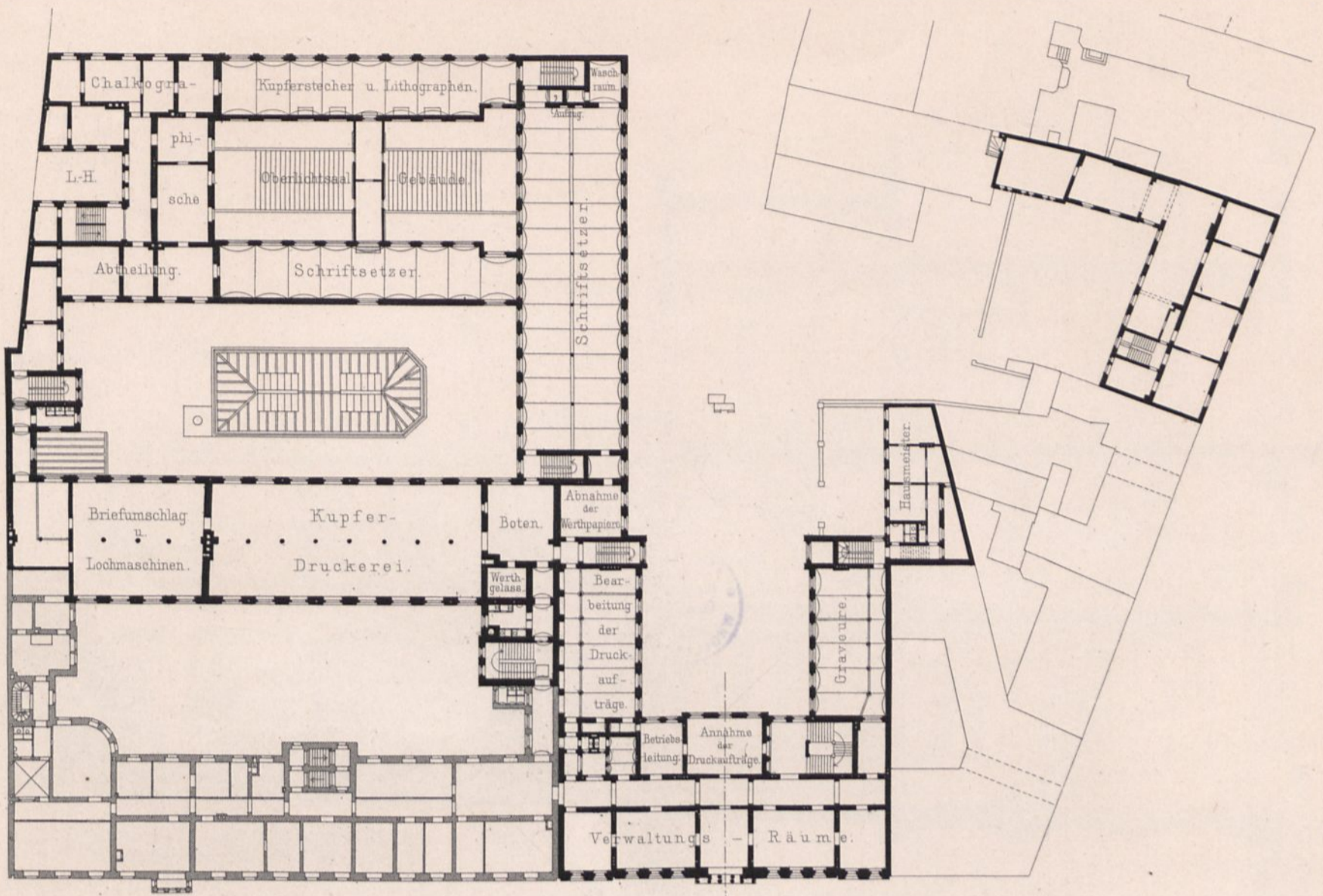

Grundriss der Obergeschosse.

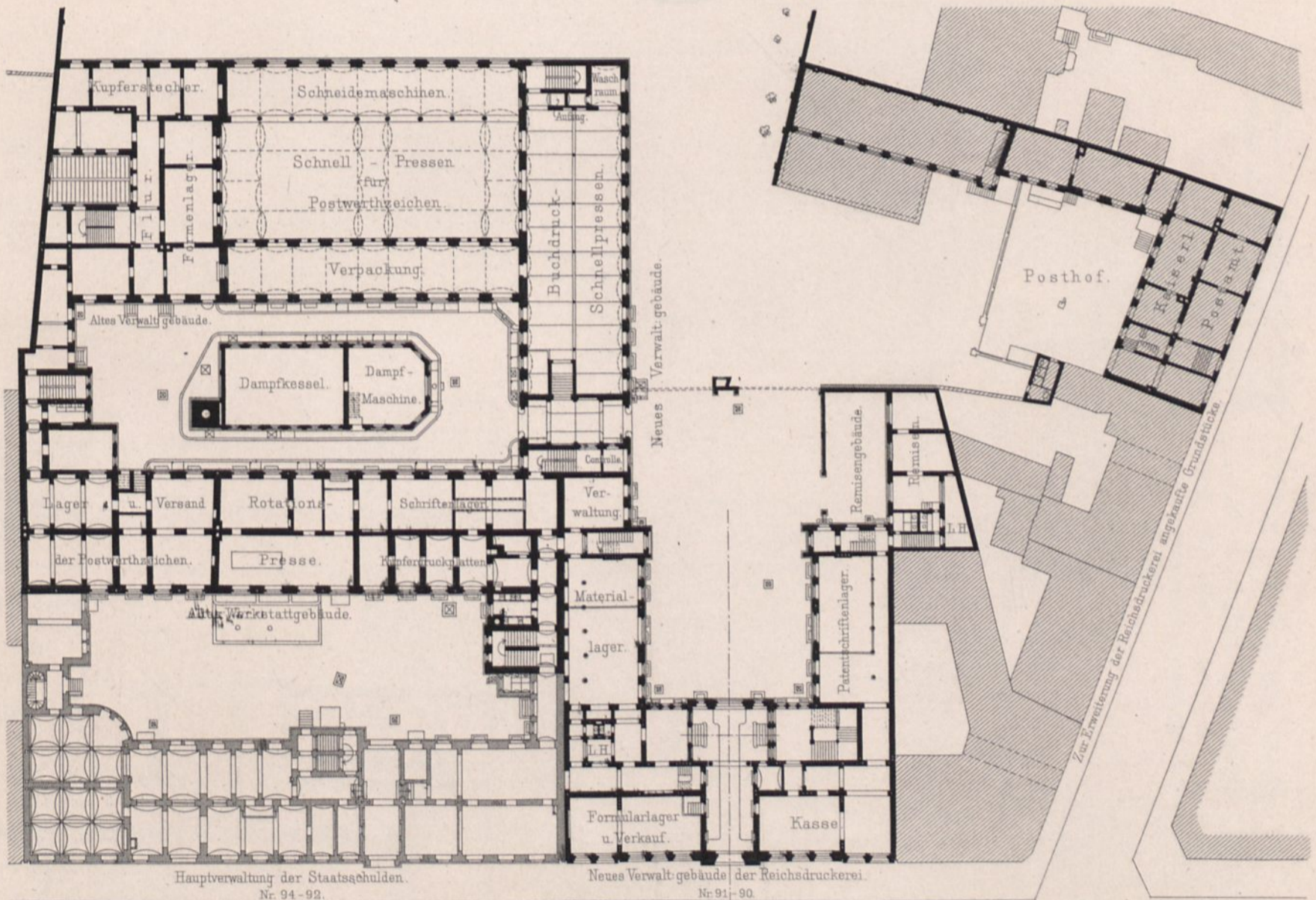

Grundriss der Untergeschosse.

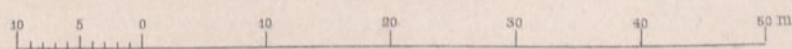

C. Busse entw.

Walther gest.



Rechter Seitenflügel.

Schnitt durch das Vorderhaus.

Einzelheiten vom Verwaltungsgebäude.

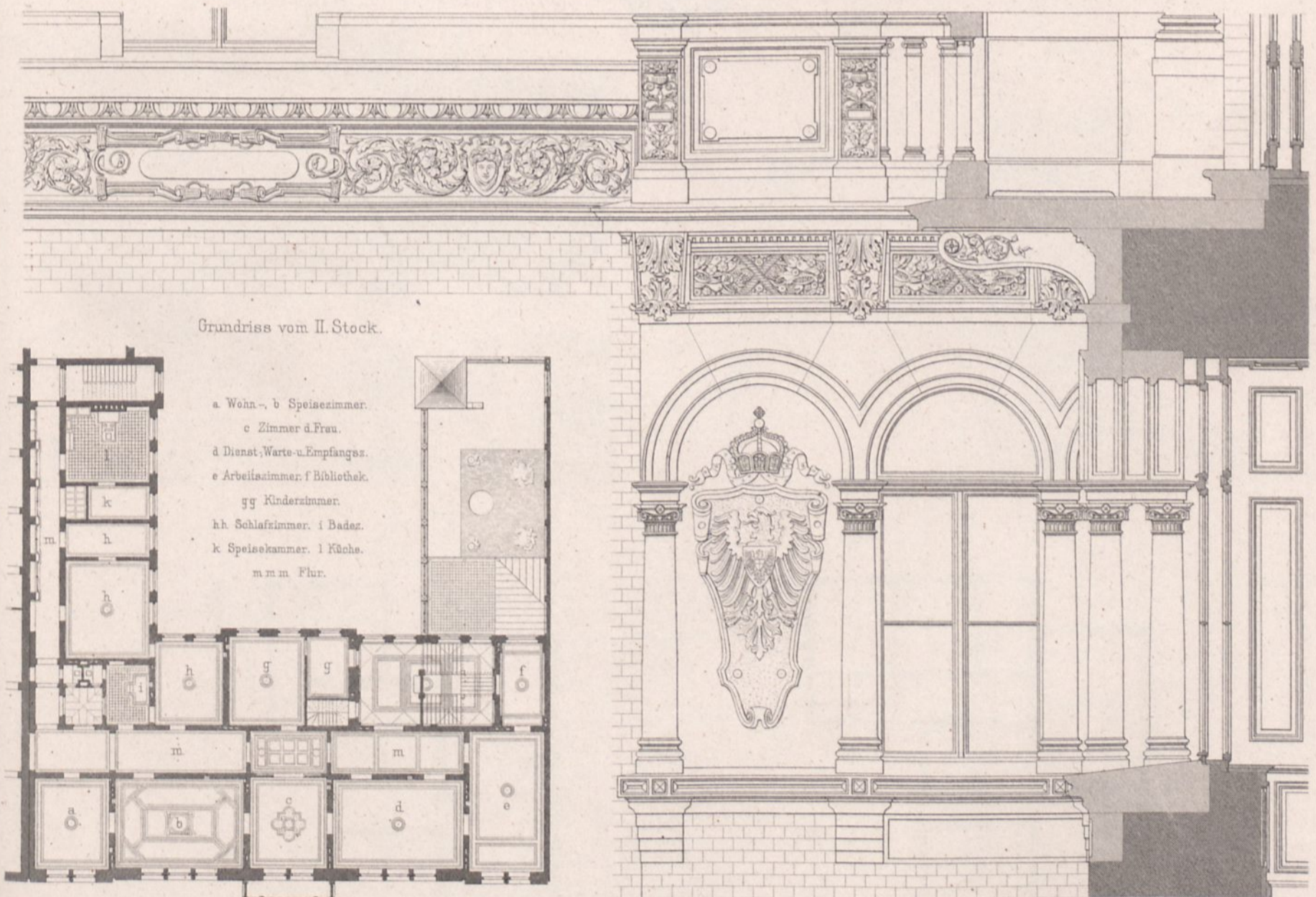

Grundriss vom II. Stock.

- a Wohn-, b Speisezimmer.
- c Zimmer d. Frau.
- d Dienst-, Warte- u. Empfangsz.
- e Arbeitszimmer, f Bibliothek.
- gg Kinderzimmer.
- hh Schlafzimmer, i Bader.
- k Speisekammer, l Küche.
- m m m Flur.

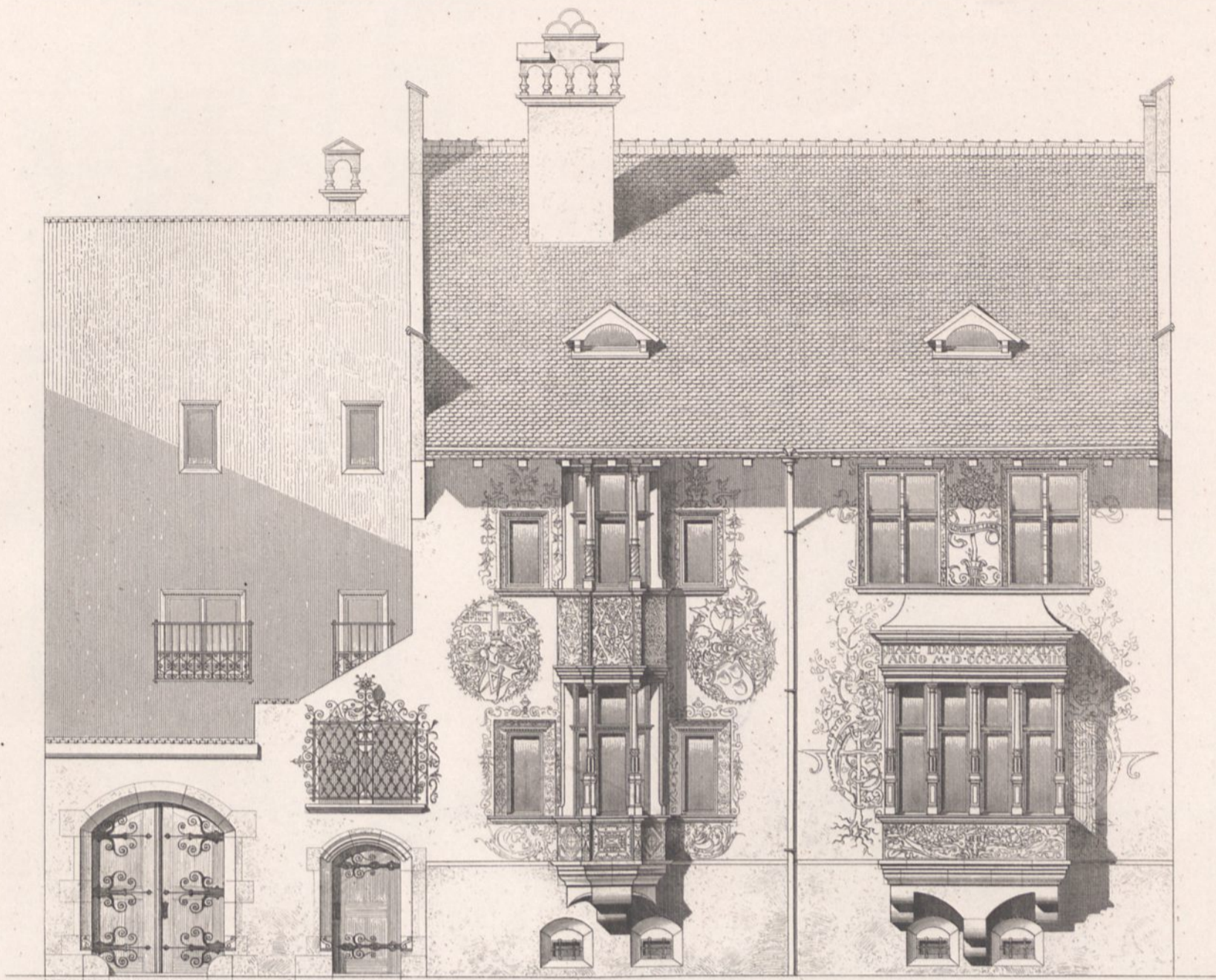

Strassenseite.

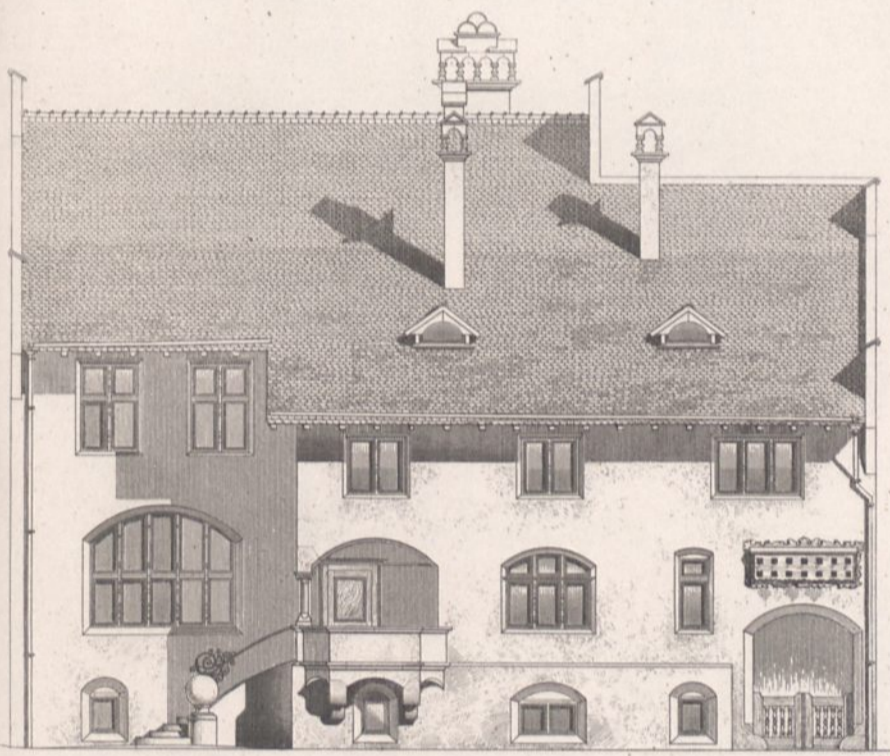
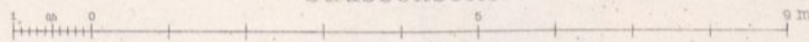

Gartenseite.



Schnitt u. Hofansicht.

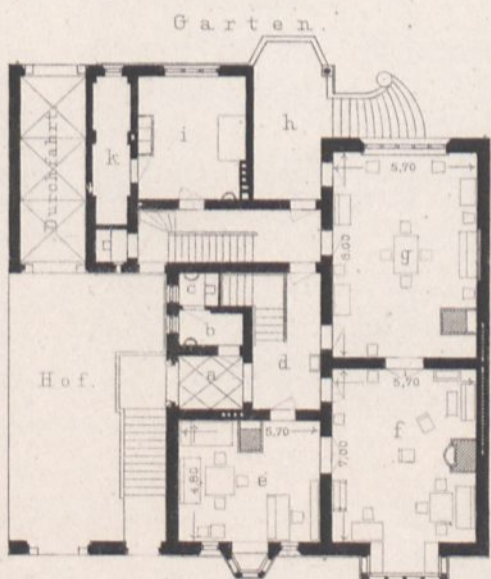

Grundriss des Erdgeschosses.

Im Erdgeschoss ist:

- a Eingangshalle.
- b Ablegeraum.
- c Abort.
- d Halle mit Haupttreppe.
- e Herr.
- f Frau.
- g Eisszimmer.
- h Gartenhalle darunter Kneipstube mit Gewölbendecke.
- i Küche darunter Waschküche.
- k Vorräthe.

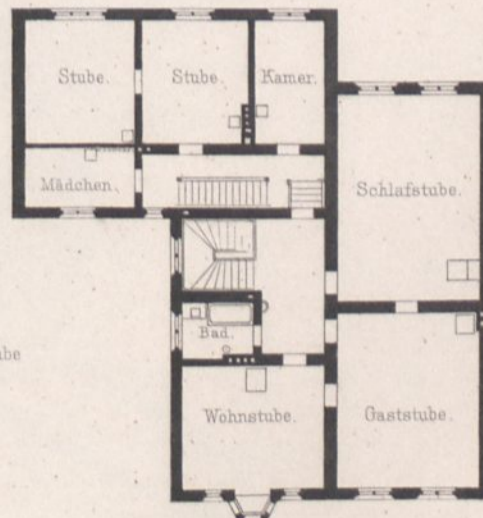

Grundriss des ersten Stockwerkes.

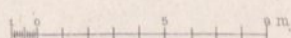

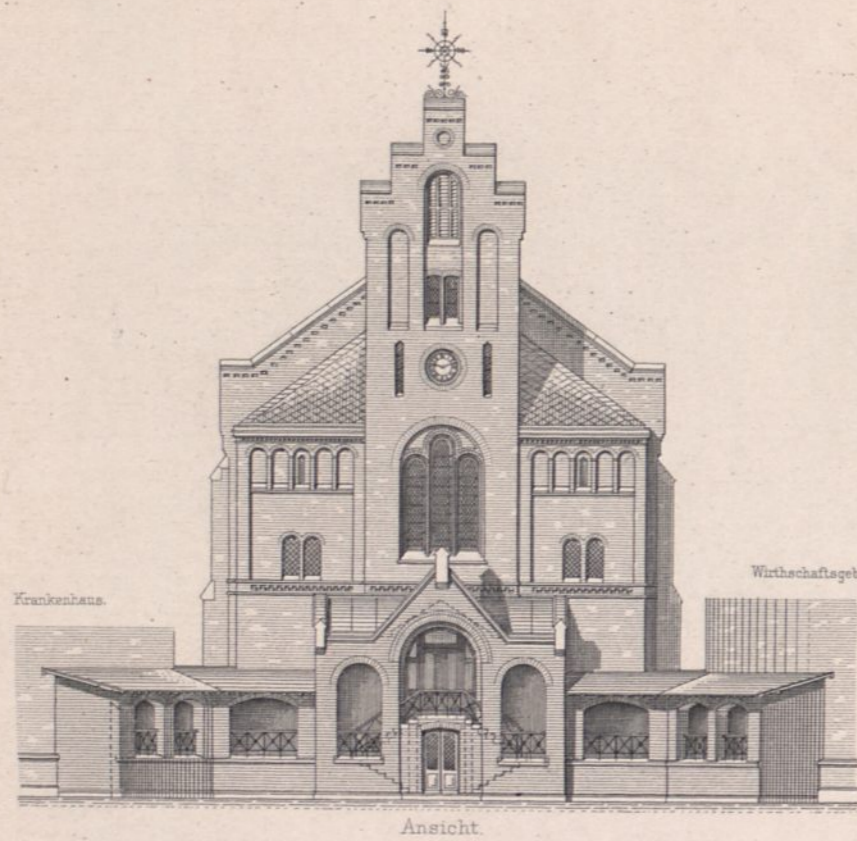

- a Wellblechverkleidung.
- b Thür.
- c Wasserbehälter.
- d Eiserne Gitterthür.
- e Glasverschlag.
- f Warmluftcanal.
- g Frischluftcanal.
- h Luftfilter.

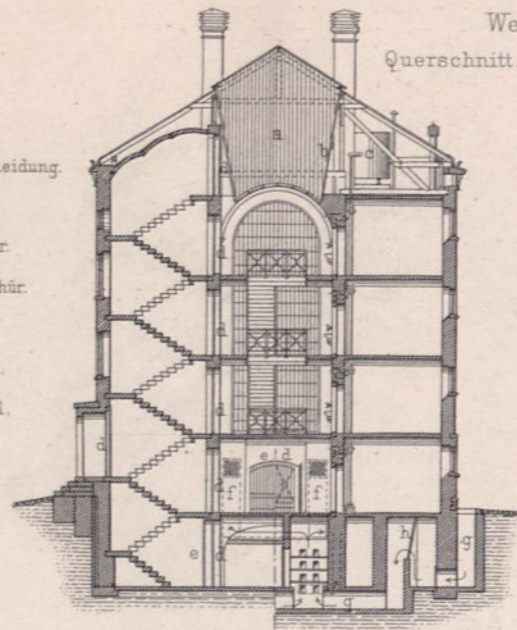

- i Heizung.
- k Badekessel.
- ∅ Zapfhahn mit Wandbecken.
- Heizrohre.
- Entwässerung.
- Vorgewärmte Frischluft.
- Warme Luft.

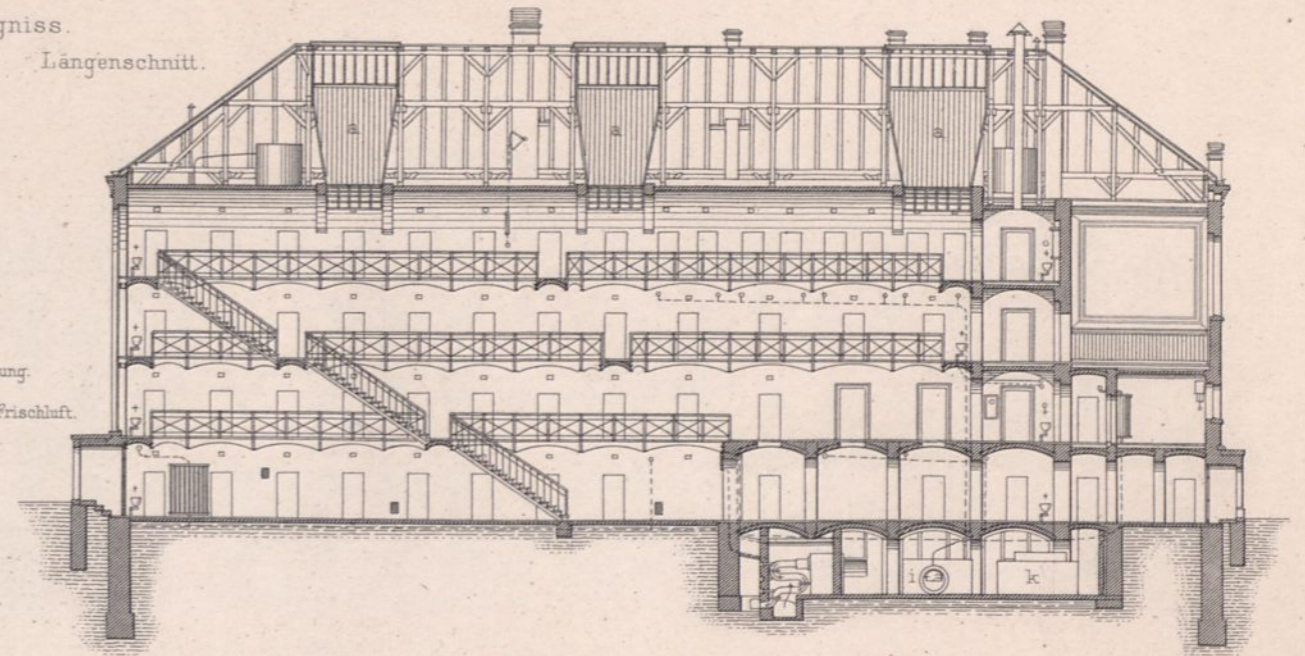

Verbindungshalle am Männergefängnis.

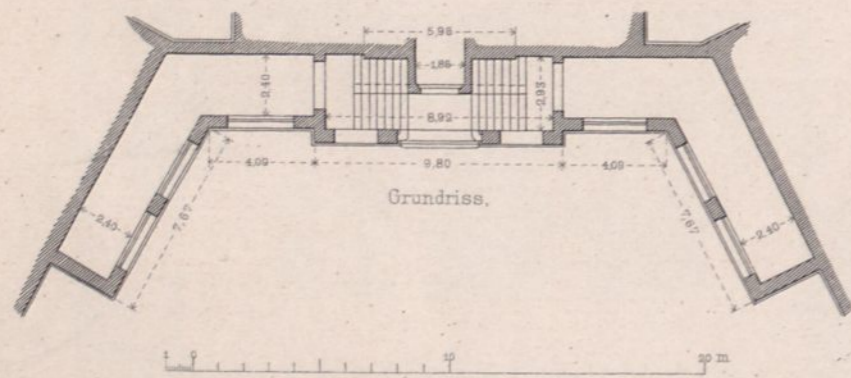

Lageplan.

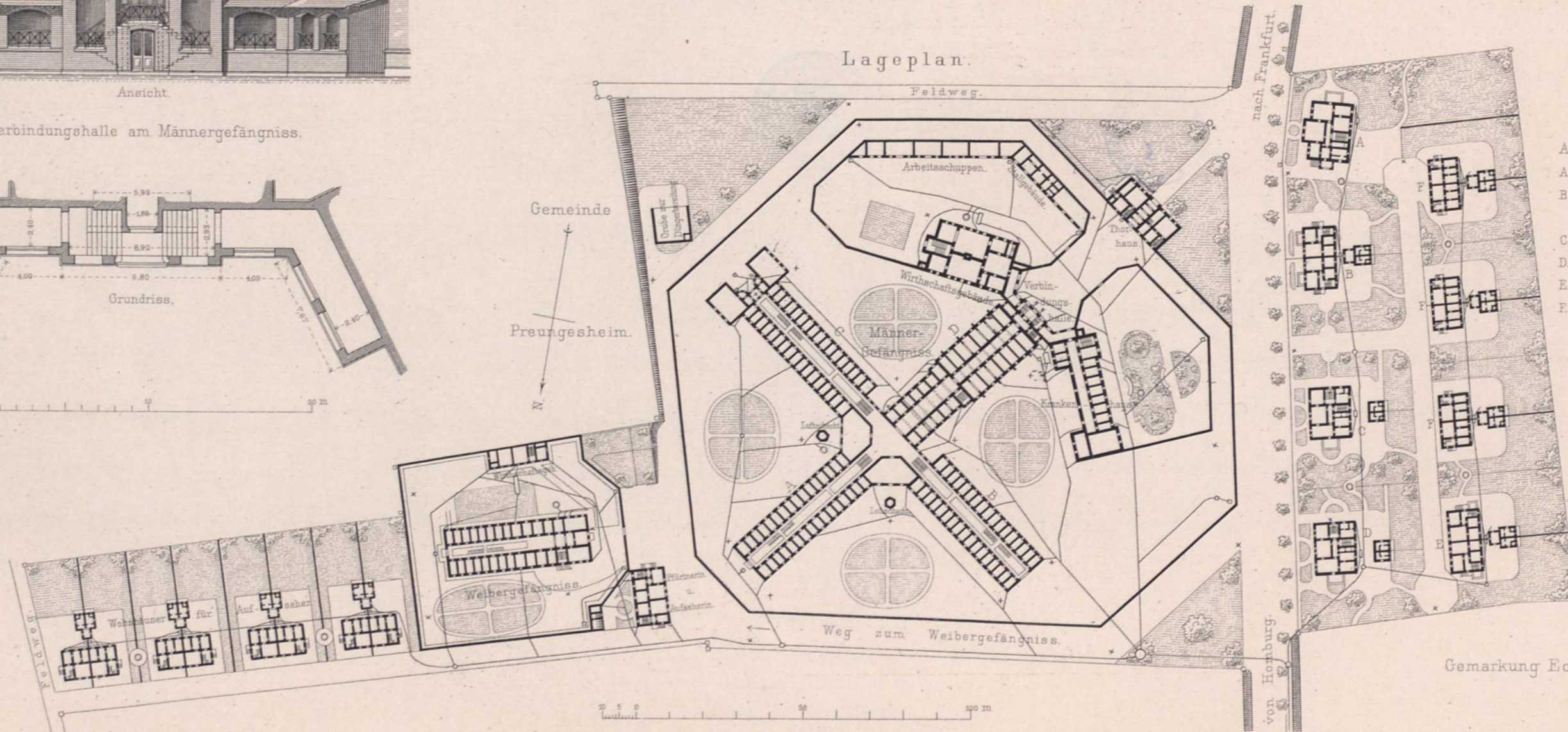

- A-F Beamtenswohnungen:
- A f. d. Director.
- B f. Hausvater u. Aufseher.
- C f. 2 Inspectoren.
- D f. Prediger u. Rentier.
- E f. Lehrer u. Secretär.
- F f. Aufseher.

- Brunnen.
- Thonrohrstränge zur Wasserabführung.
- Sammelgruben für Sinkstoffe in den Thonrohrleitungen.
- Hofentwässerungen u. Sinkkasten.
- ▭ Regengruben.
- * Laternen.

bei Frankfurt a/M.

Männergefängnis.

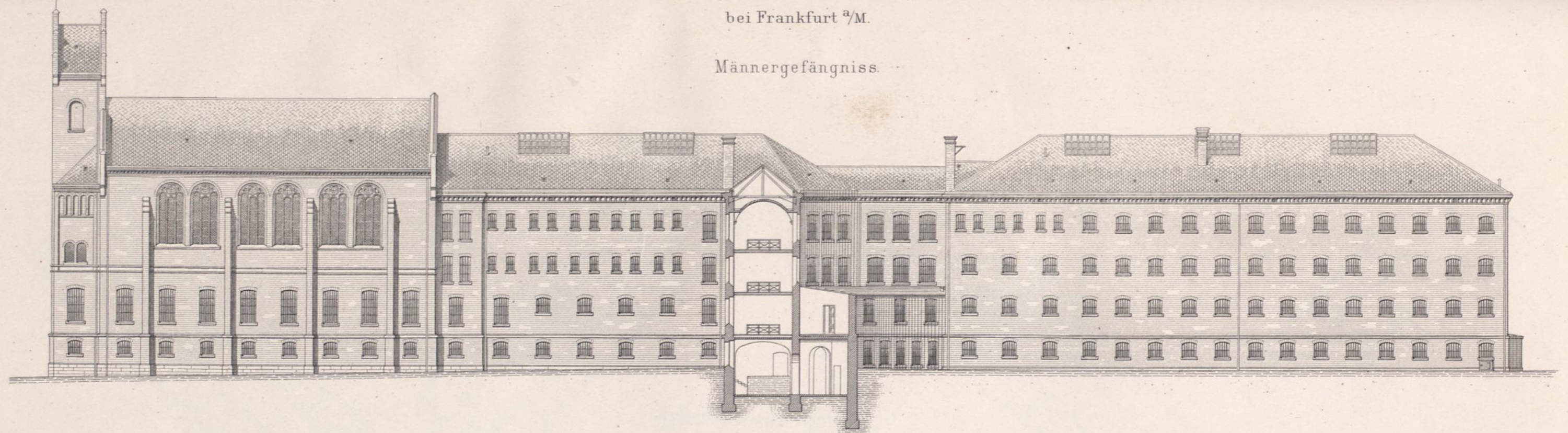

Seitenansicht der Flügel D und A.

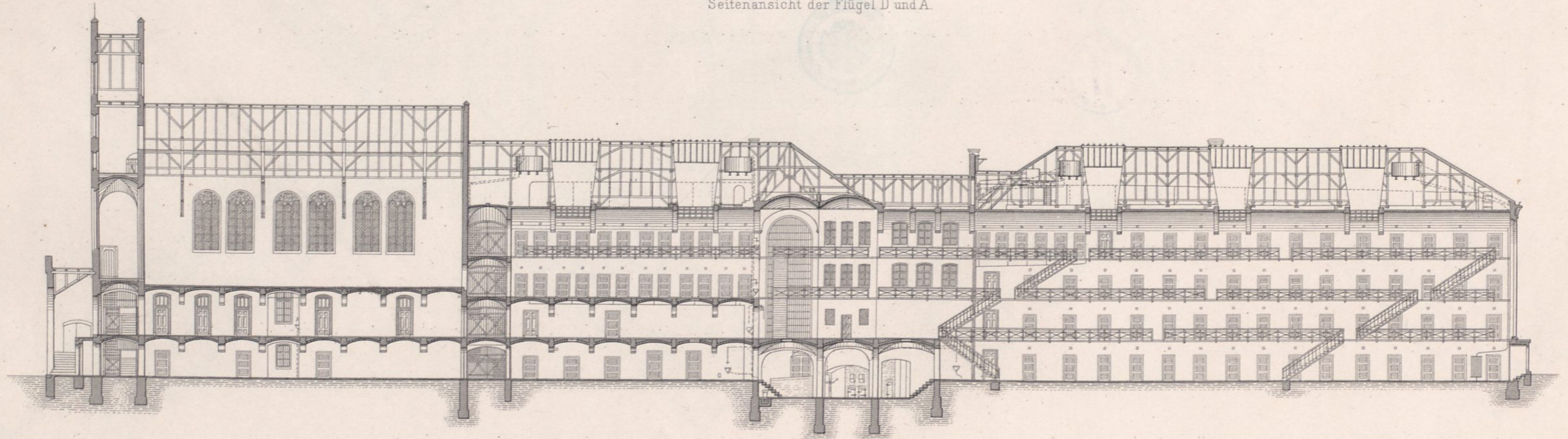

Längenschnitt durch Flügel D und A.

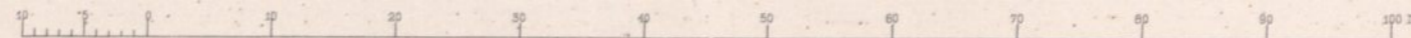

F. Endell entw.

Walther gest.

Ernst & Korn. Berlin.

Männergefängnis.

Grundriss vom ersten Stock.

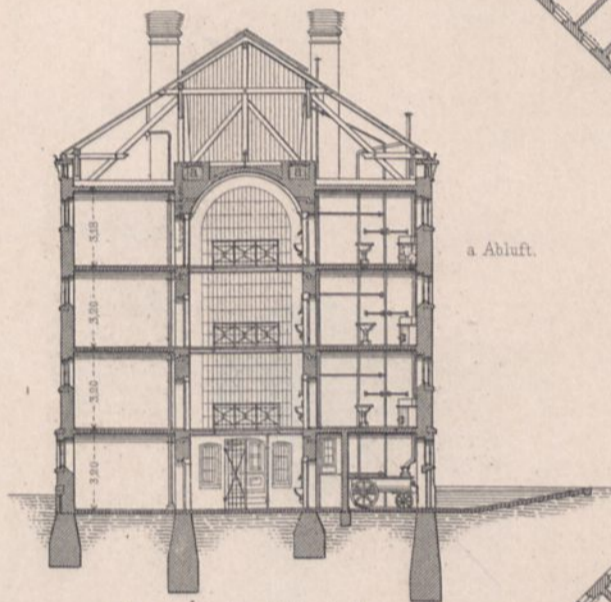
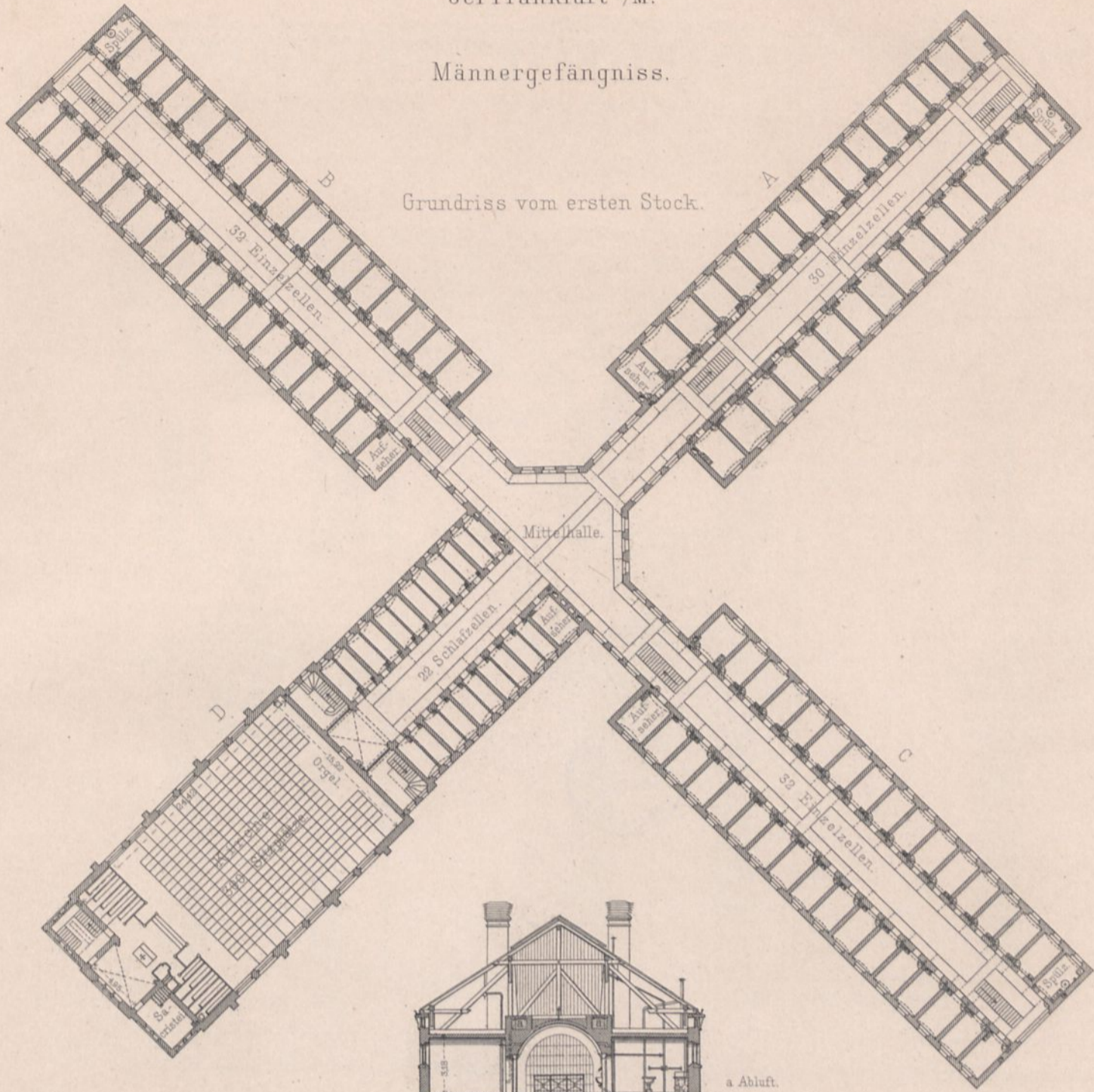

Querschnitt Flügel A.

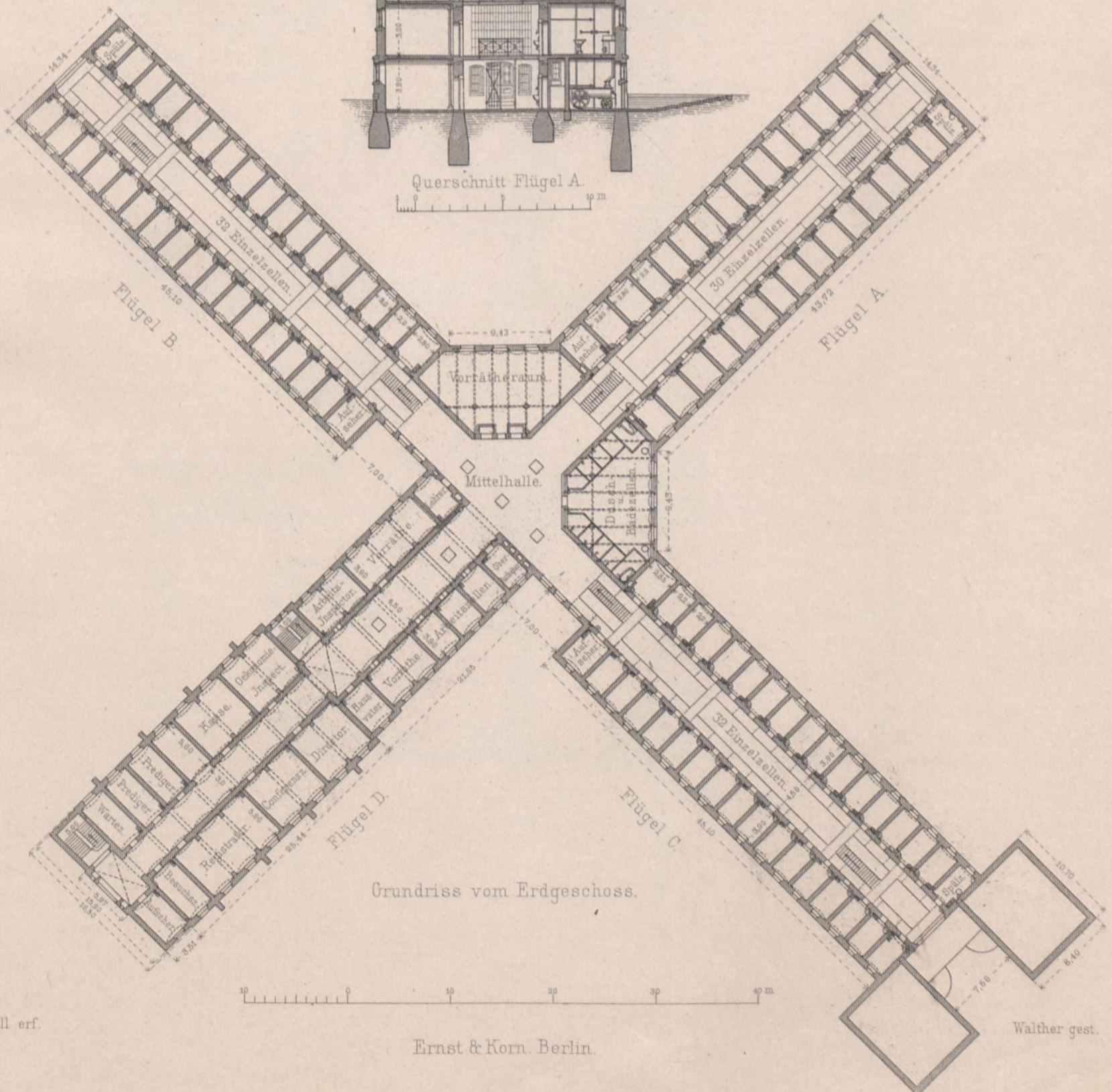

Grundriss vom Erdgeschoss.

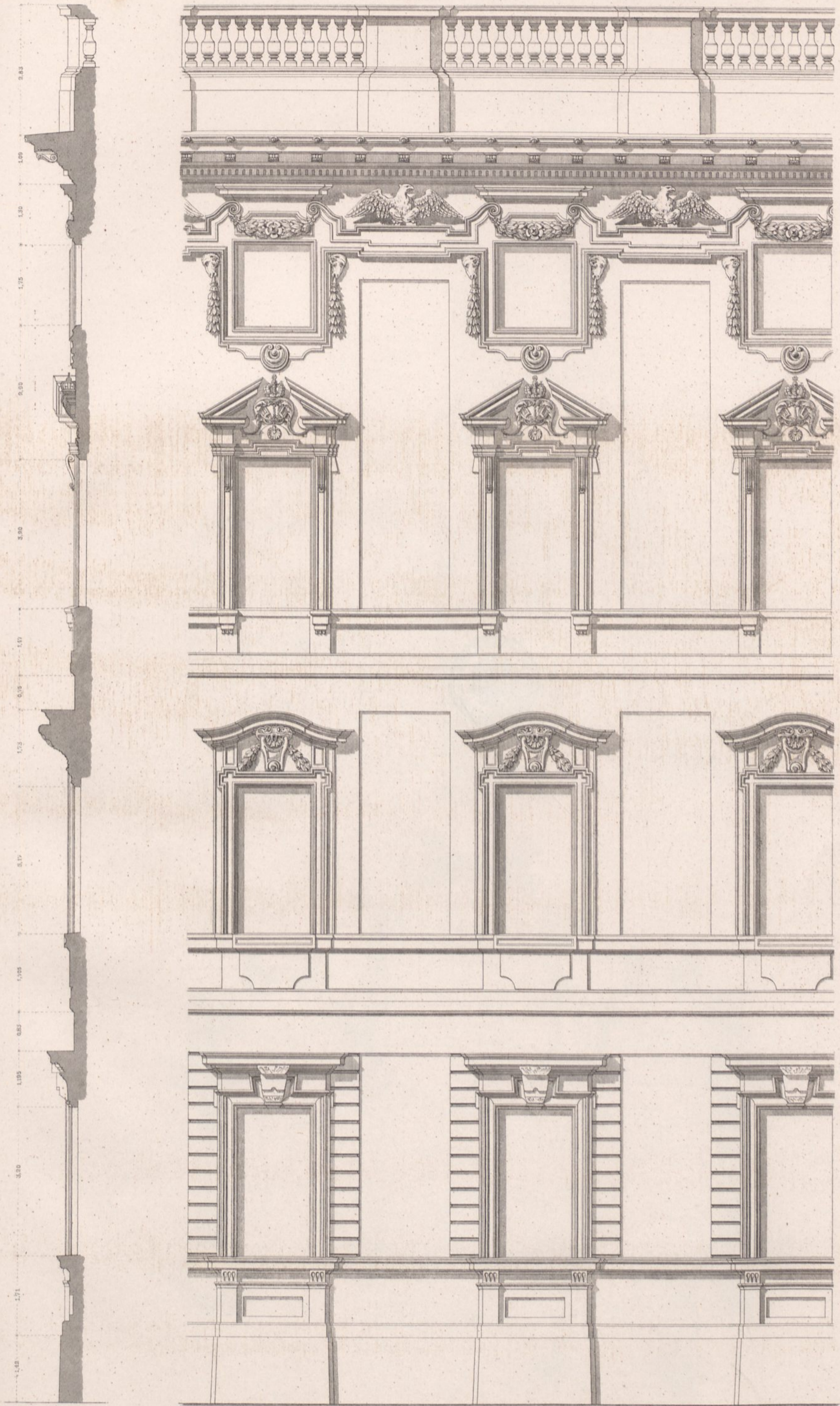

System der Front.

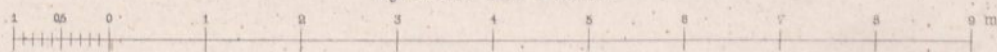

Regei gest.

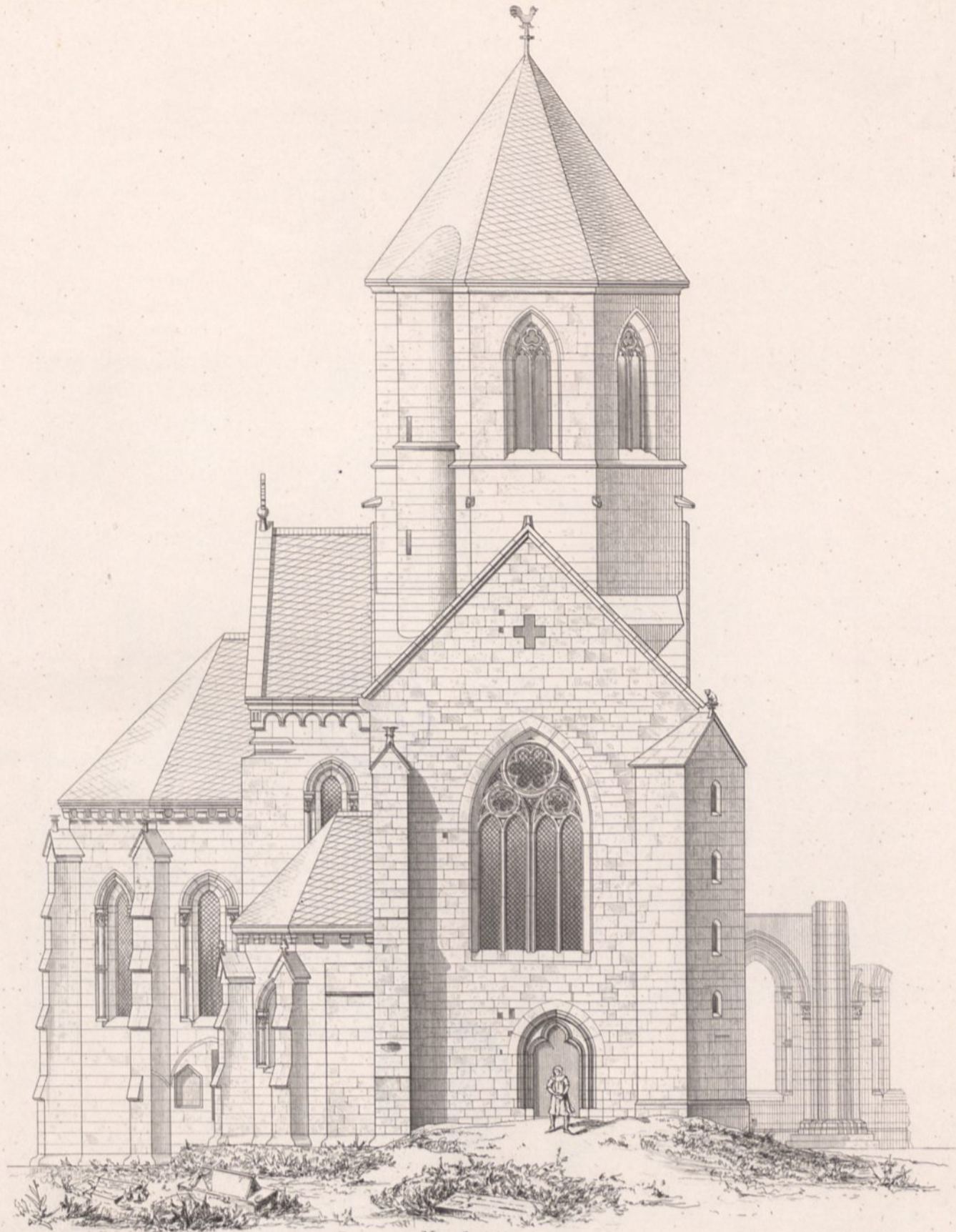

Nordseite.

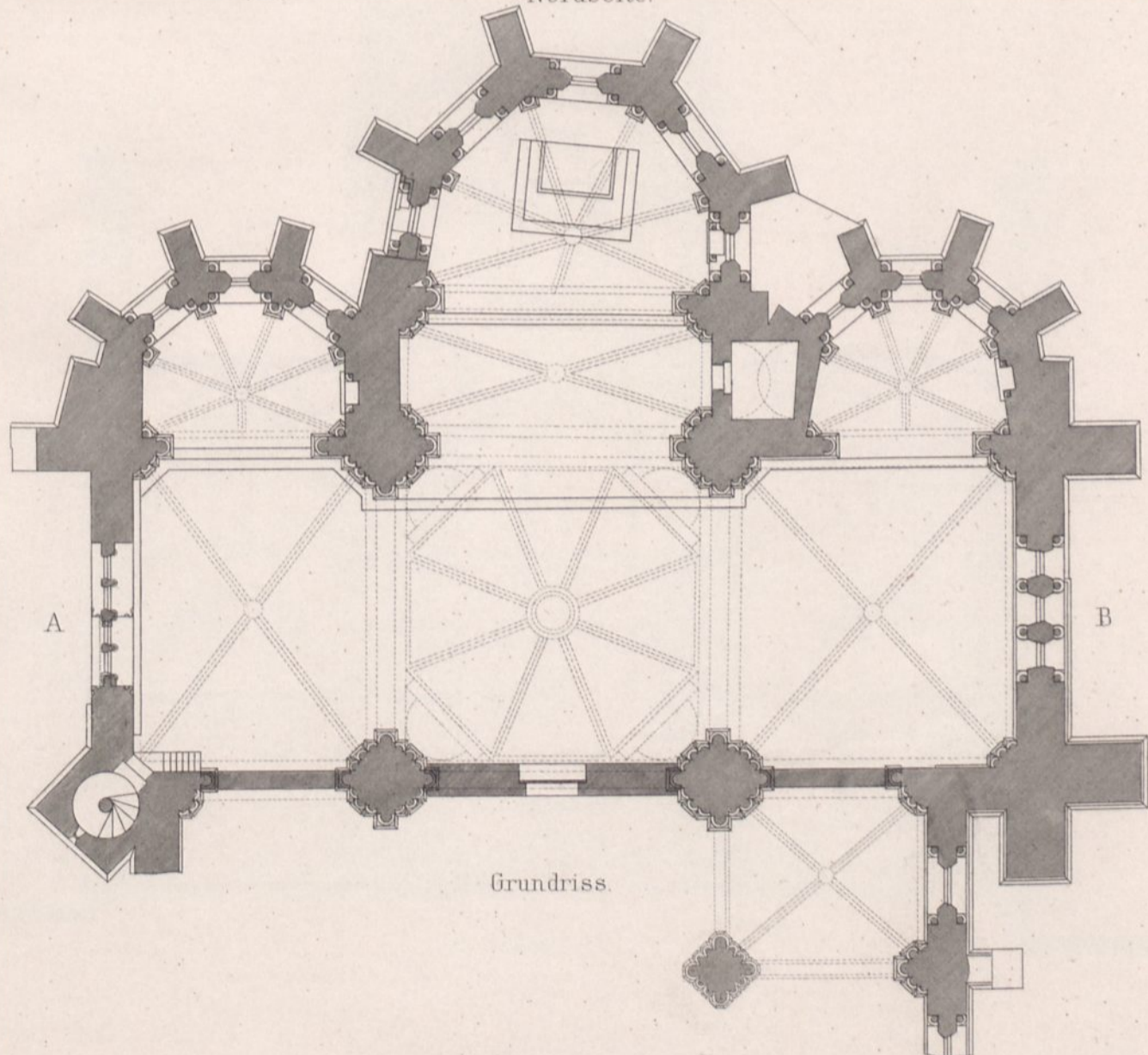

Grundriss.

A.Senz aufgen.u.gez.

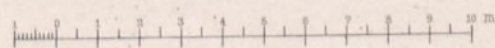

Ritter gest.

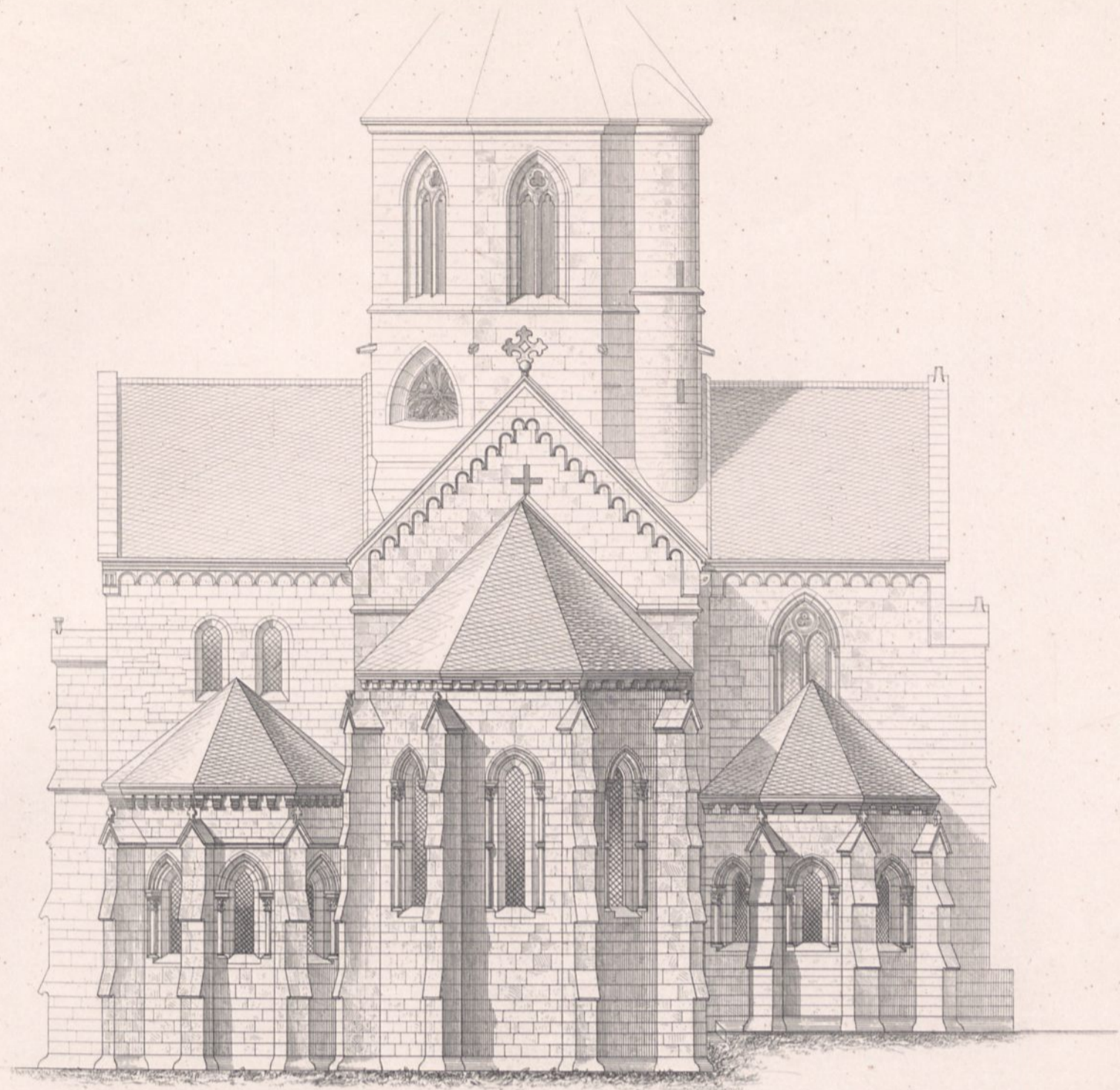

Ostseite.

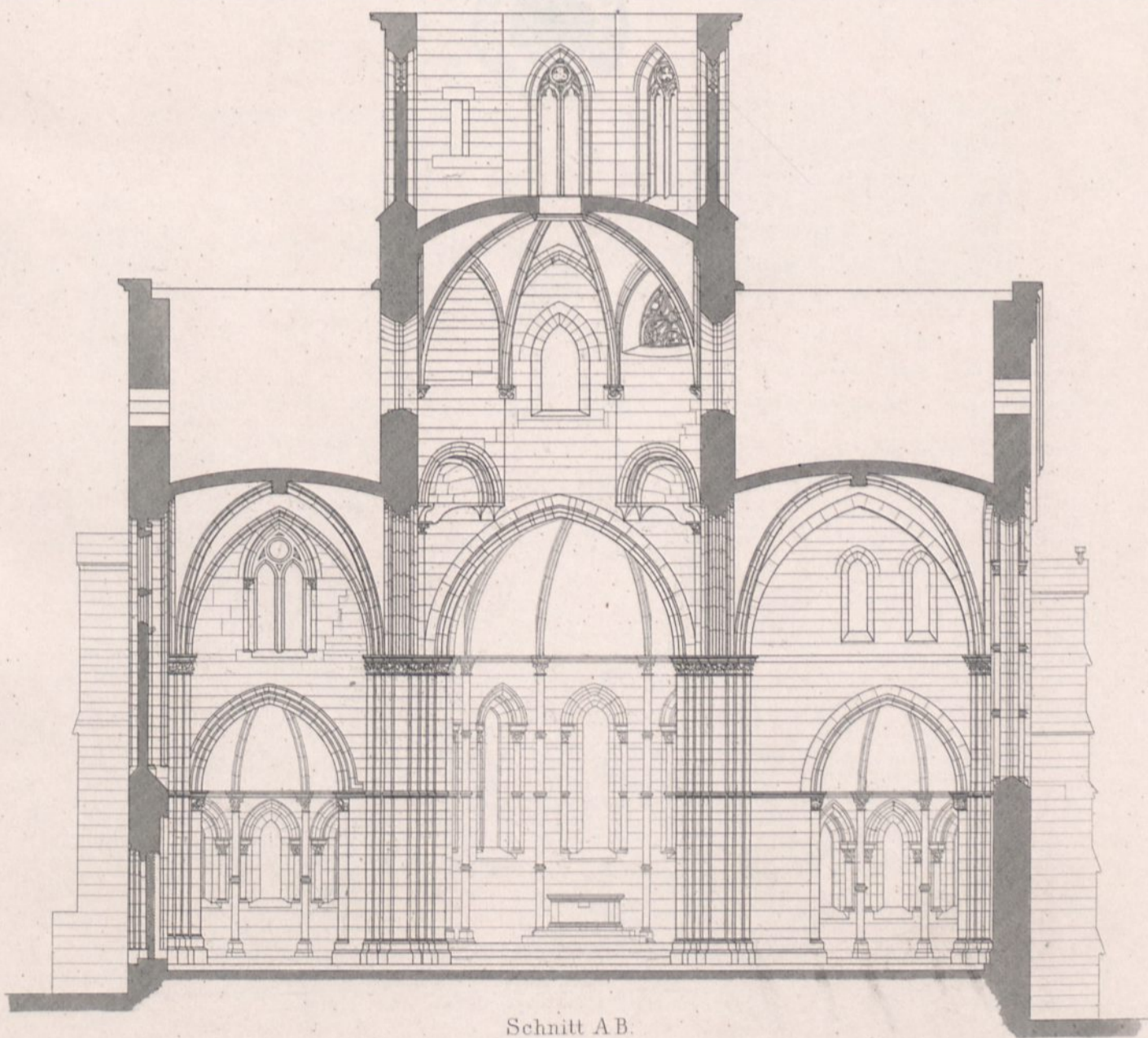

Schnitt A B.

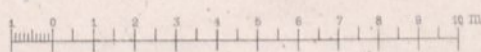

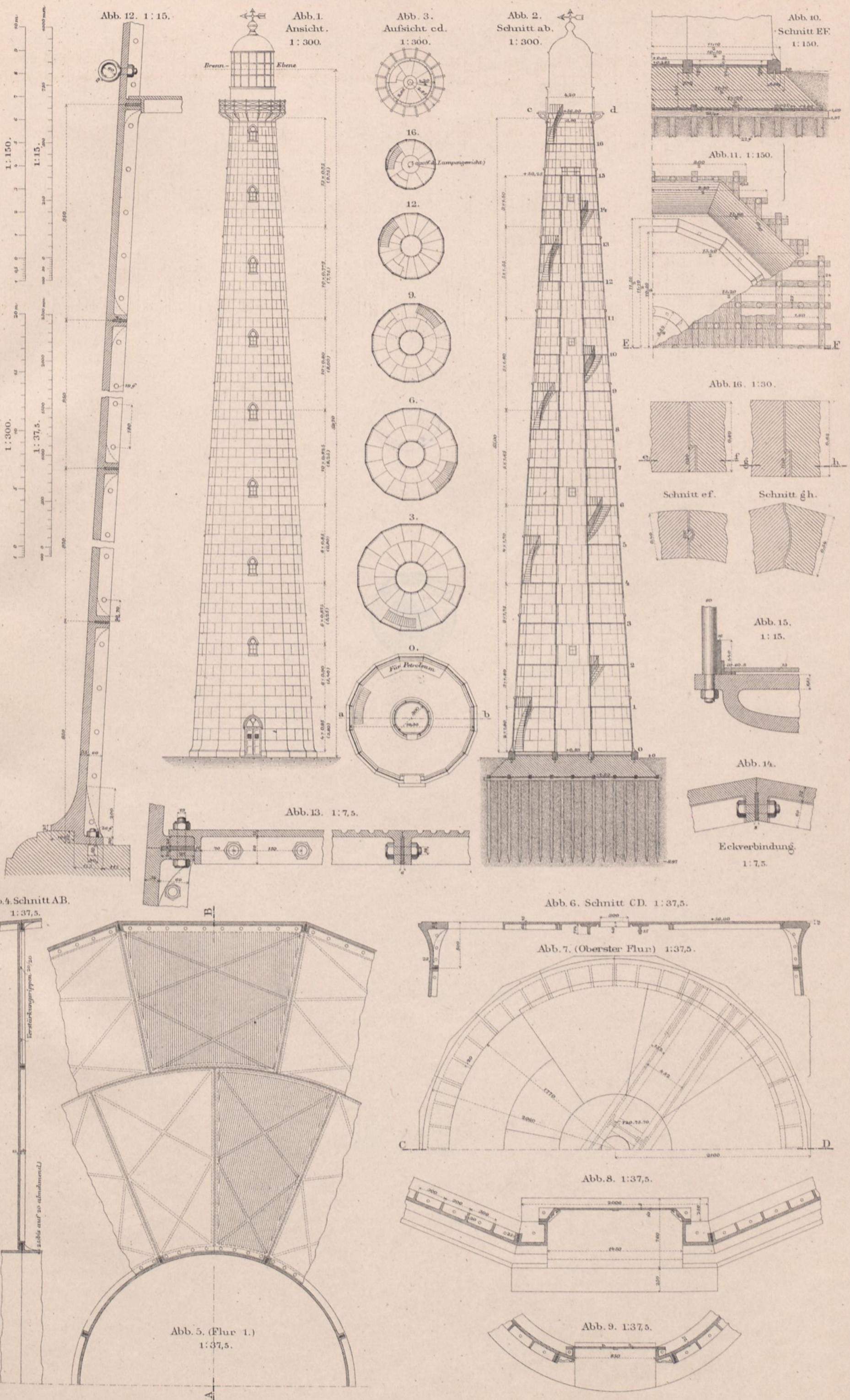



Abb. 1. Petroleumbehälter auf den Leuchthürmen von Arcona, Greifswalder Oie und Darsserort. Abb. 2. desgl. auf Borkum. Abb. 3. desgl. in Rothenkliff und Ellenbogen. Abb. 4. desgl. in Funkenhagen.





Abb. 1.

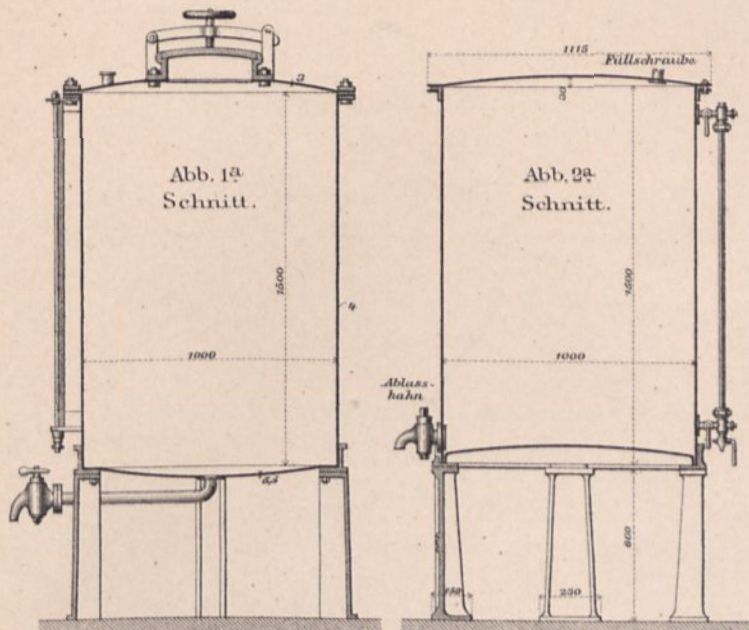
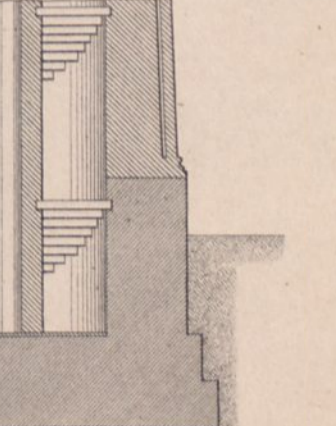
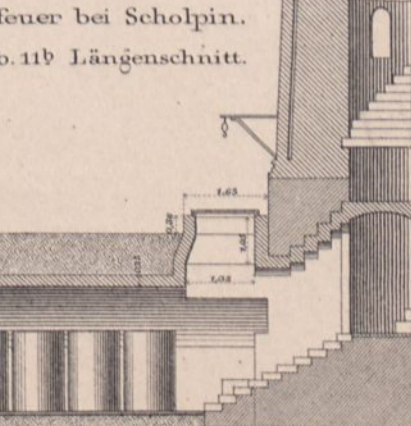
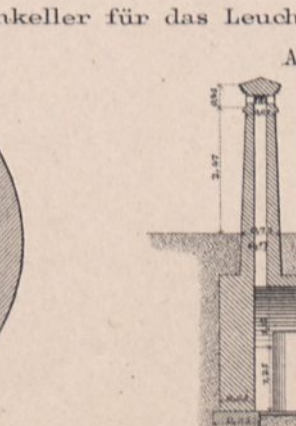
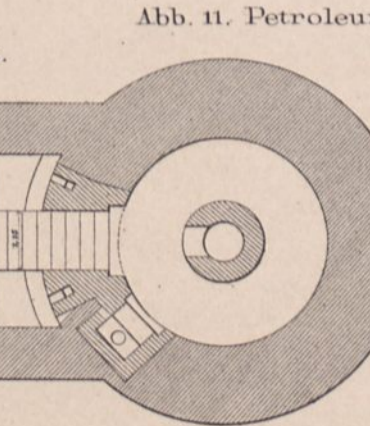
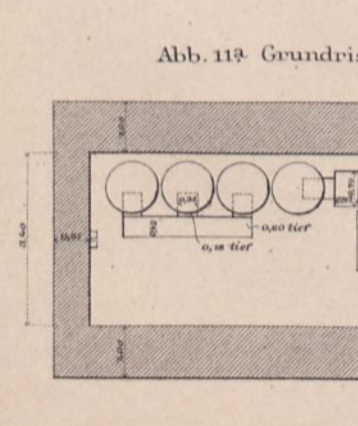
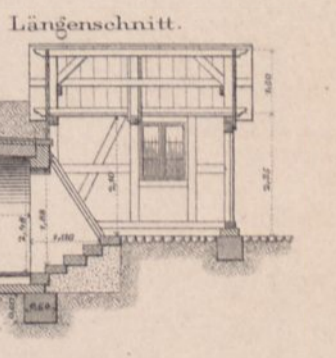
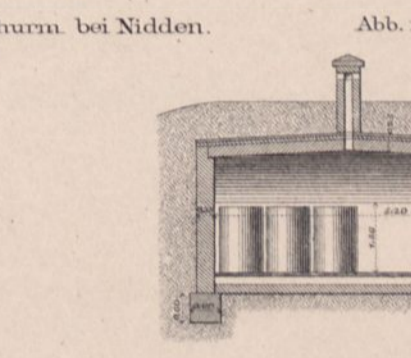
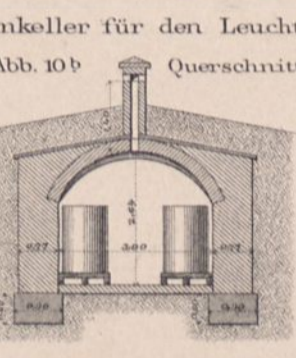
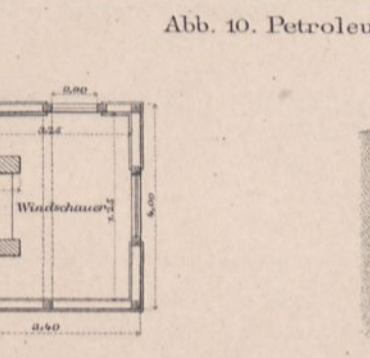
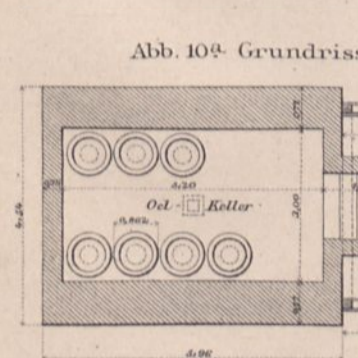
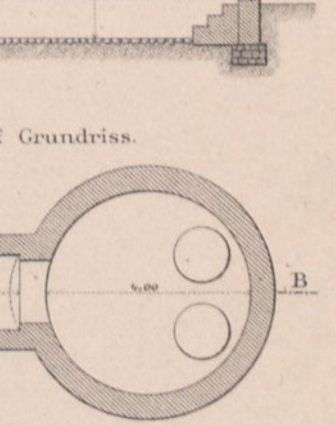
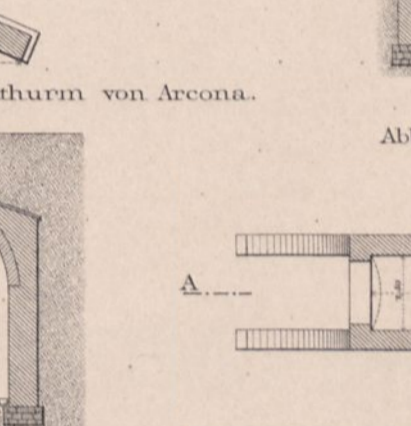
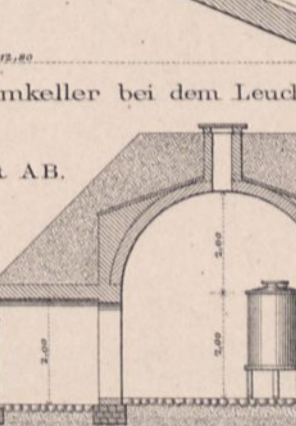
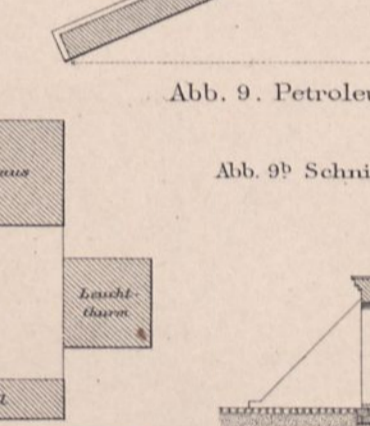
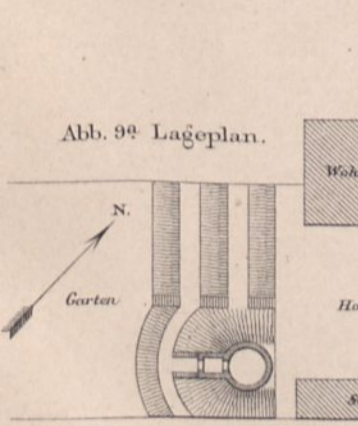
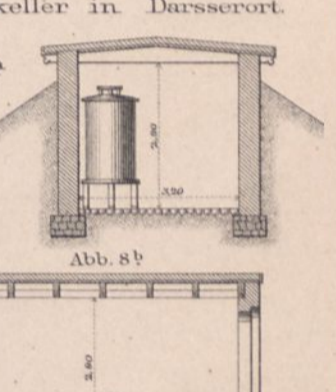
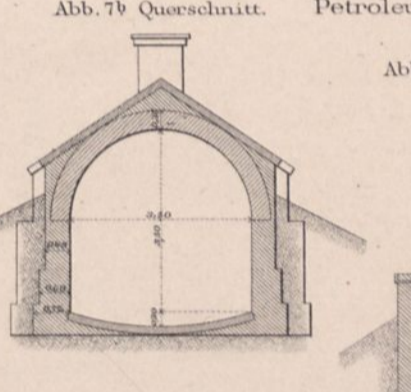
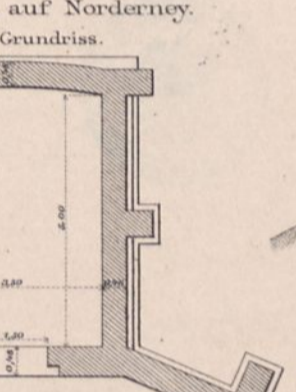
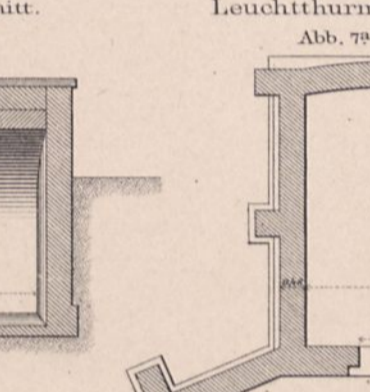
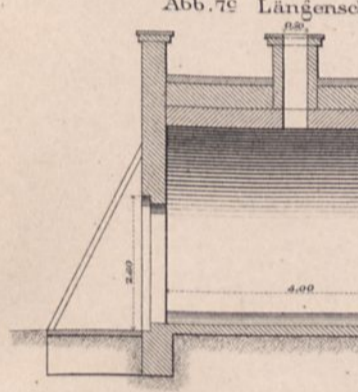
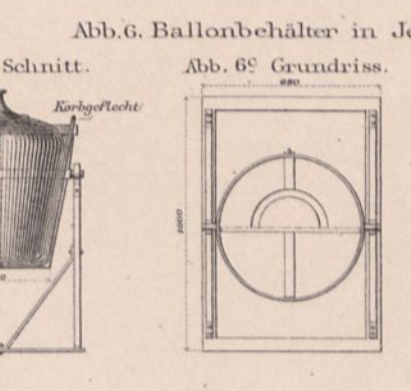
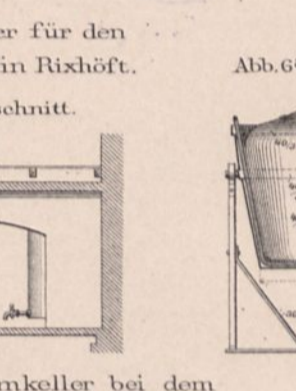
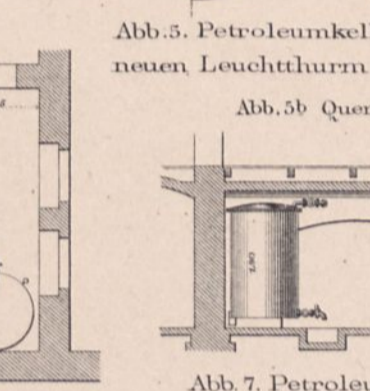
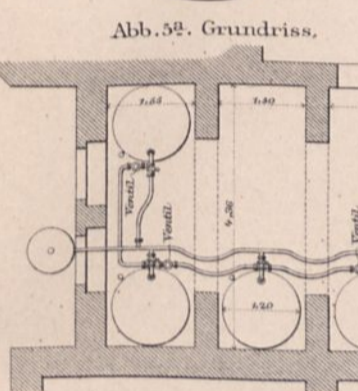
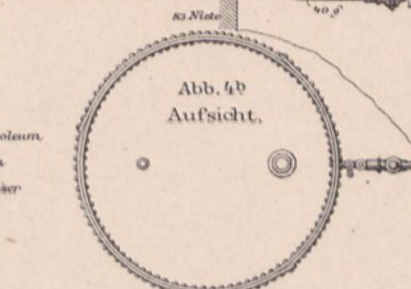
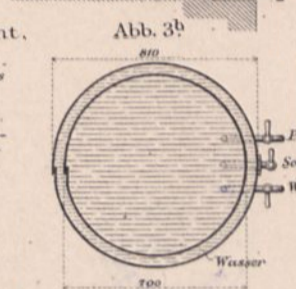
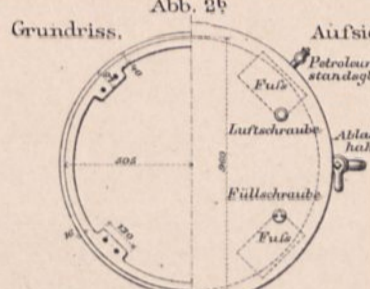
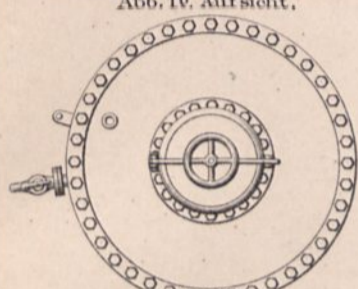
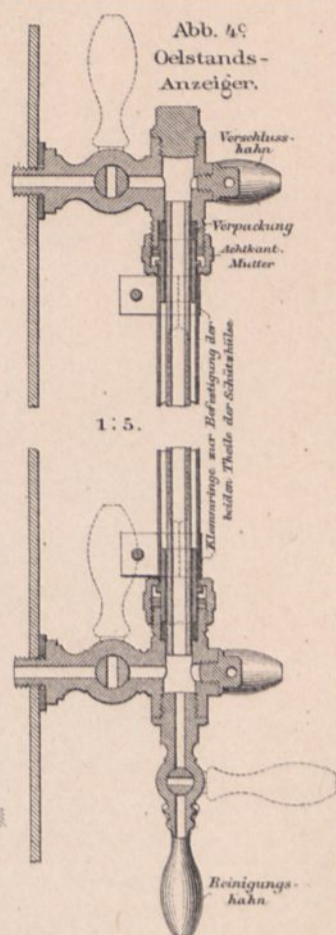
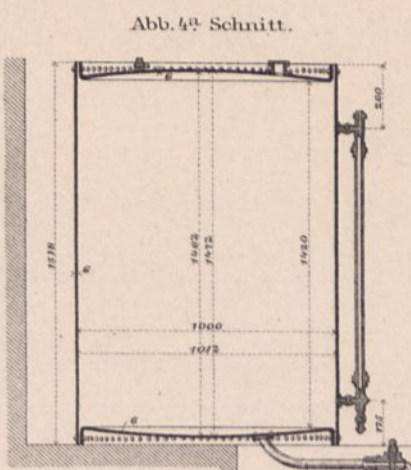
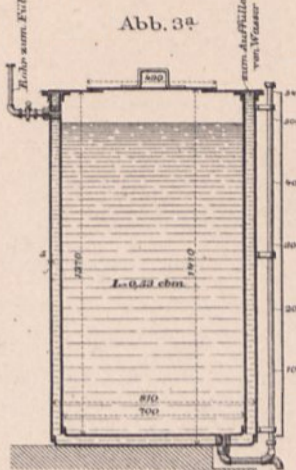

Abb. 2.

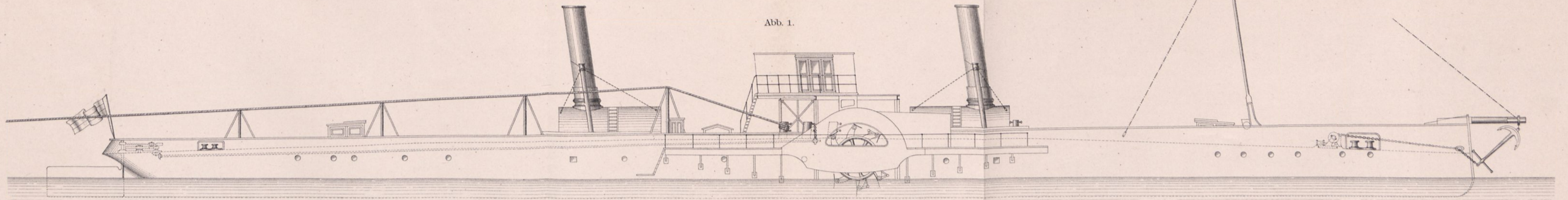

Abb. 3. Schnitt AB.

Abb. 1-3. Radschleppdampfer mit dreifacher Expansionsmaschine von 1000 indic. Pferdekräften.

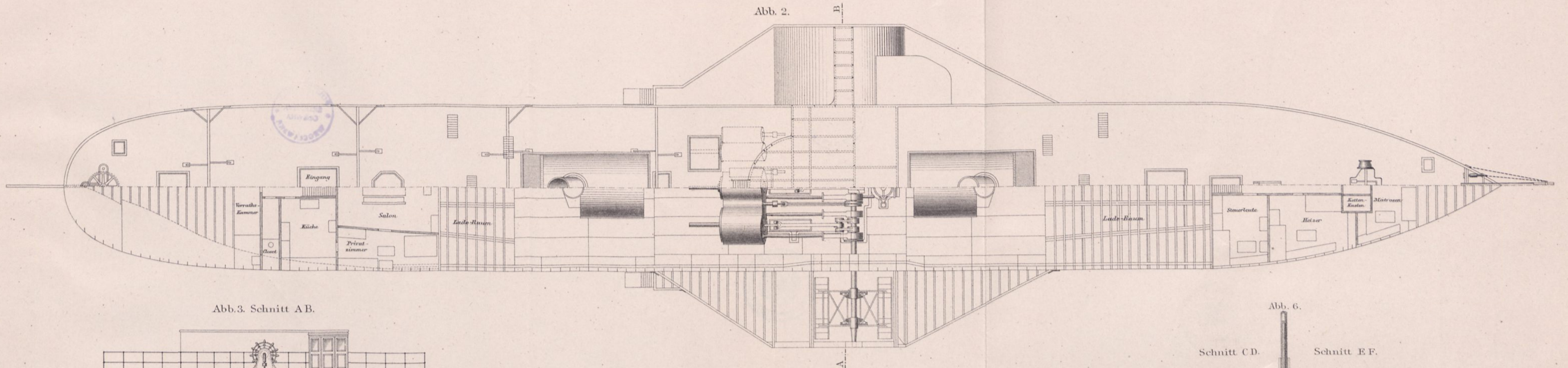
1:160.

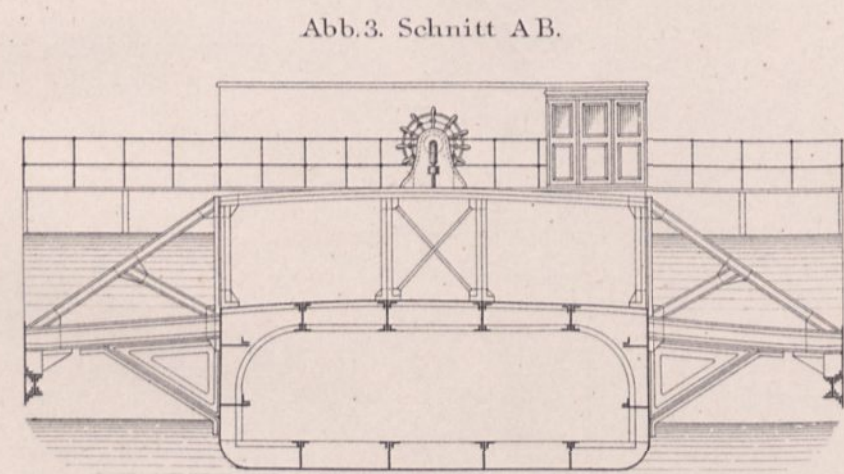

Abb. 6.

Schnitt C D.

Schnitt E F.

Abb. 4-6. Rheinschleppkahn. Ladefähigkeit = 1200 Tonnen.

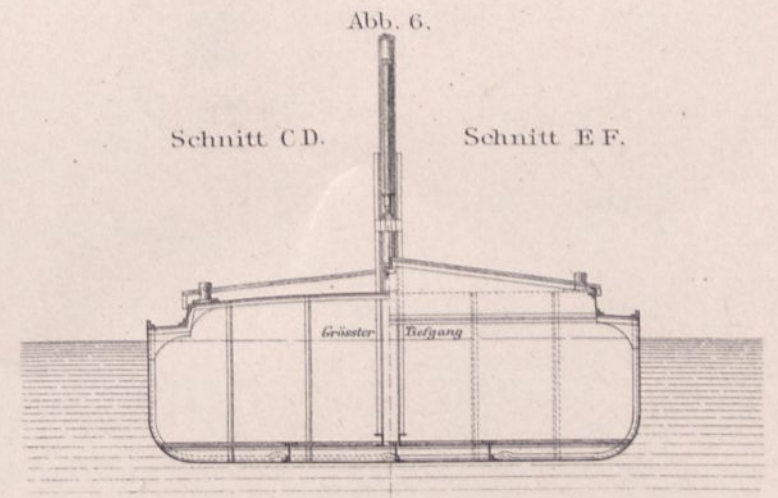
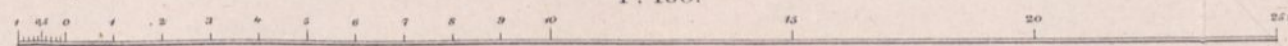

Abb. 4.



Abb. 5.

Abb. 1. Uebersichtskarte.

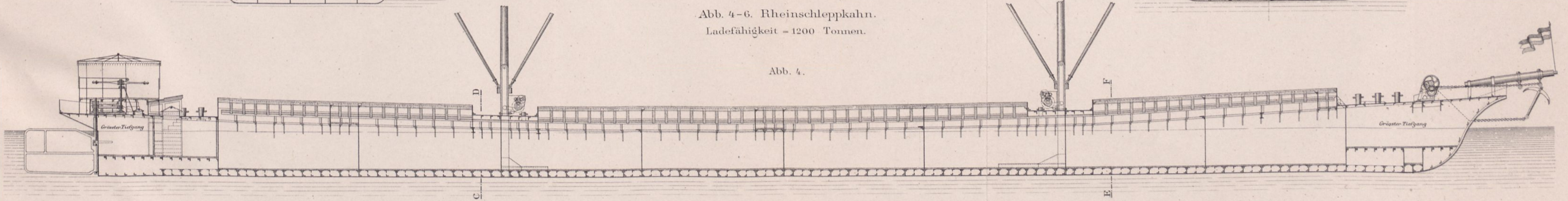
1: 100 000.

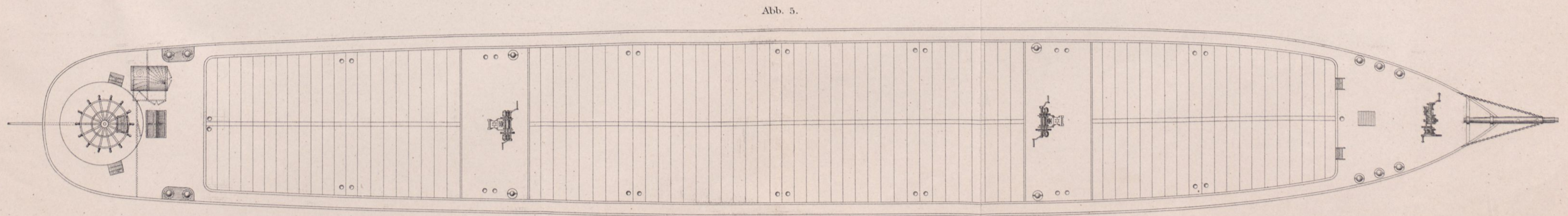

Abb. 2 u. 3. Basaltsteinbruch Eisenrüttel.

Abb. 3. Höhenplan.



Abb. 2. Lageplan.

1: 5000.

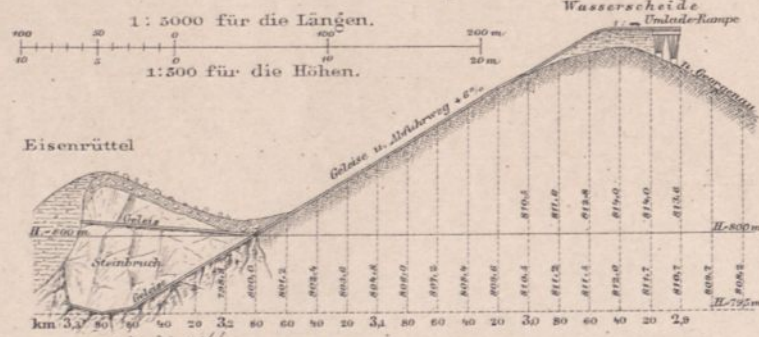

Abb. 4-6. Provisorische Einrichtung der Quetscherei.

1: 100.

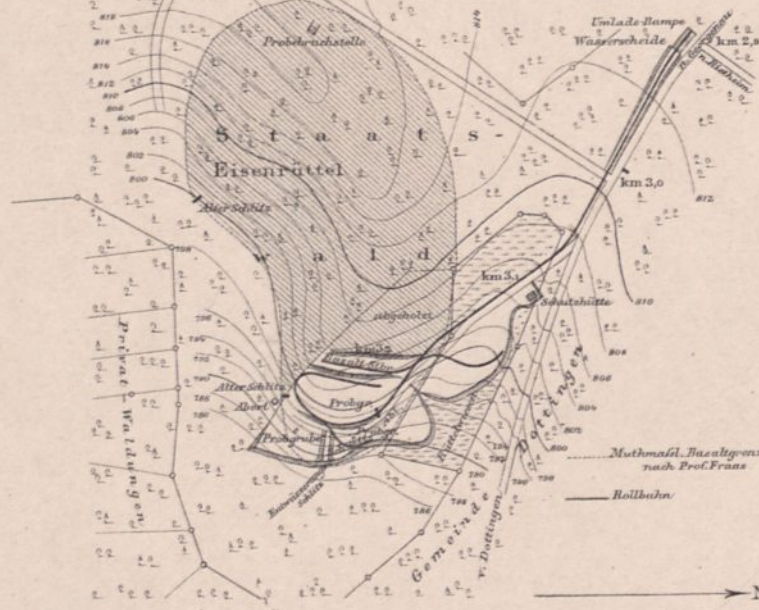

Abb. 4. Längenschnitt.

Abb. 5. Querschnitt AB.



Abb. 6. Oberansicht.

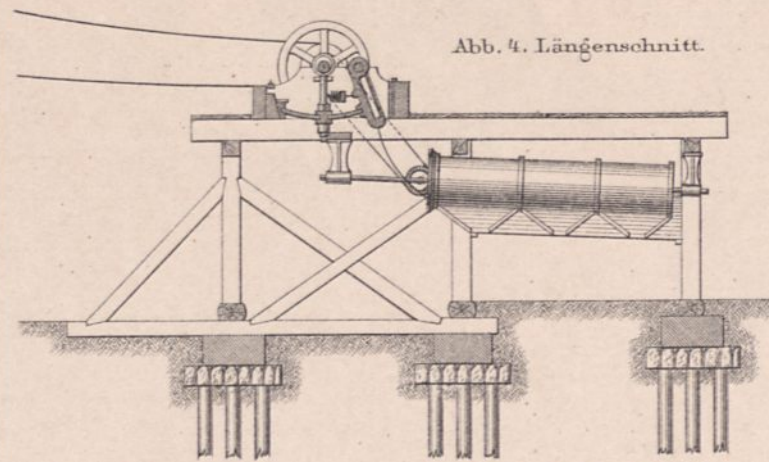

Abb. 18 u. 19. Steinquetscherei in Steinmühle.

Abb. 18.

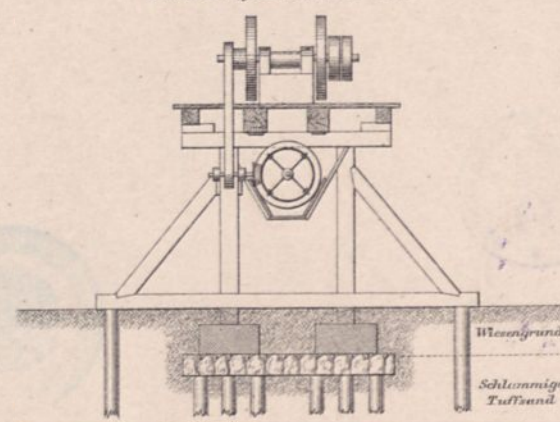

Aufsicht.

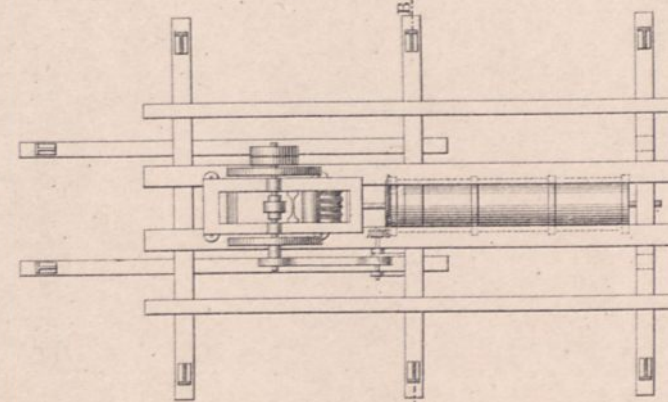
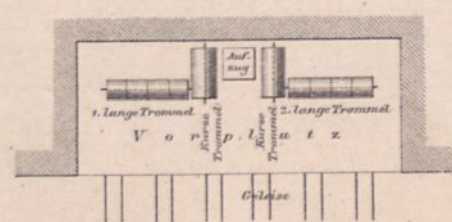
Ansicht.



Abb. 7. Aufstellung der Brechmaschine bis 1884.

1: 200.



Abb. 8-10. Steinbruch bei Sinzheim.

1: 2000.

Abb. 8. Schnitt A B C.

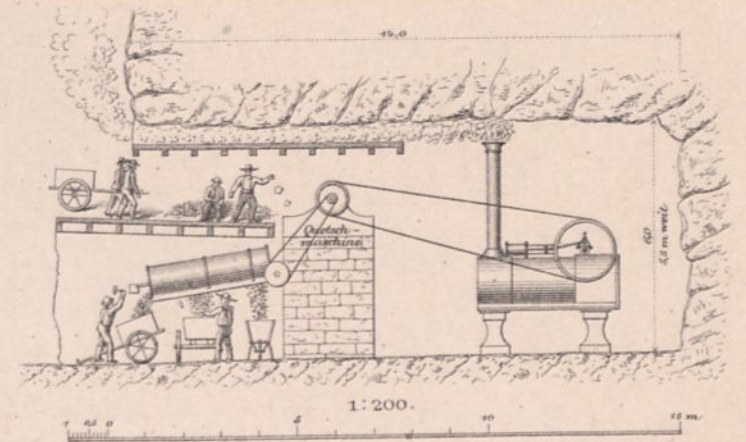
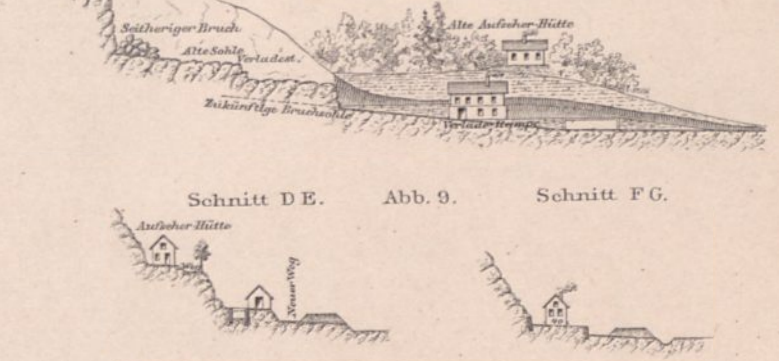

Schnitt D E.

Abb. 9.

Schnitt F G.

Abb. 10.



Abb. 11 u. 12. Steinquetschmaschine in Sinzheim.

Abb. 11.

1: 50.

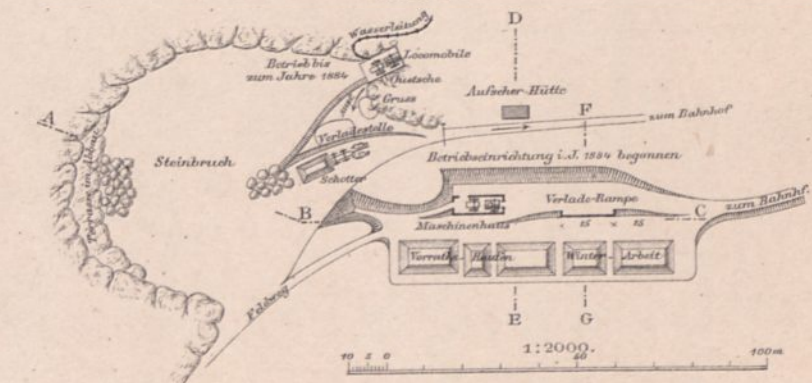

Abb. 12.



Abb. 13. u. 14. Basaltbrüche und Steinquetscherei in Triebendorf-Wiesau.

Abb. 13.

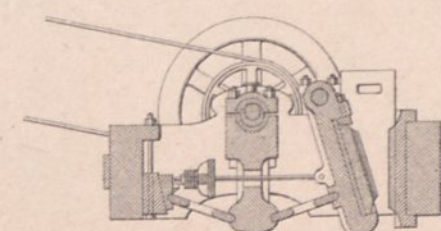

Abb. 14.

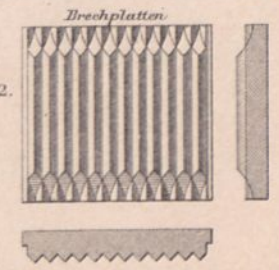

Abb. 15-17. Steinbruch und Steinquetschmaschine in Steinmühle.

1: 50.

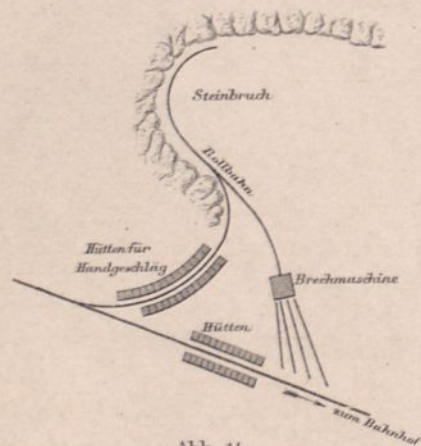
Abb. 15.

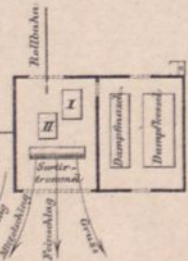

Abb. 16.



Abb. 17.

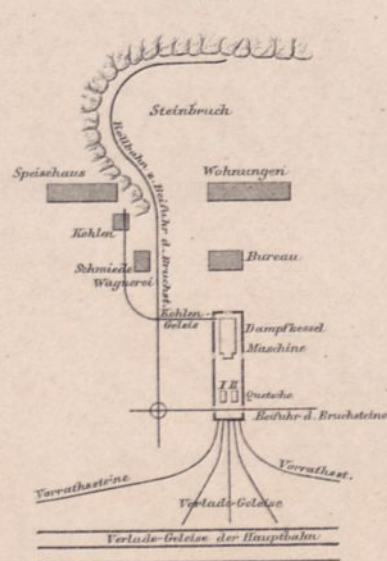

Basaltquetscherei Georgenau.

Abb. 1. Lageplan.
1:1000.

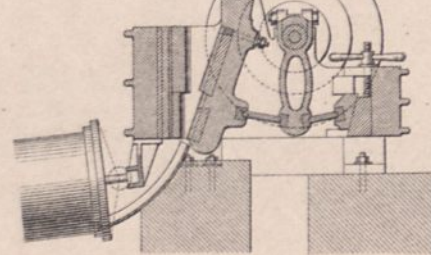
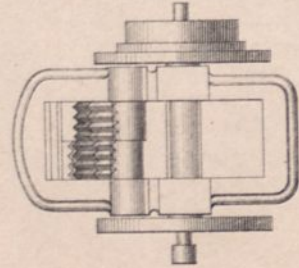

Abb. 3.



Abb. 3-8. Quetschhütte.
1:200.

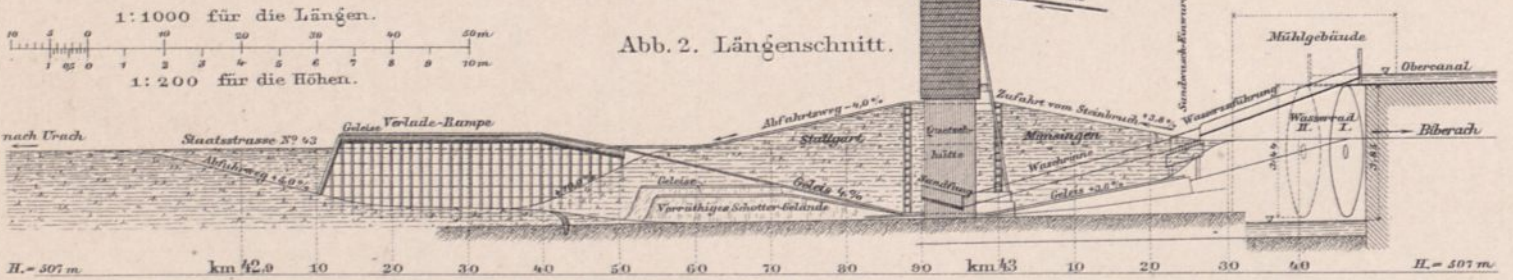
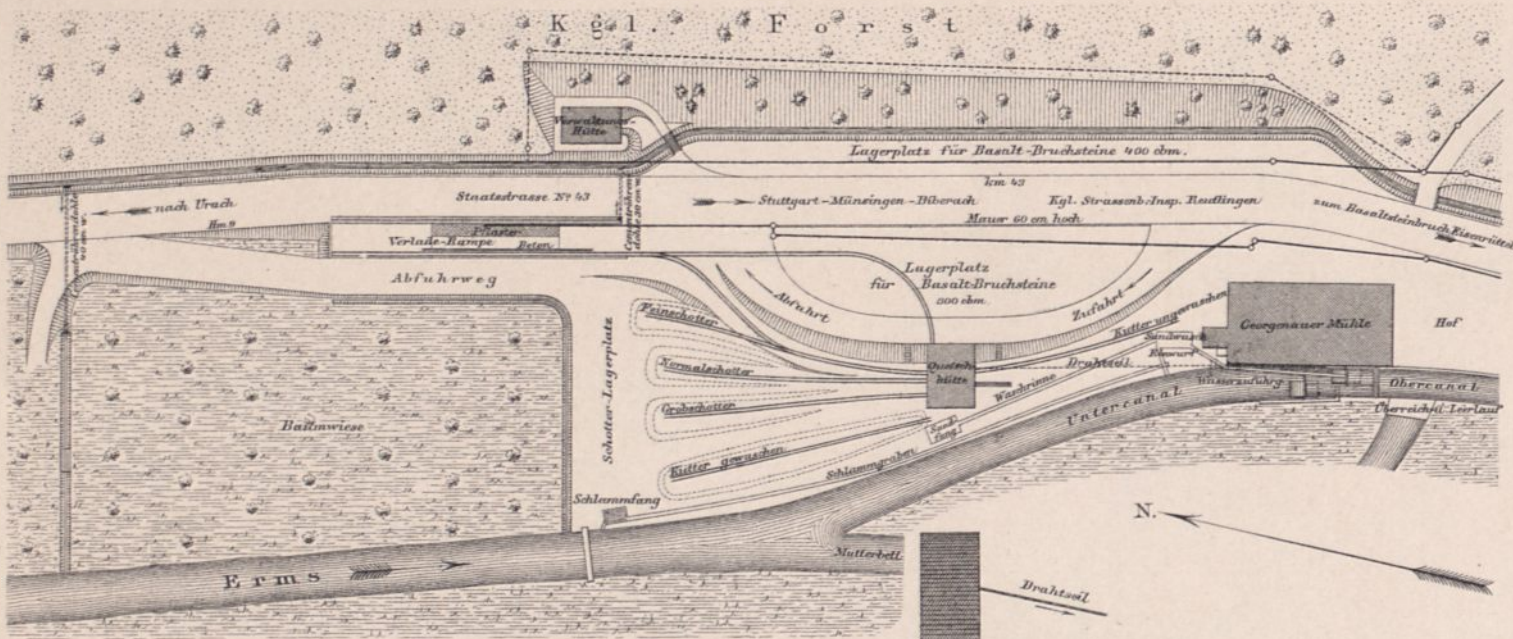

Abb. 5.

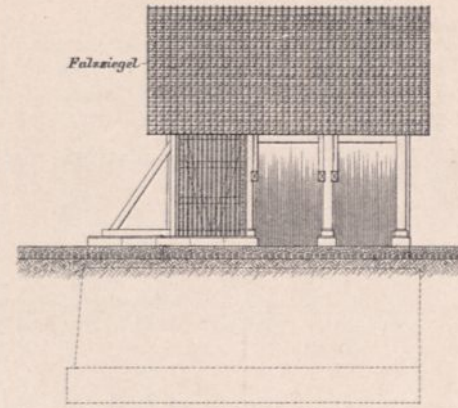

Abb. 6. Grundriss.

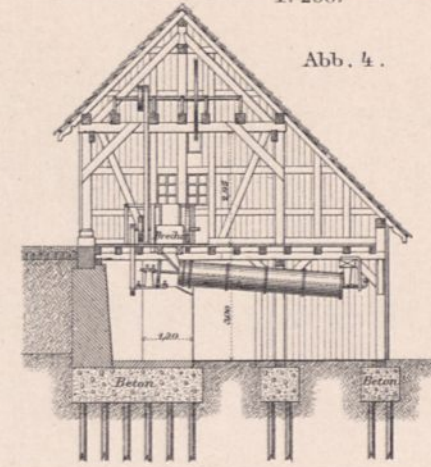

Abb. 7. Giebel gegen Urach.

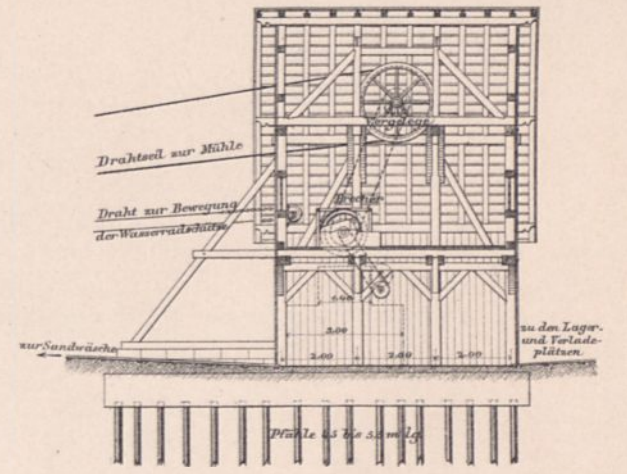

Abb. 8. Wagerechter Schnitt durch den Quetschraum.

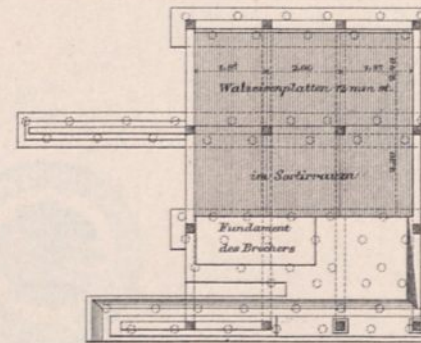

Abb. 12-14. Vorgelege in der Quetschhütte.

1:50.

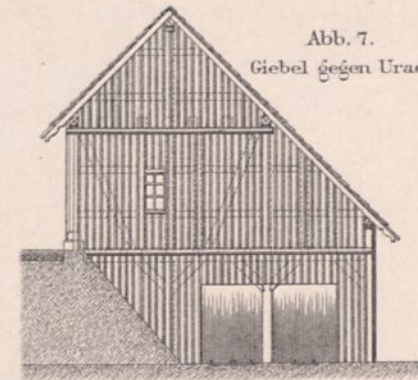
Abb. 12.

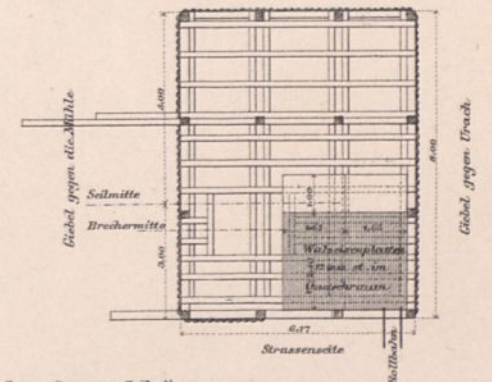

Abb. 14.



Abb. 13. Bewegungsrichtung für die Wasserradfälle.

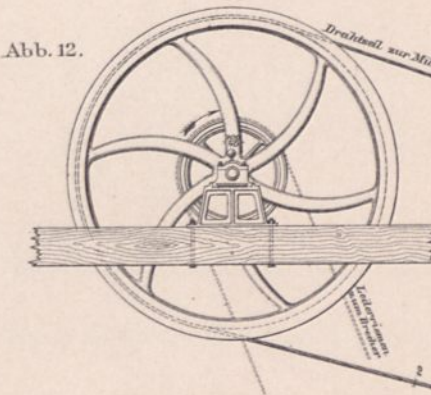

1:50.

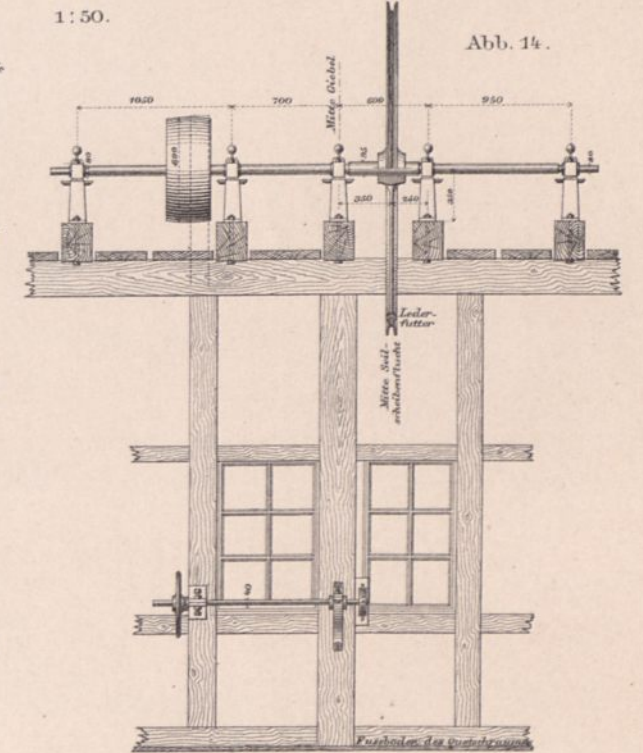
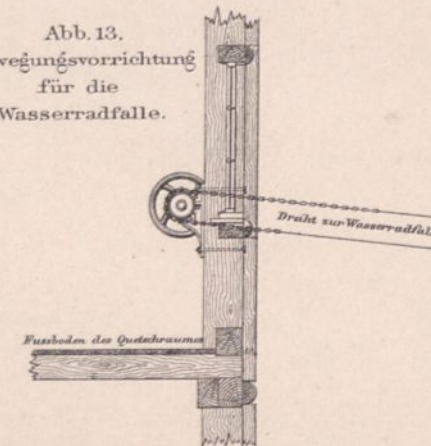

Abb. 9.



Abb. 9-11. Brecher, Sortirtrommel, Kipper.

1:50.

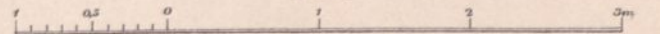

Abb. 10.

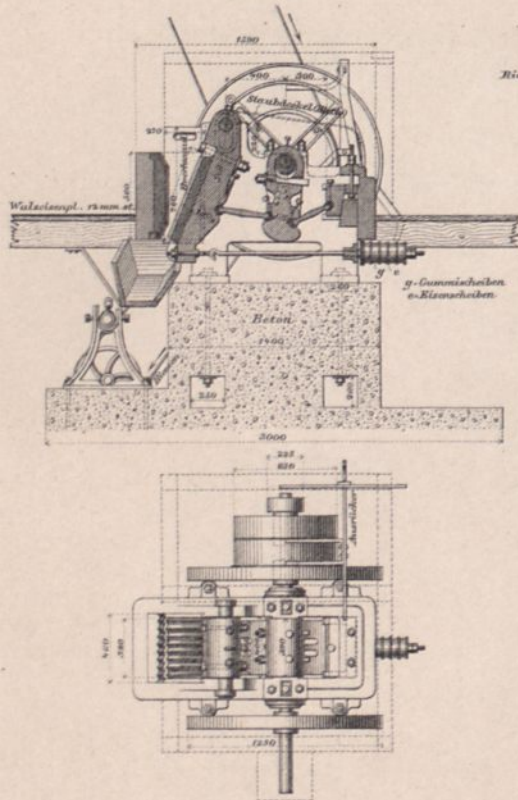
III. Eiserner Schubkarren.

I. Bairischer Universalkipper.

II. Stahlmülden-Seitenkipper.

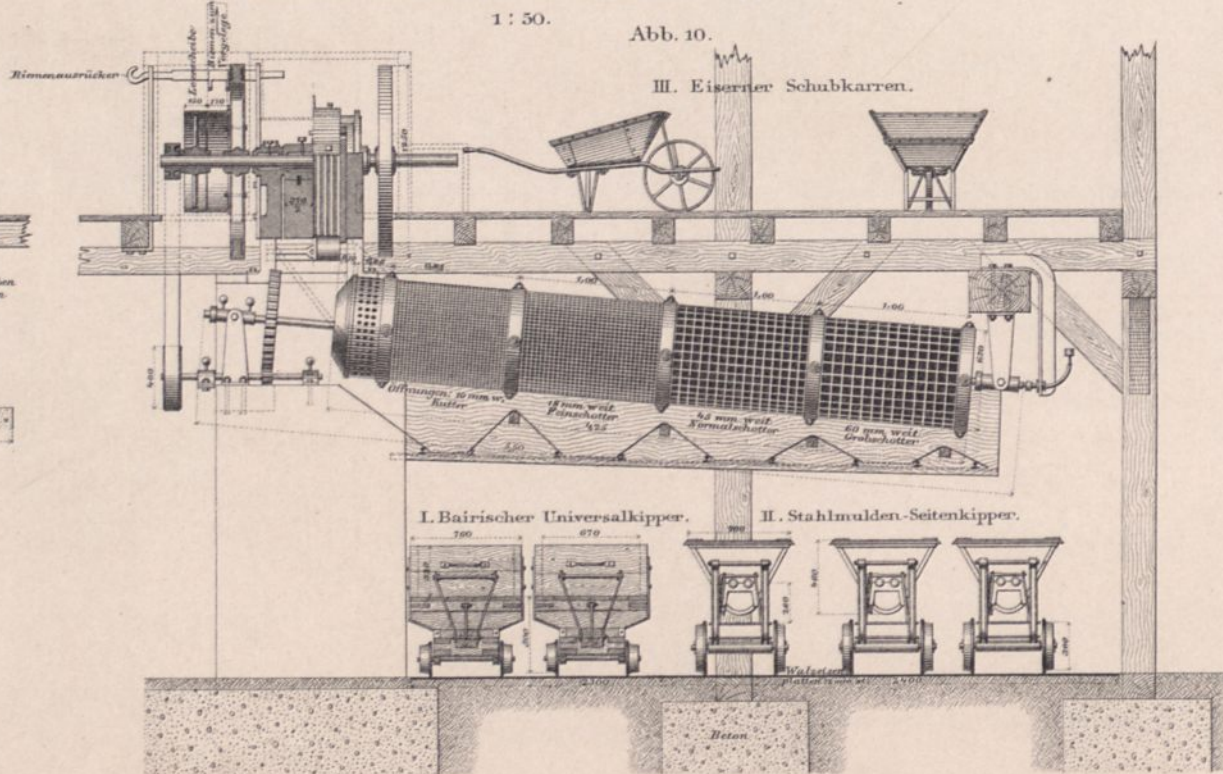
Abb. 11.



Abb. 1. Basalt-Quetscherei Georgenau.

1:100.

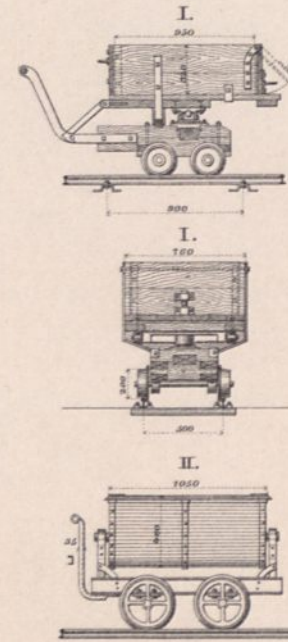

Abb. 7-12. Schüttgerüst auf Bahnhof Urach.

1:150.
Abb. 7. Ansicht.



Abb. 12. Aufsicht.

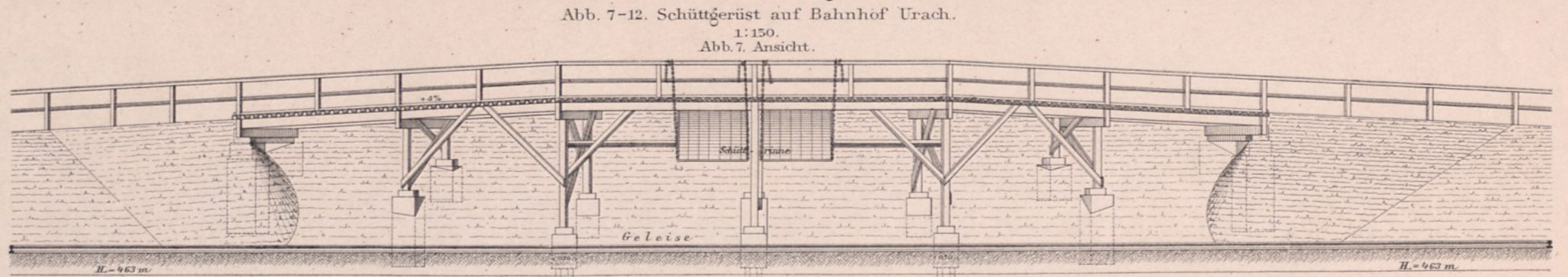
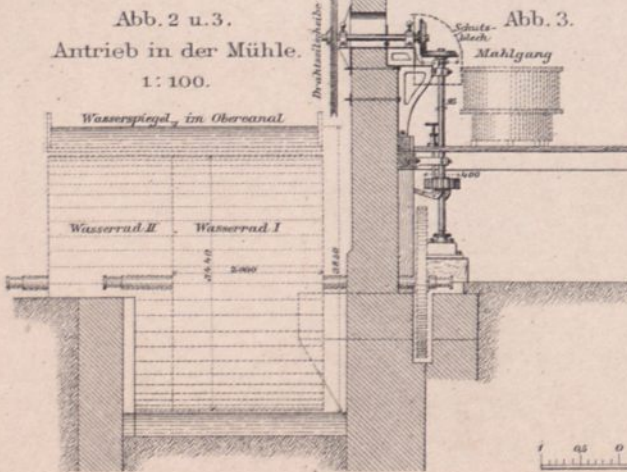
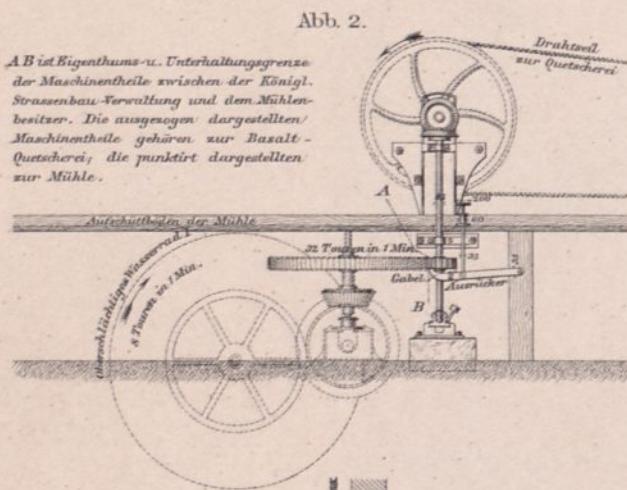
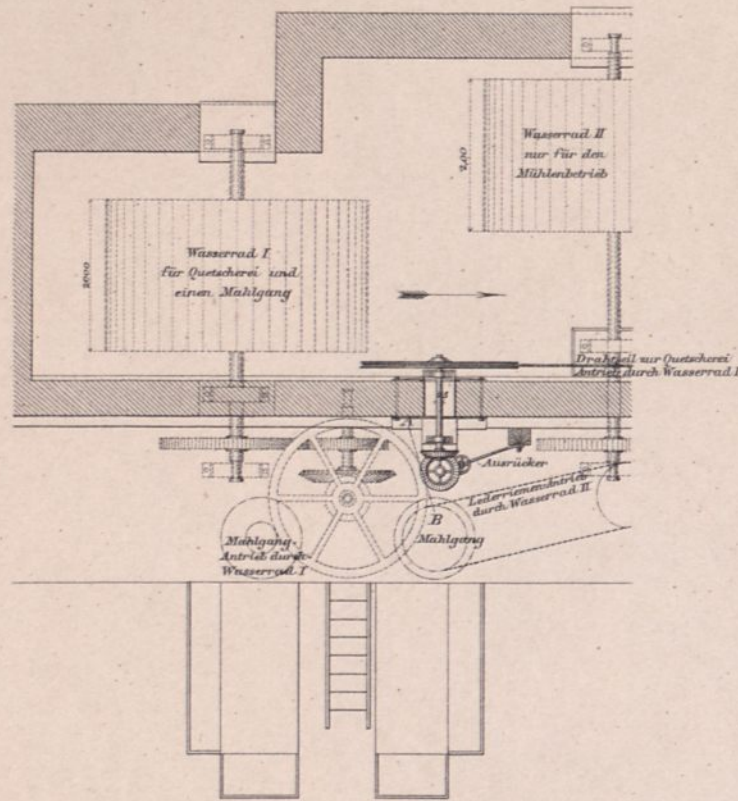

Abb. 5. Lageplan des Schüttgerüsts auf Bahnhof Urach.

1:2500.

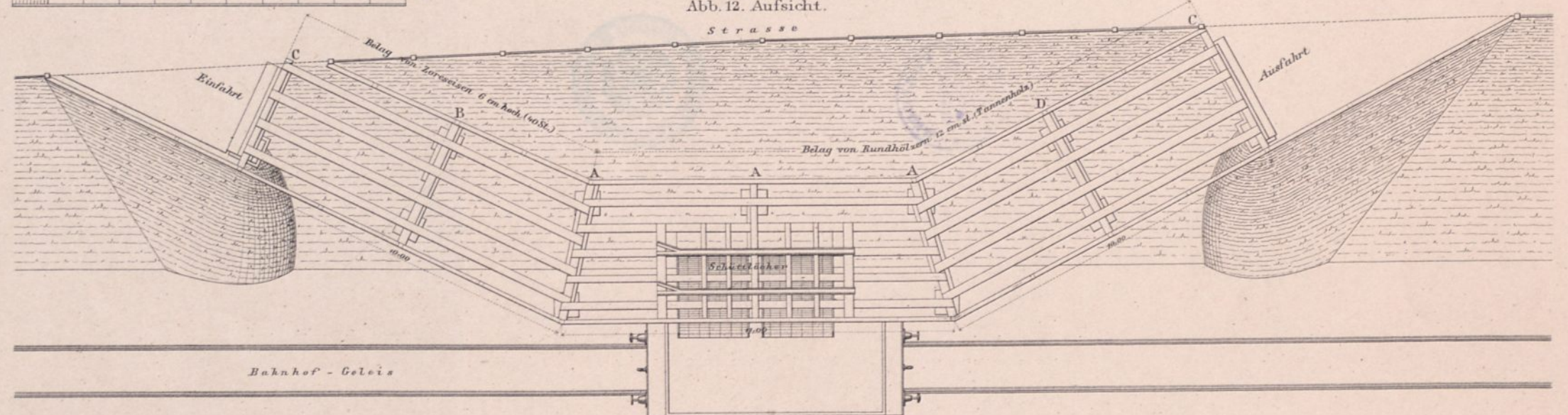
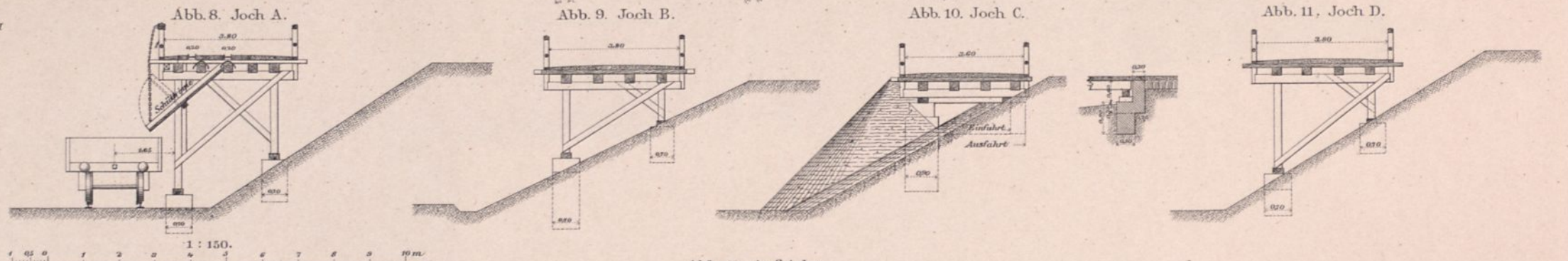

Abb. 6. Umladerampe in Georgenau.

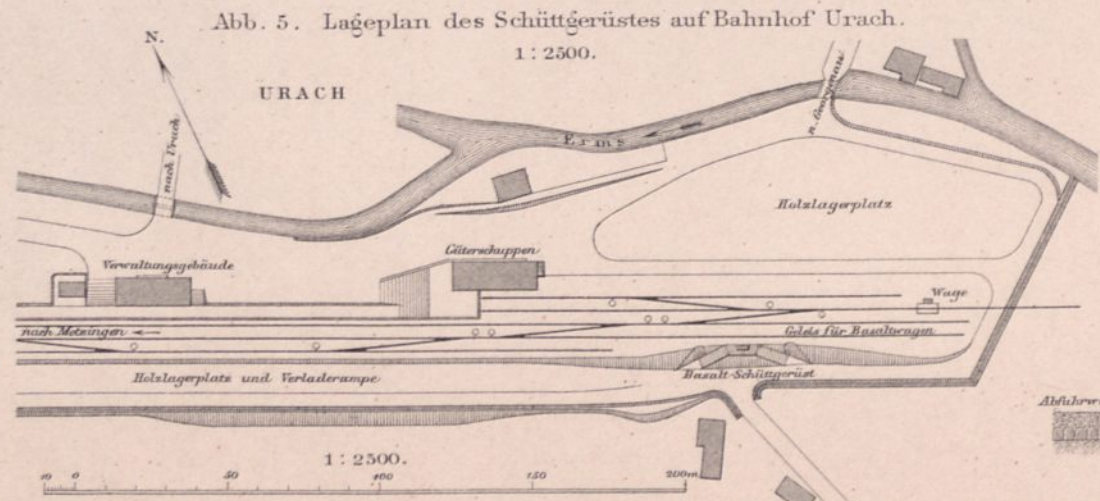
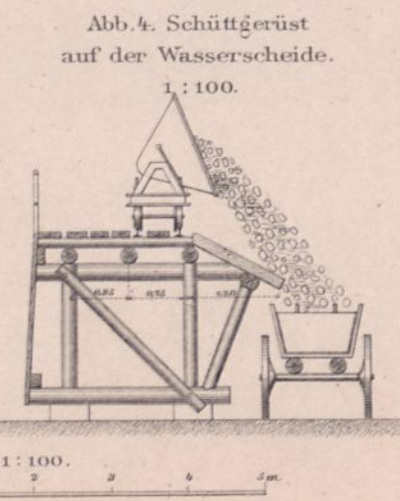
1:100.



Seitenansicht.

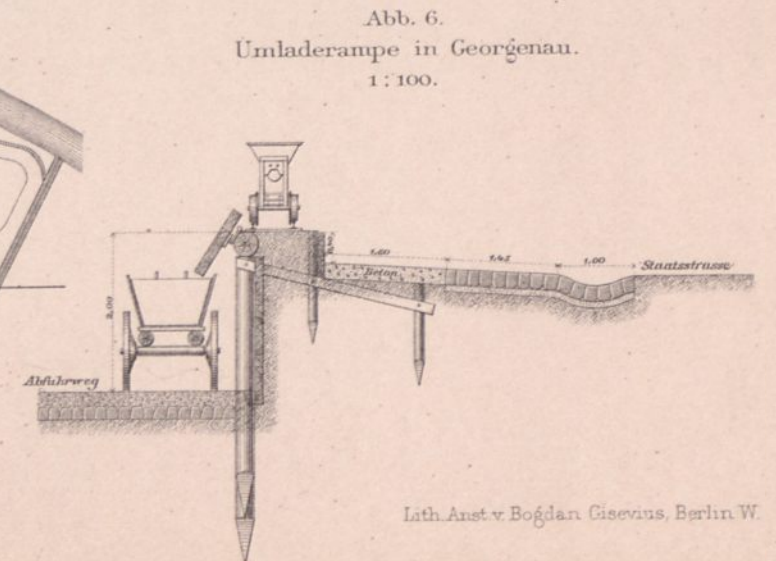
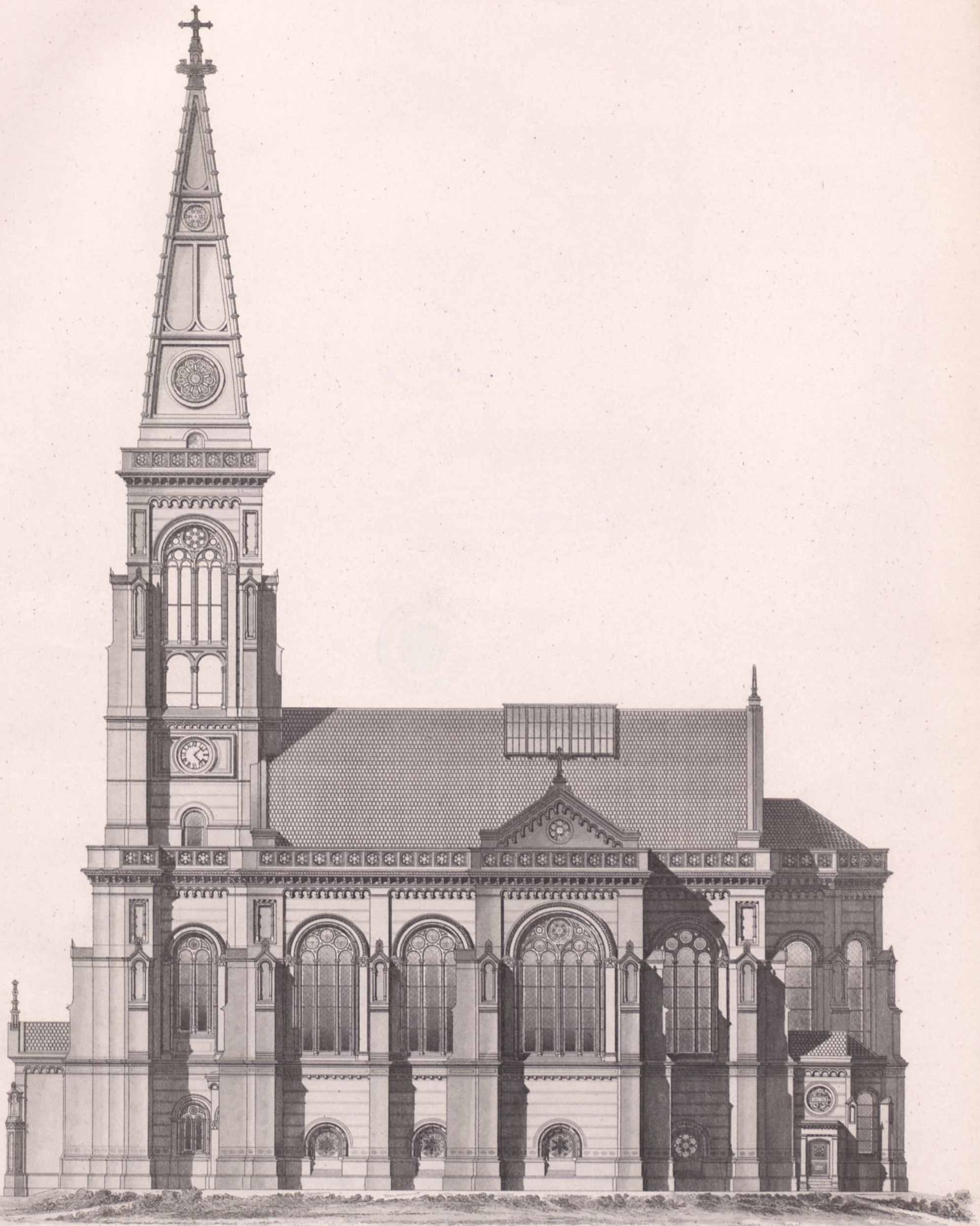
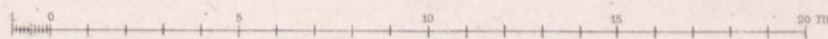

A. Orth erf. u. ausgef.

J. G. Riegel gest.

Ernst & Korn. Berlin.

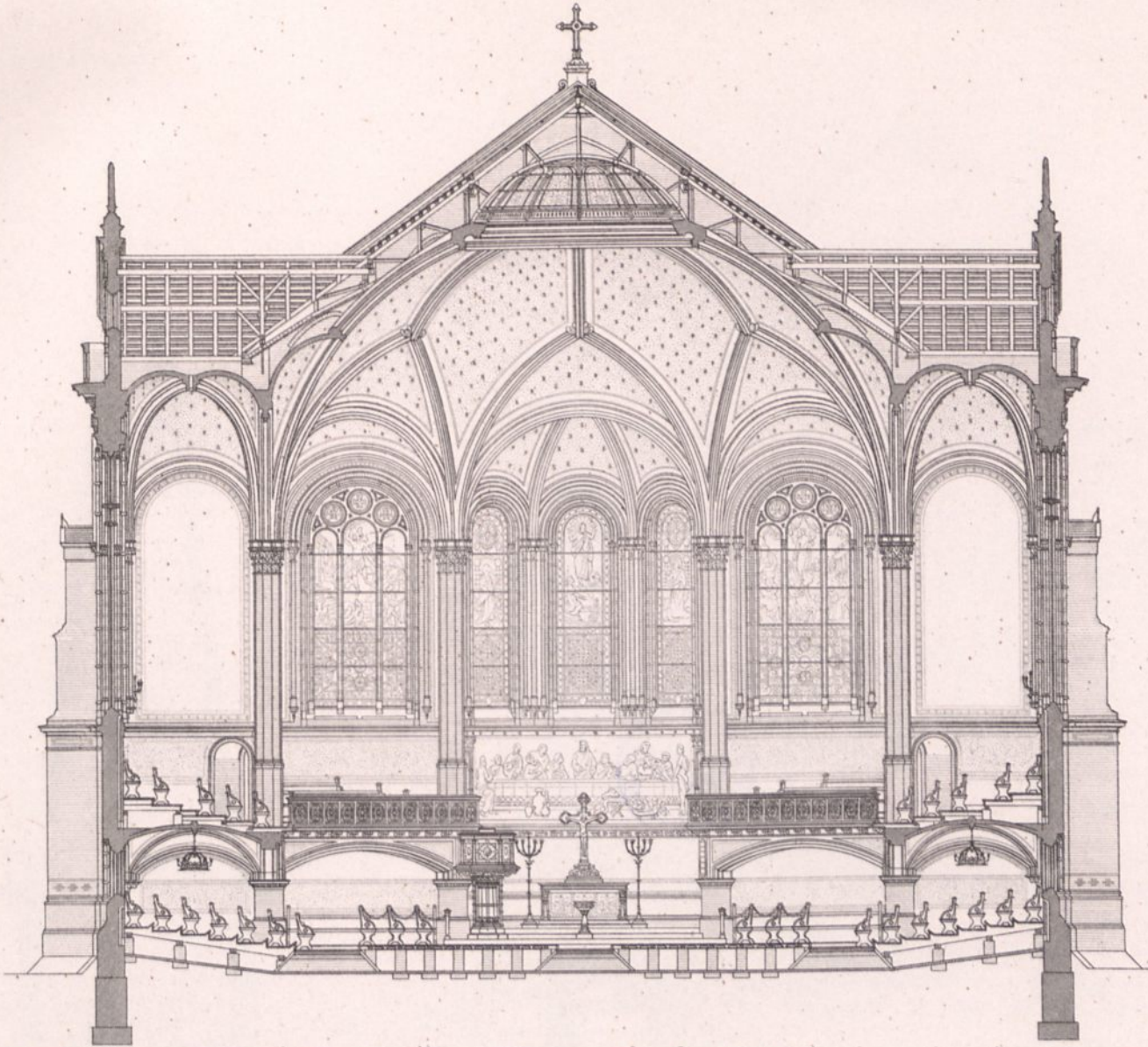

Längenschnitt durch das Querschiff.

Oberer Grundriss.

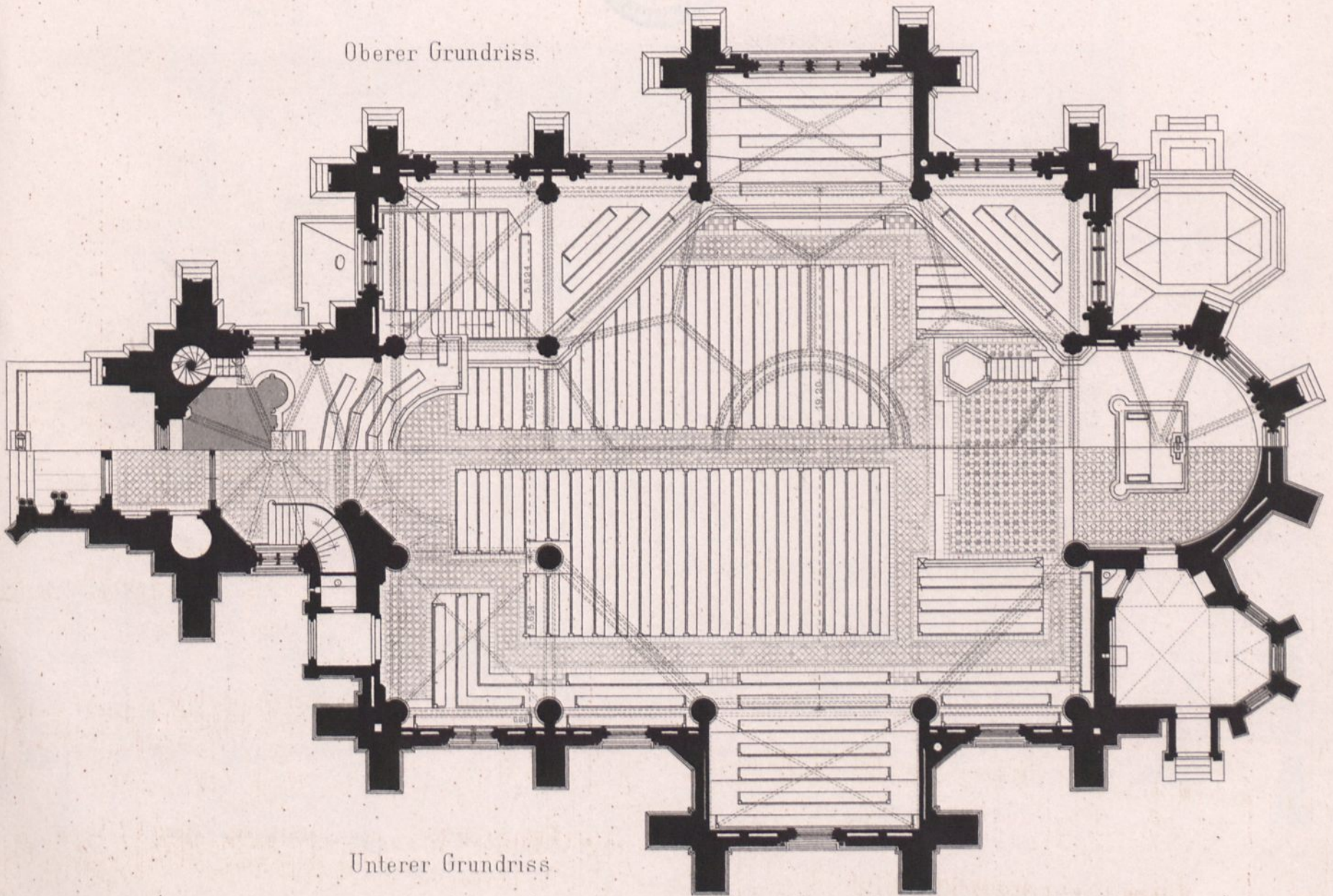

Unterer Grundriss.

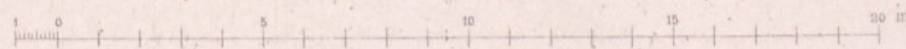

A Orth erf u ausgef.

J.G. Riegel gest.

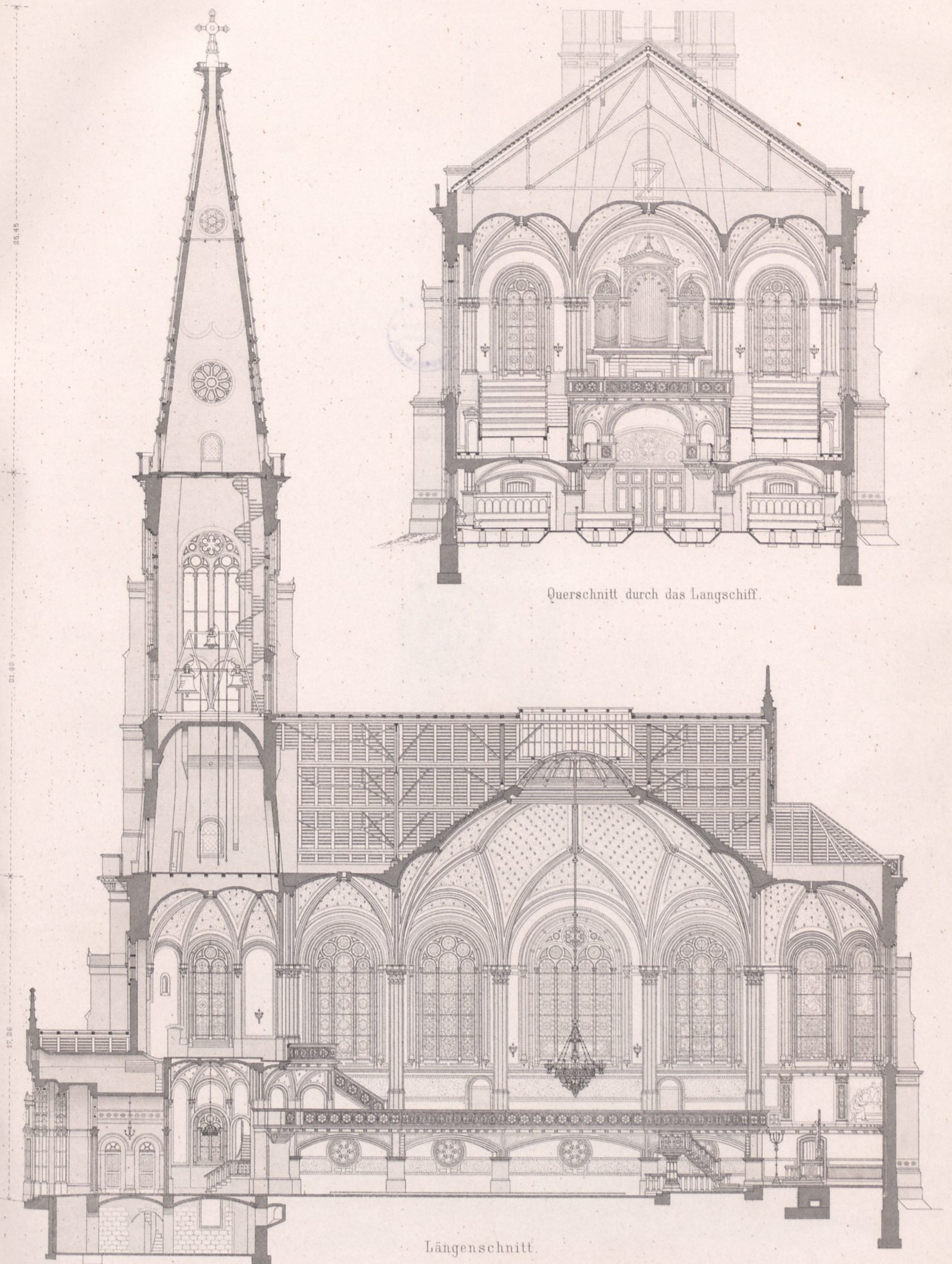

Querschnitt durch das Langschiff.

Längenschnitt.

A. Orth' erf. u. ausgef.

J. G. Riegel gest.

Ernst & Korn. Berlin.

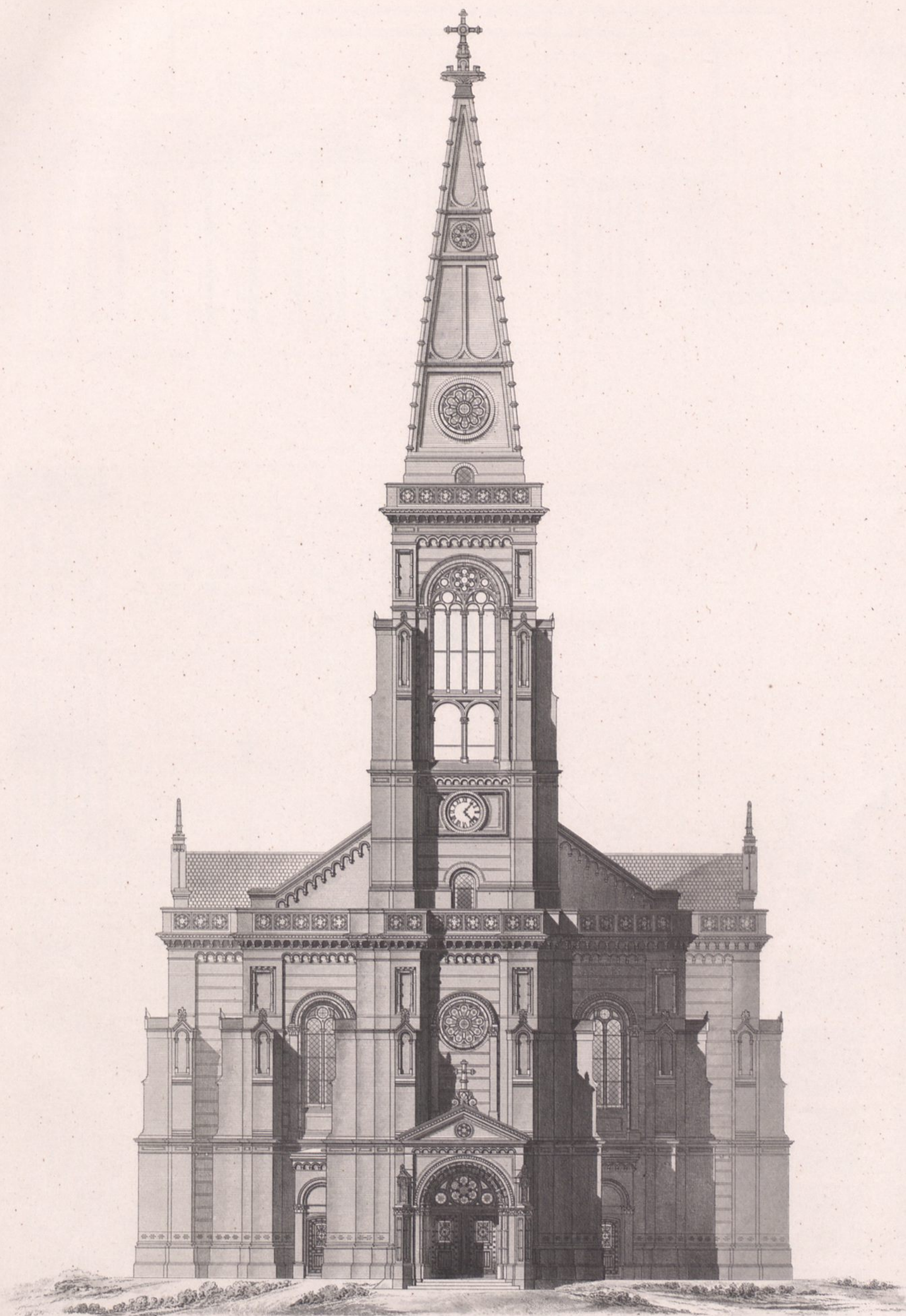

Vorderansicht.

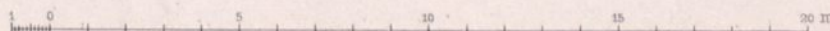

A. Orth erf. u. ausgef.

J. G. Riegel gest.

Ernst & Korn. Berlin.

Abb. 1. Hauptschaltbrett und Elektricitätsmesser.

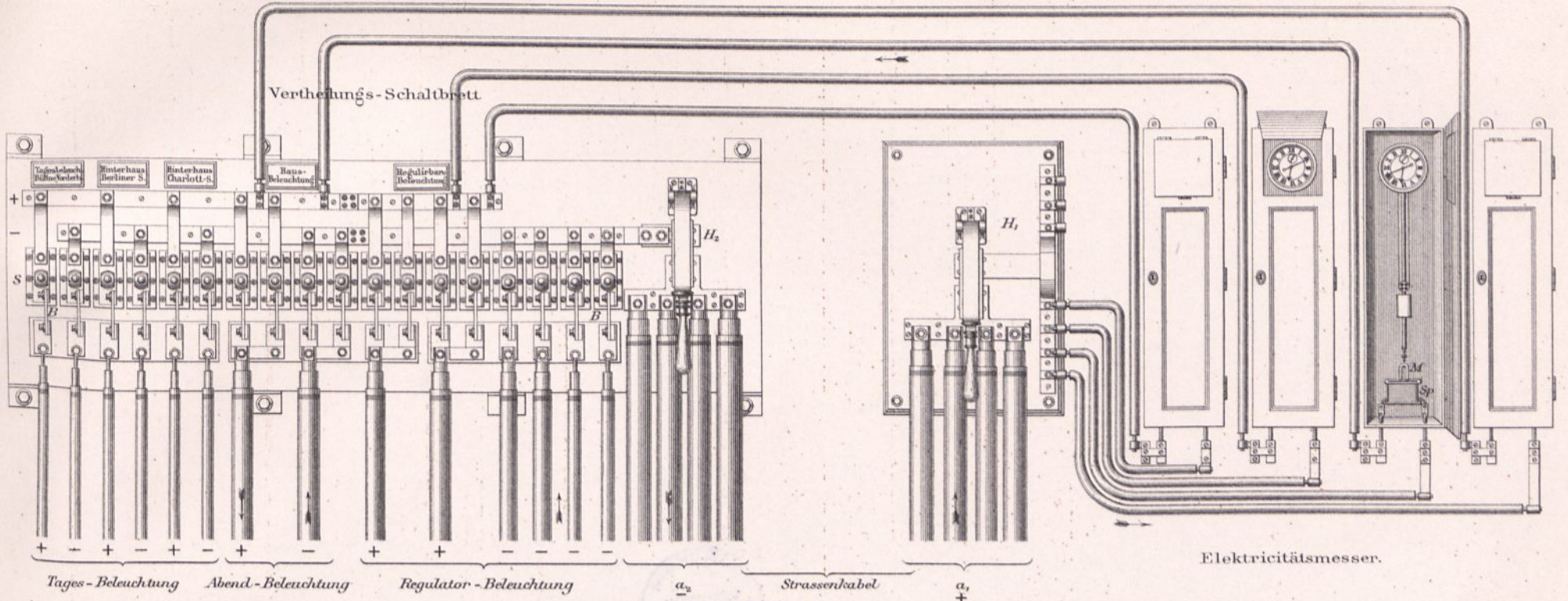

Bühnenregulator.

Abb. 2. Ansicht.

Abb. 3. Querschnitt.

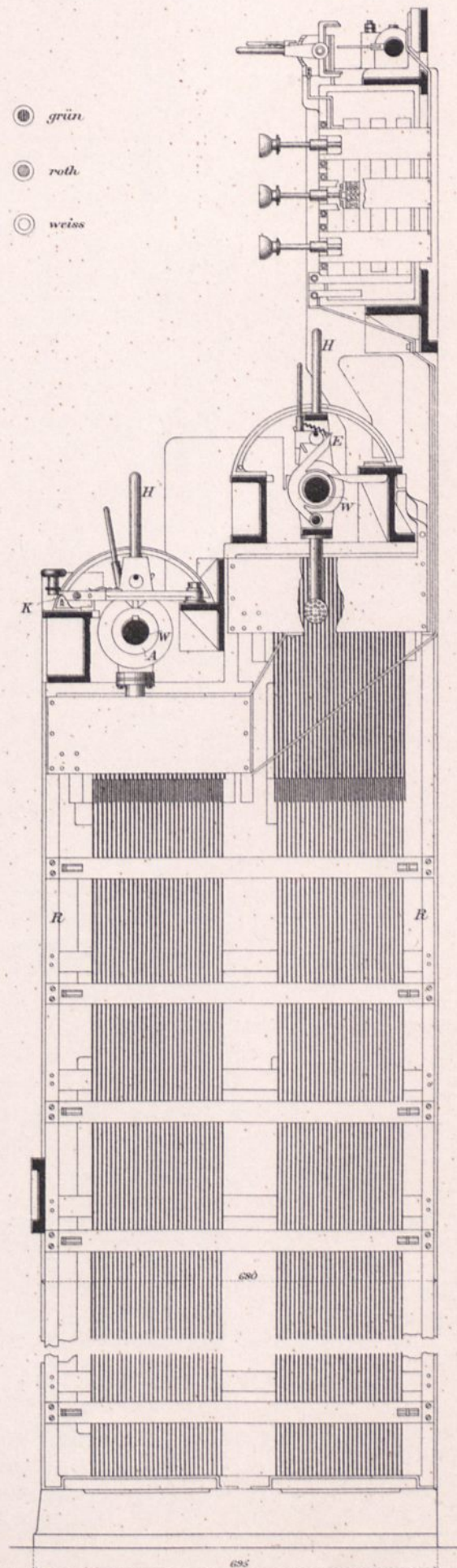
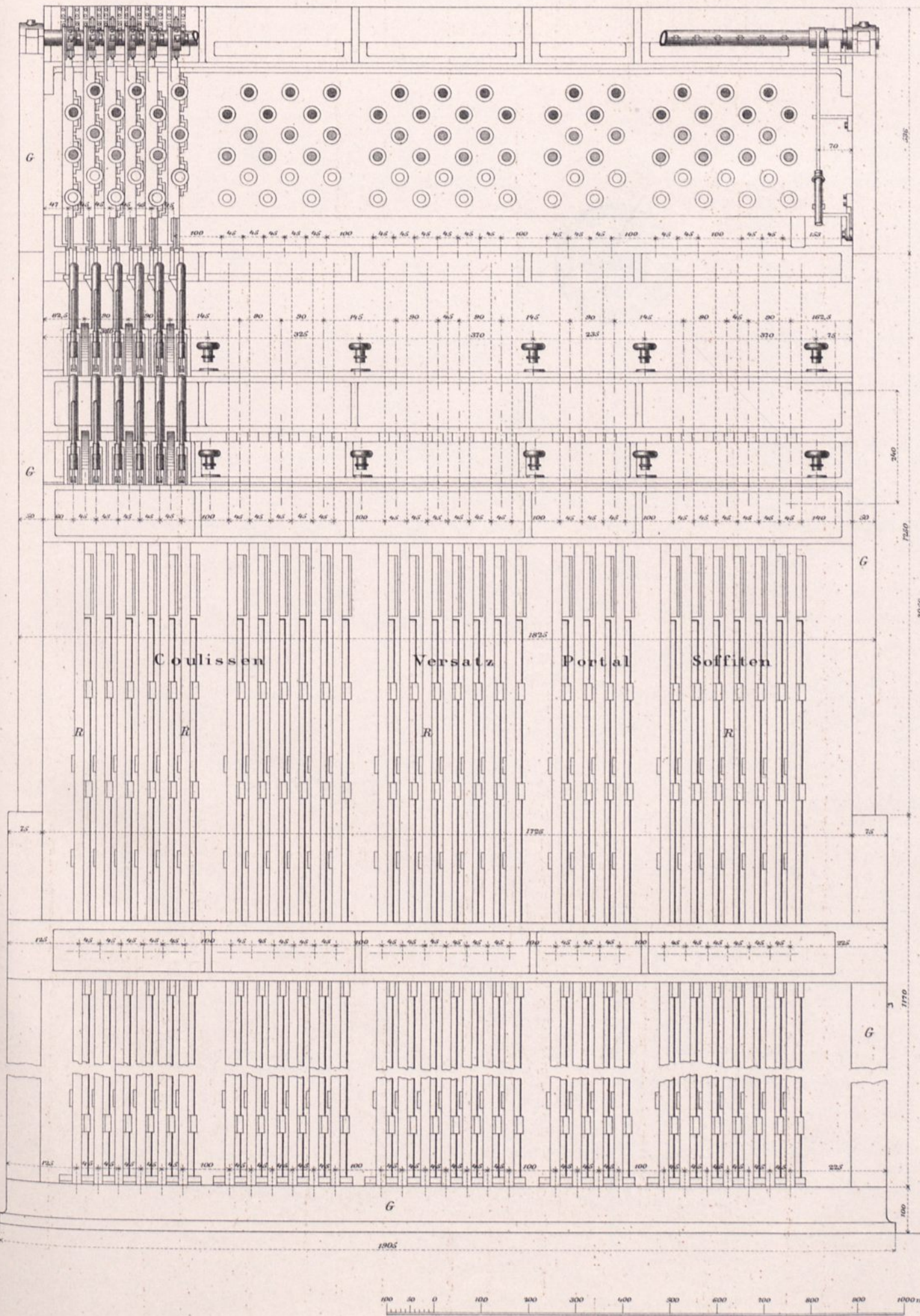

des Königl. Opernhauses in Berlin.

Abb. 1. Schaltbrett in der Beleuchtungsloge.

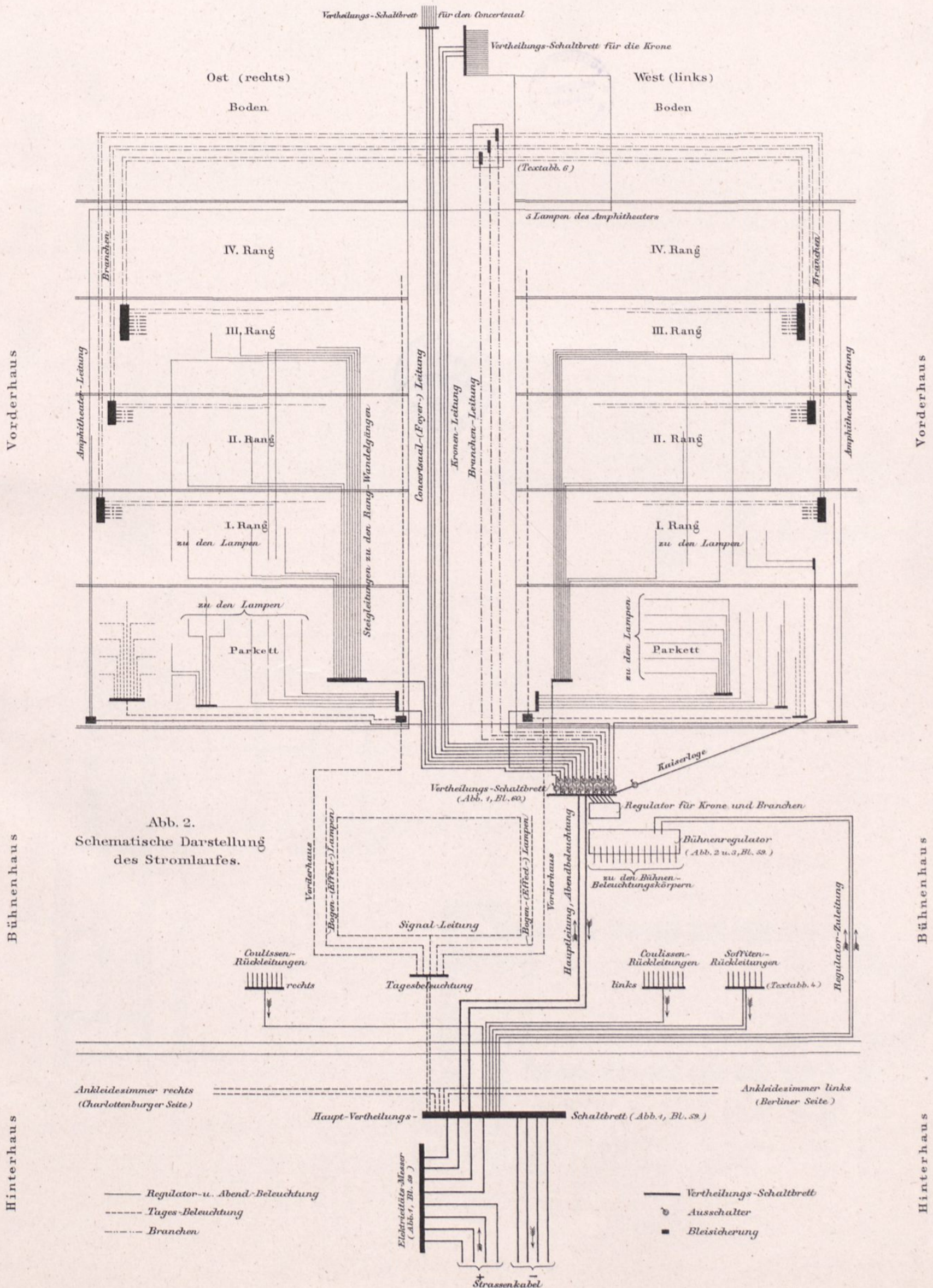
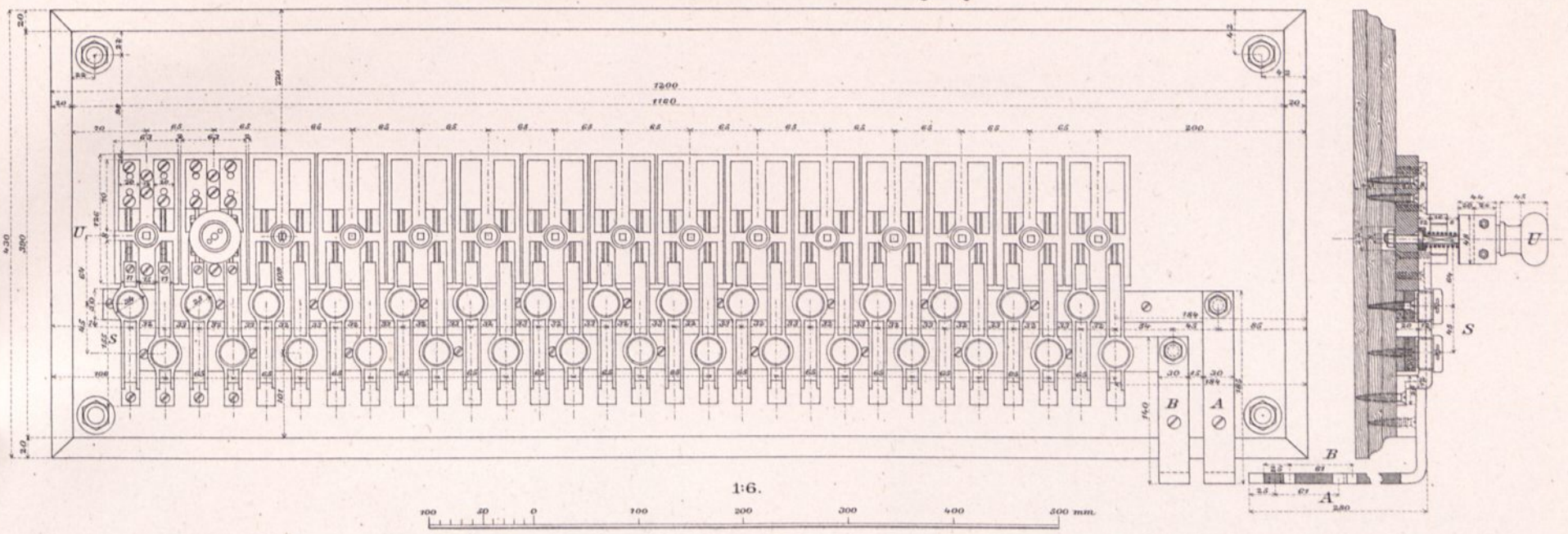



Abb. 1. Ost-Ansicht.



Abb. 2. Querschnitt gegen Osten.

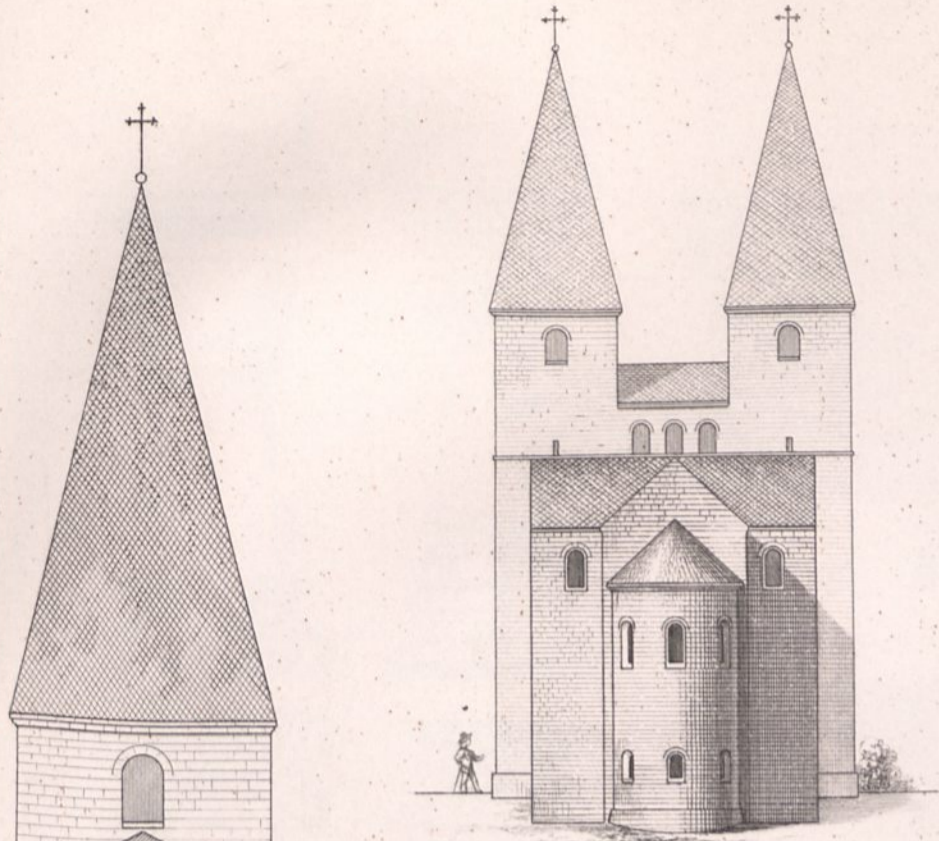

Abb. 3. Längenschnitt.

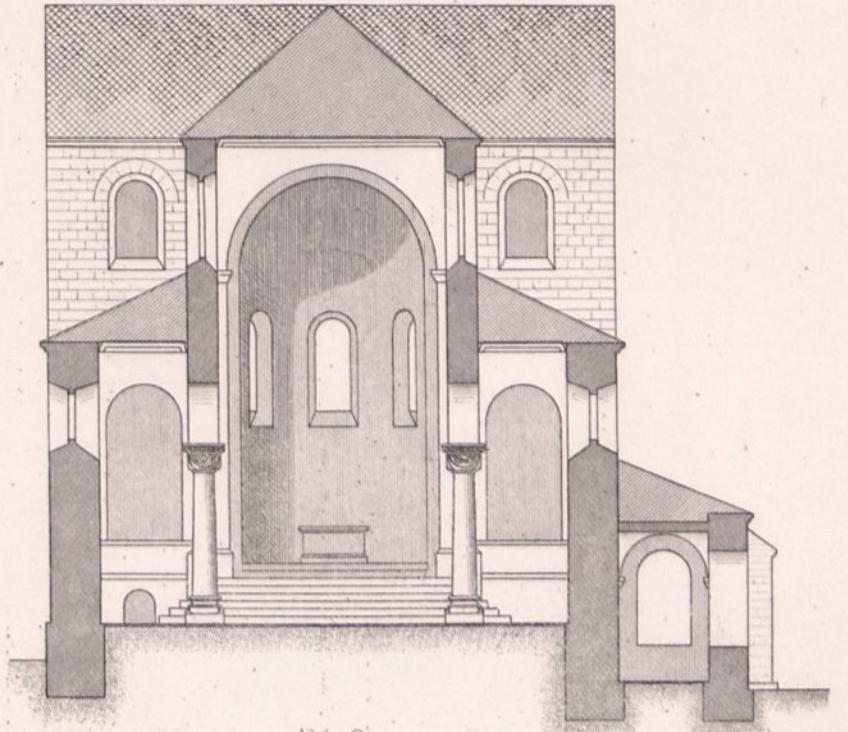

Abb. 5. Grundriss der oberen Kirche nach d. Aufnahme von 1880 mit den verschiedenen An- und Umbauten.

- A. Treppenturm.
- B. Kammern.
- C. Verbindungsgänge.
- D. Küche (Kloster).
- E. Wirtschaftszimmer.
- F. Flur.
- H. Halle.
- N. Schloßgarten.
- G. Zimmer der Frau Herzogin Wwe.
- J. Räume für d. Sommer.
- K. Jetzige Kirche.
- L. Schloßflügel S.H. des Herzogs.
- M. Schloßhof.

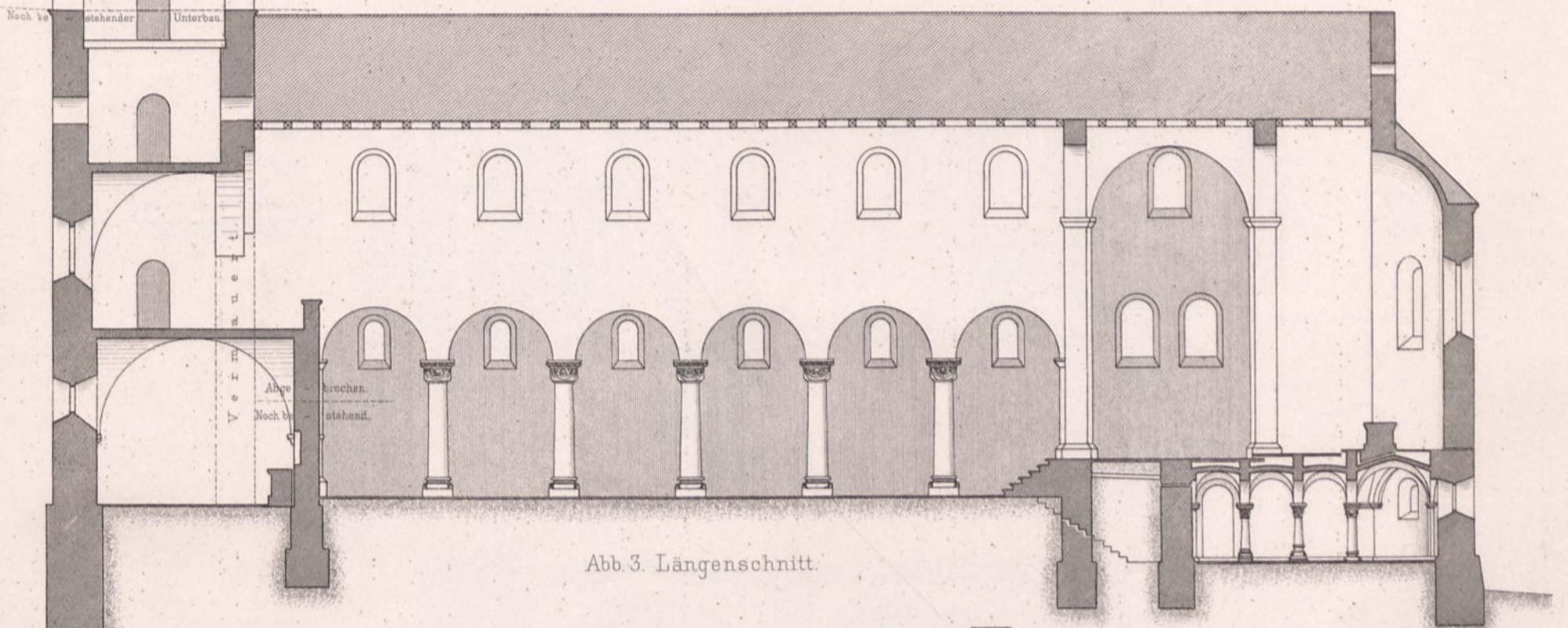
(Abb. 1-4 zeigen einen Wiederherstellungsplan).

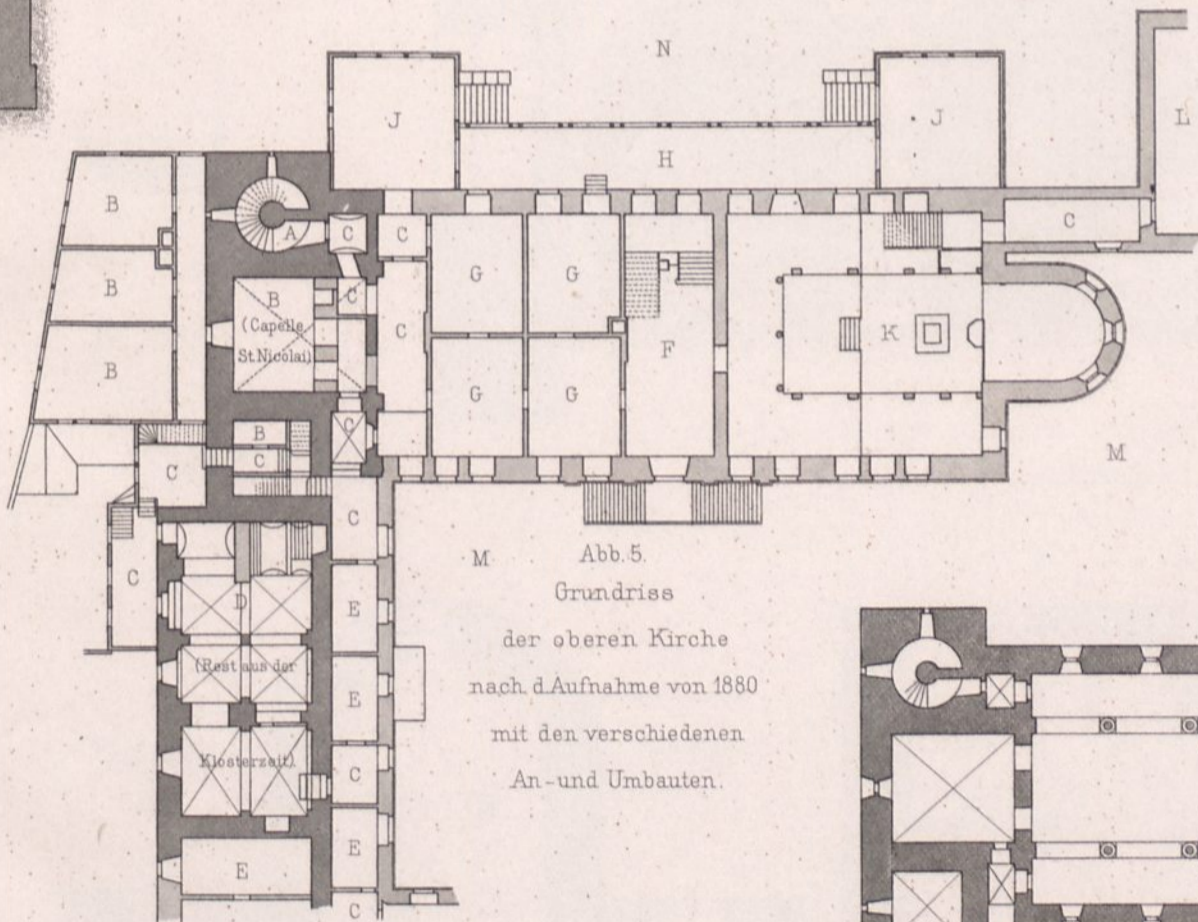

Abb. 4. Unterer Grundriss der ursprünglichen Anlage.





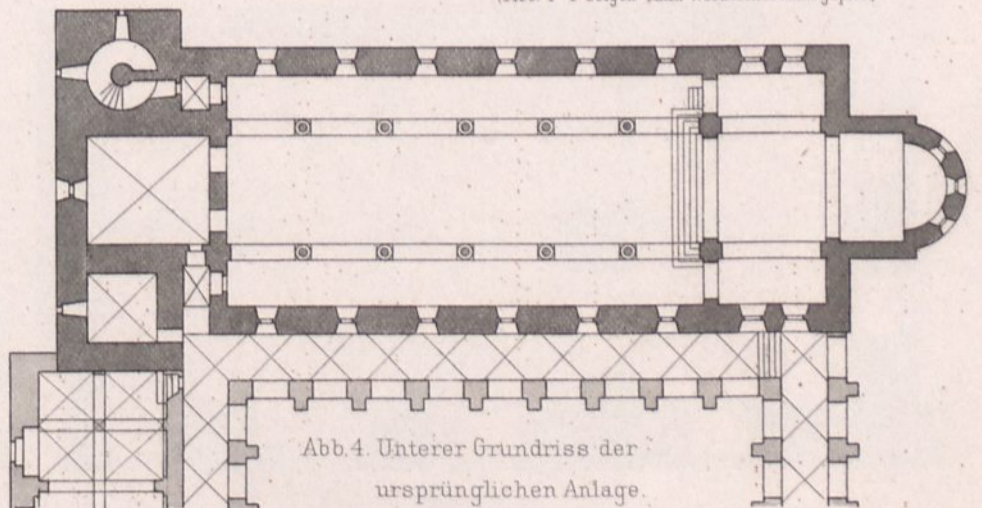
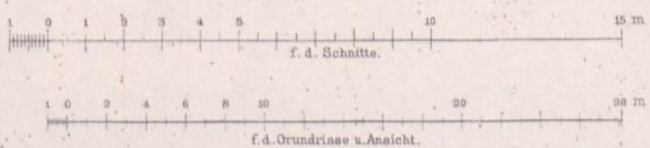
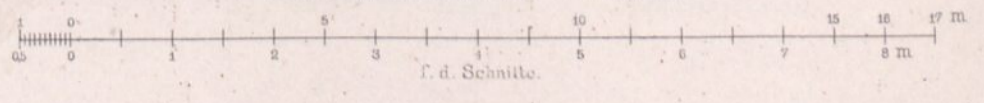
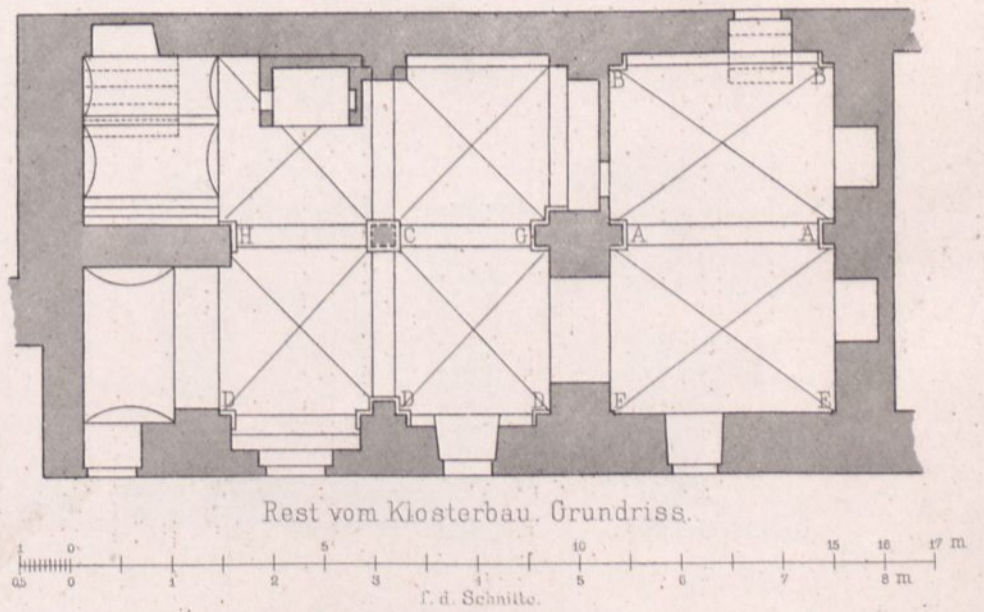
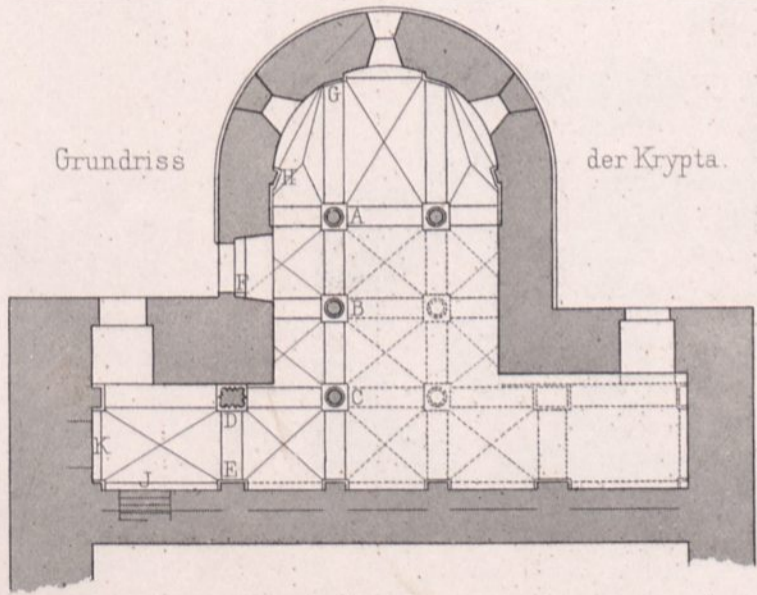
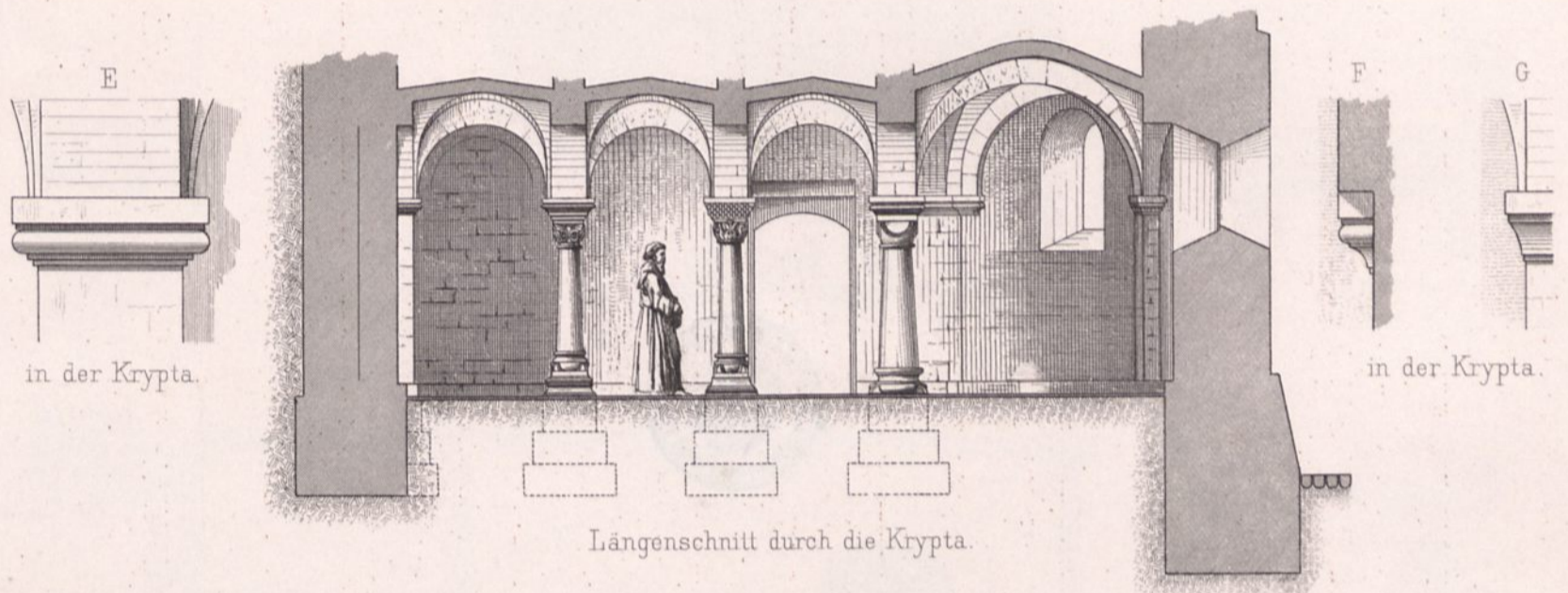
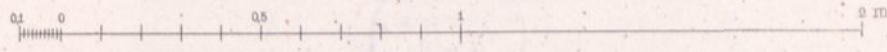
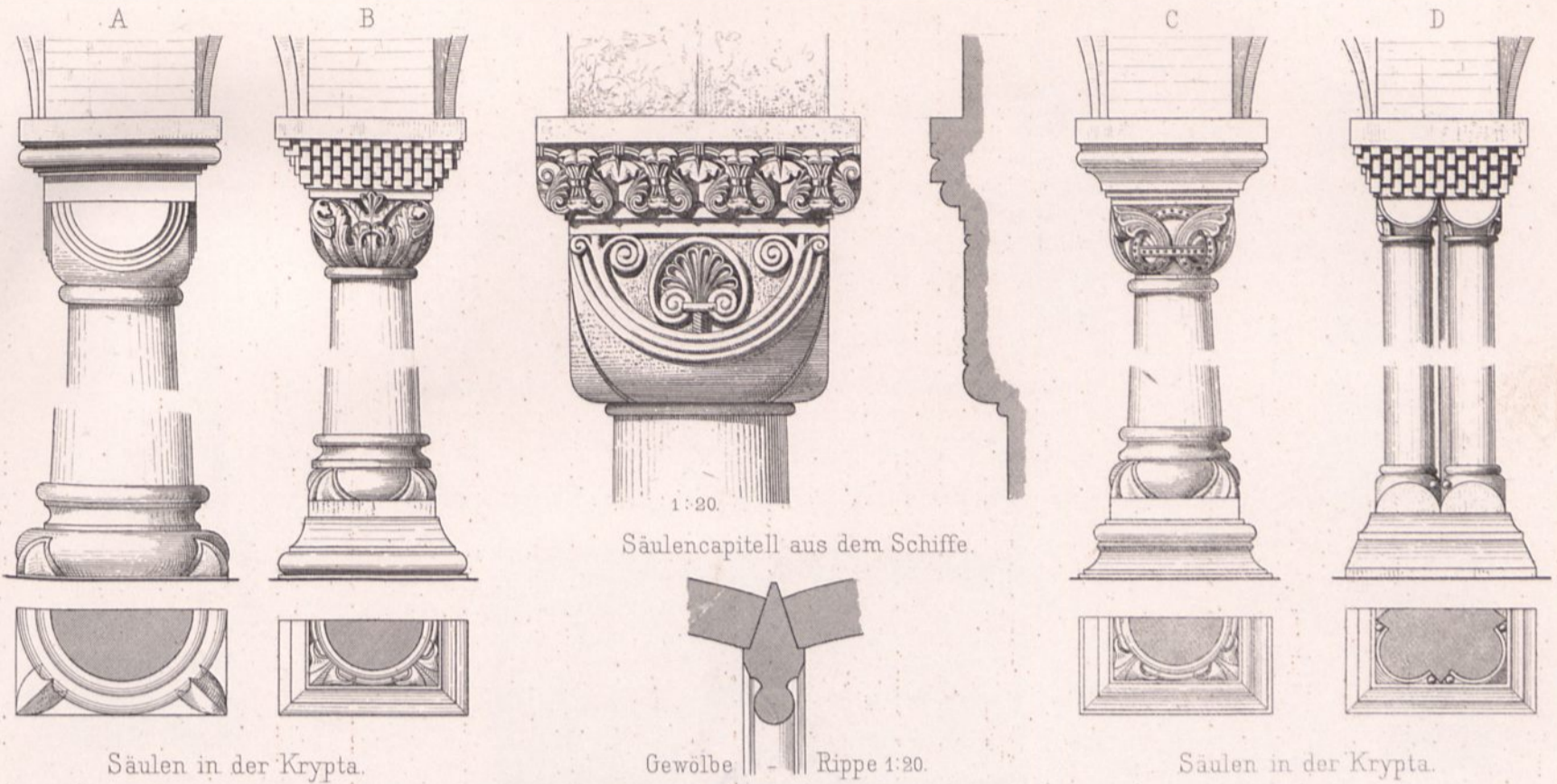

Abb. 1. Ansicht. 1:200.



Abb. 2. Längenschnitt. 1:200.

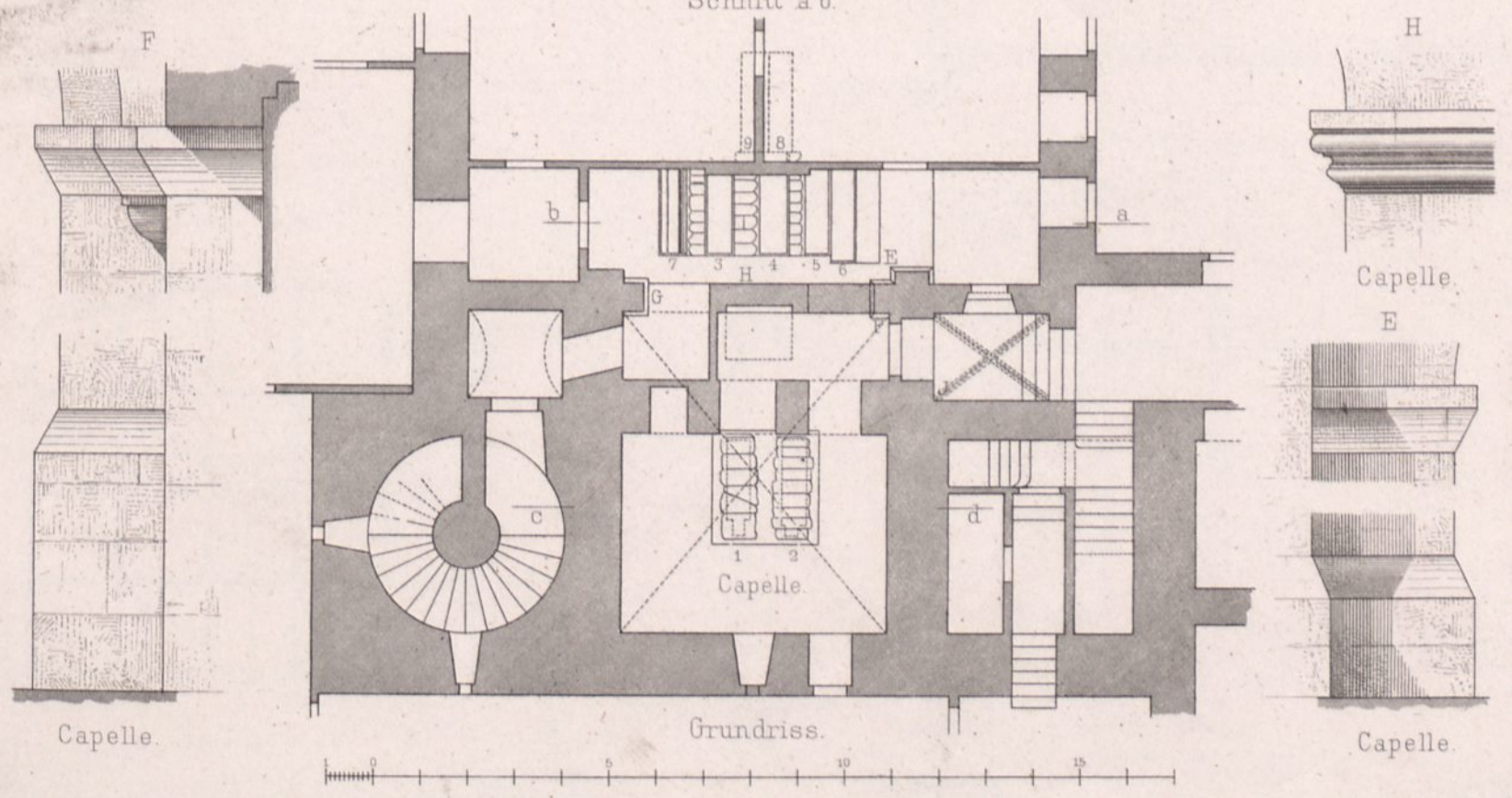
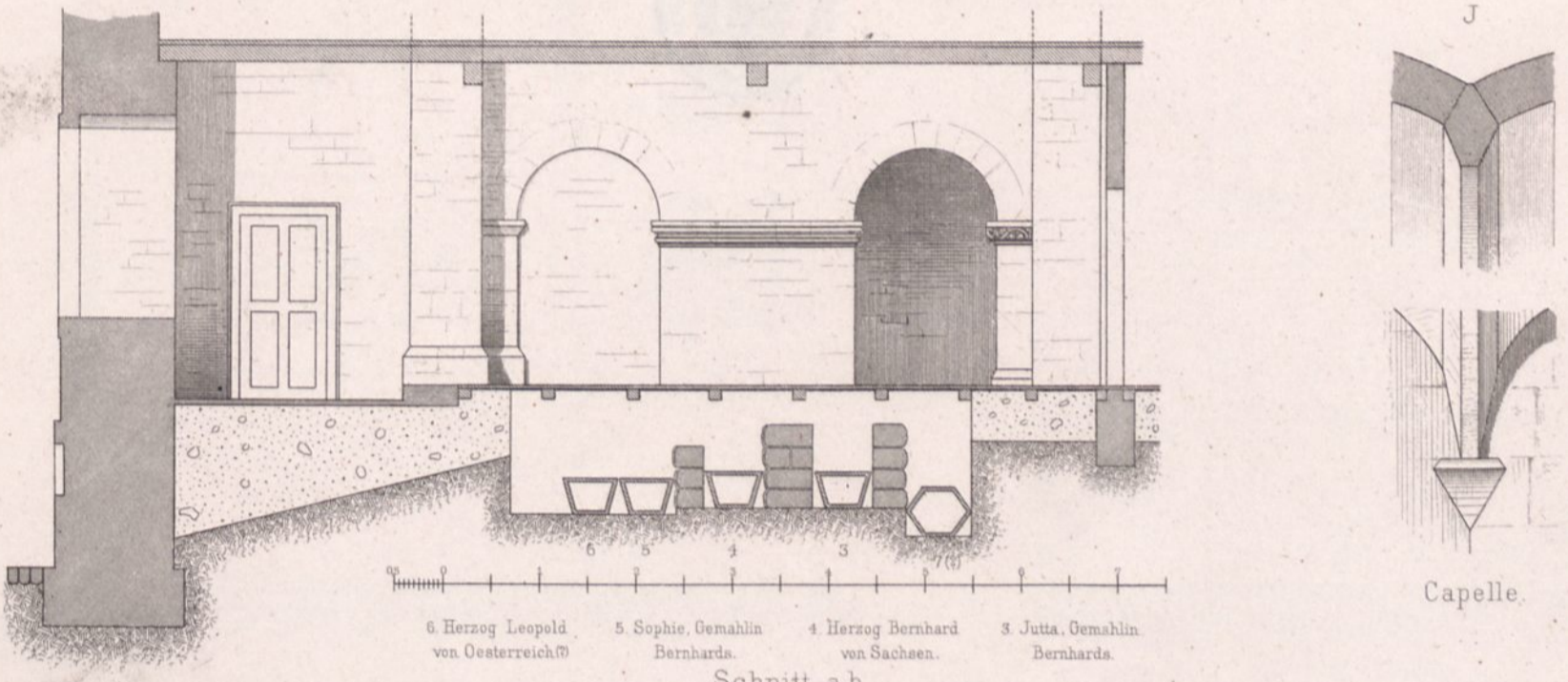
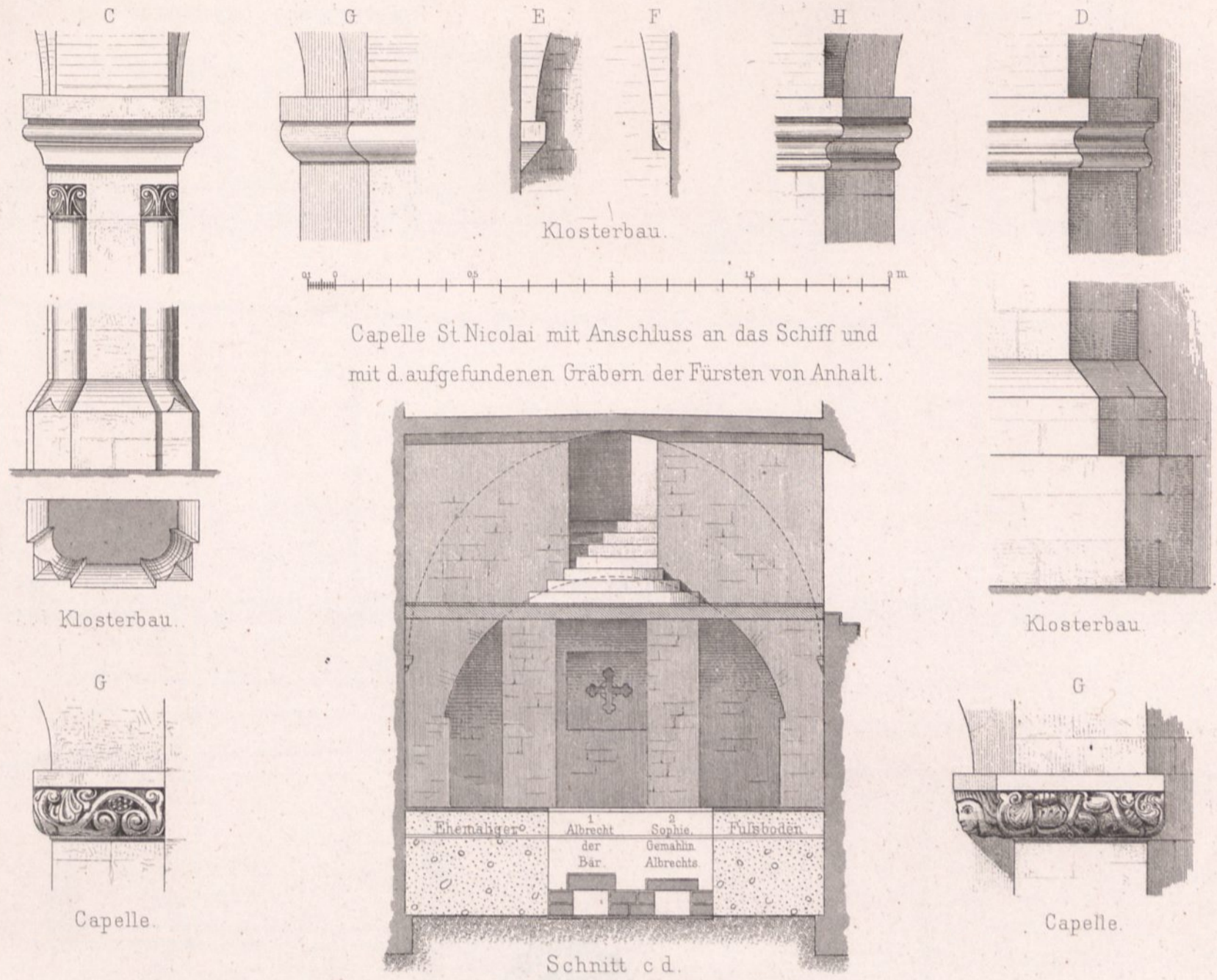

Abb. 3. Grundriss. 1:200.

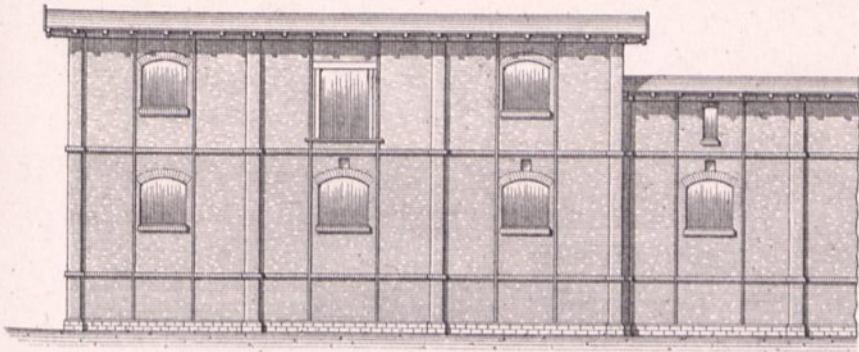

Abb. 5. Querschnitt. 1:50.

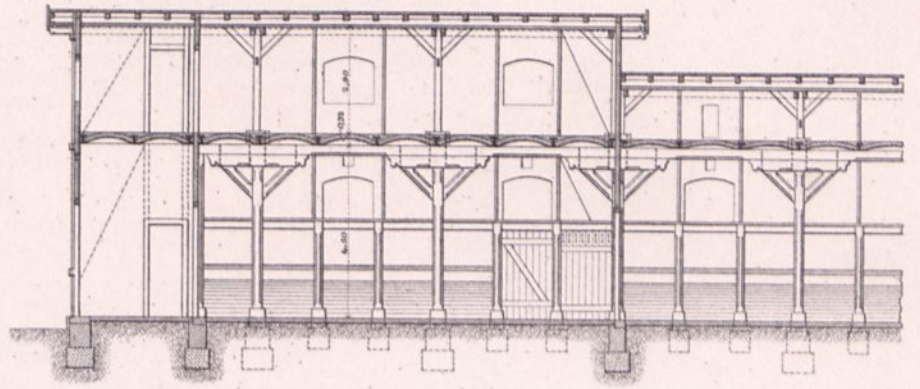

Abb. 6. Aeusserer Ansicht. 1:50.

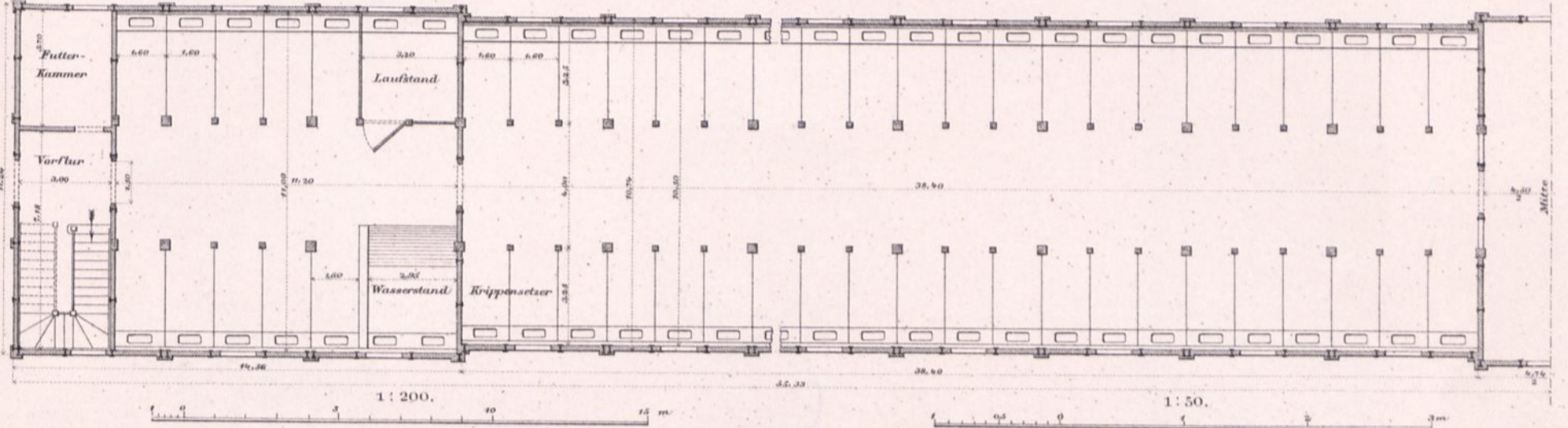

Abb. 10. Eiserne Fenster. 1:20.

Innere Ansicht.

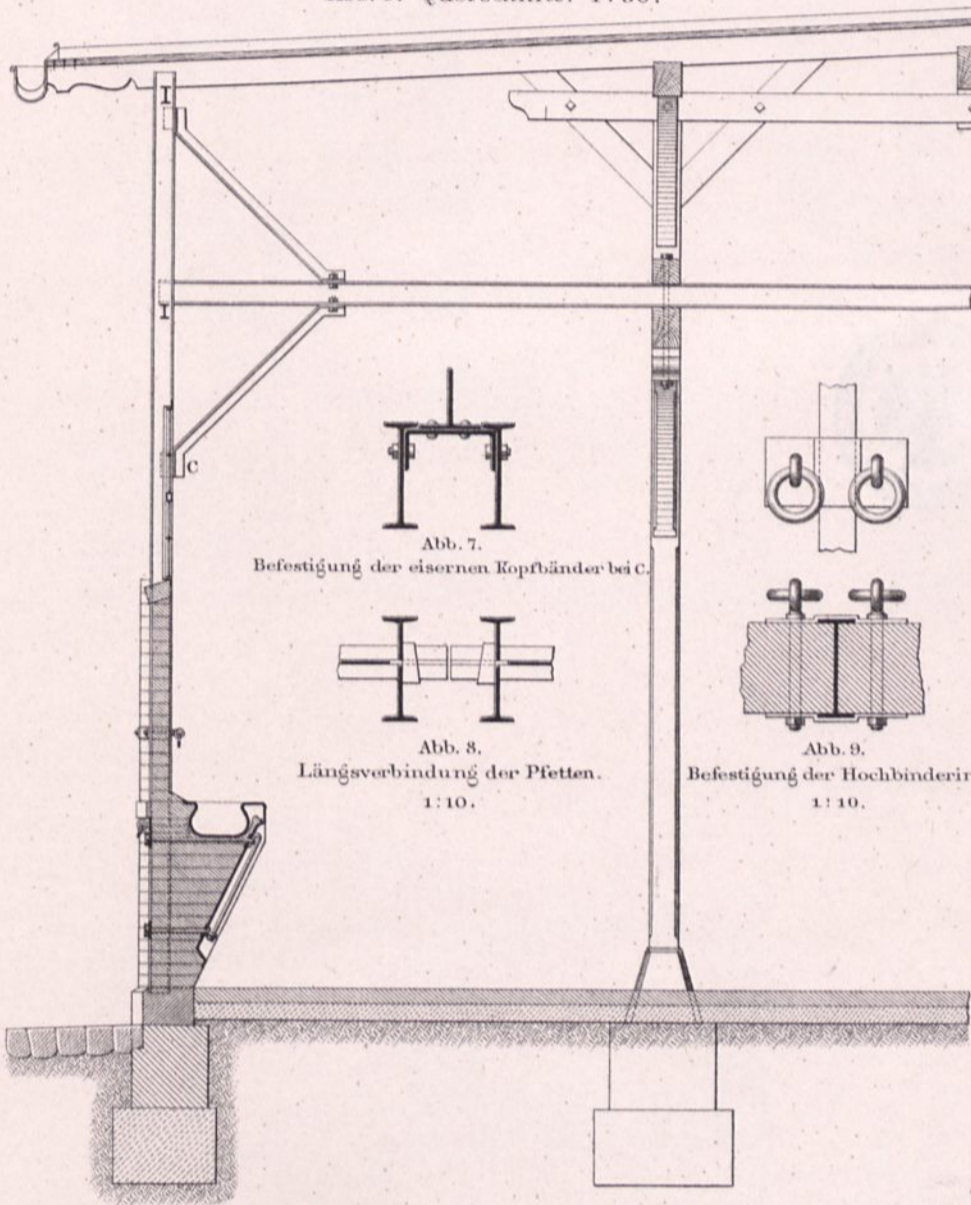

Querschnitt.

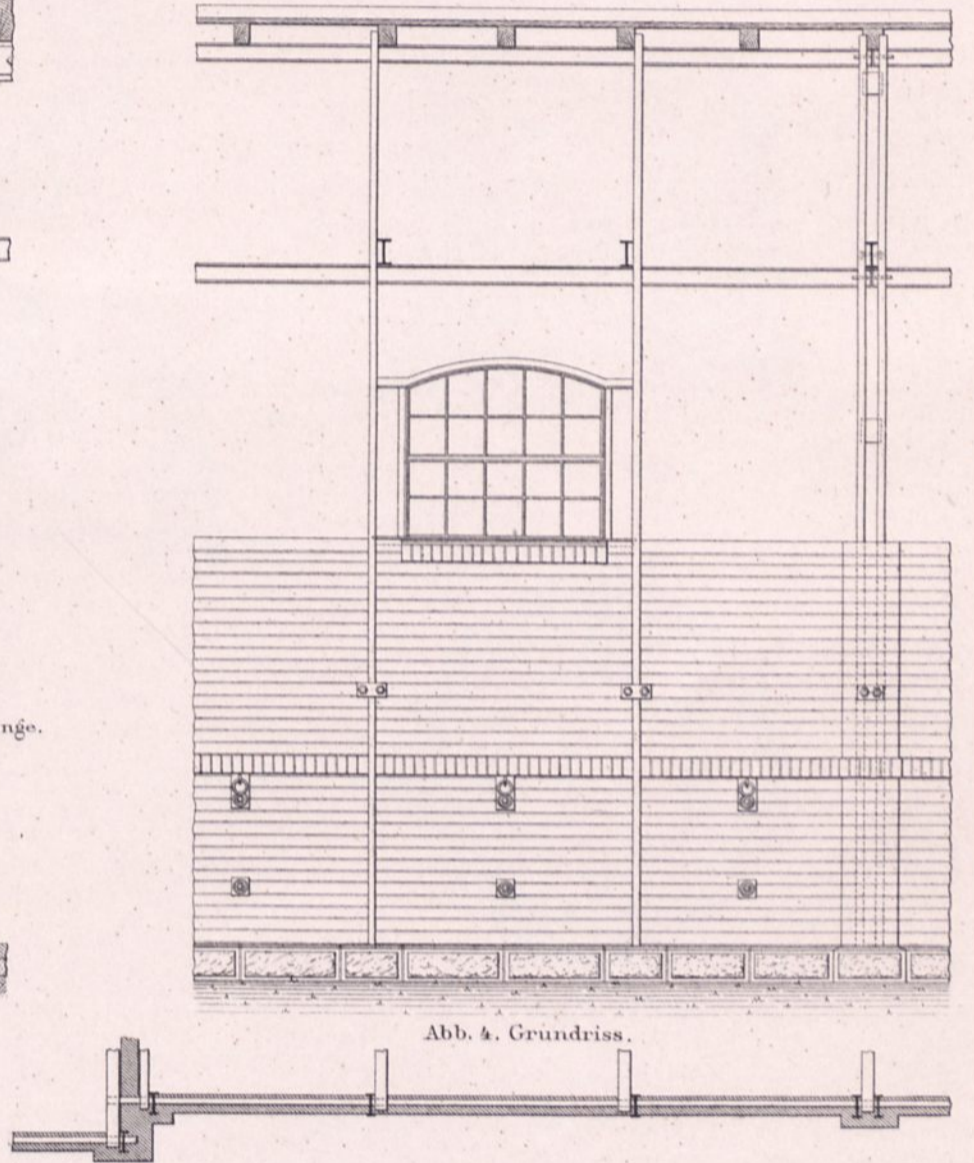
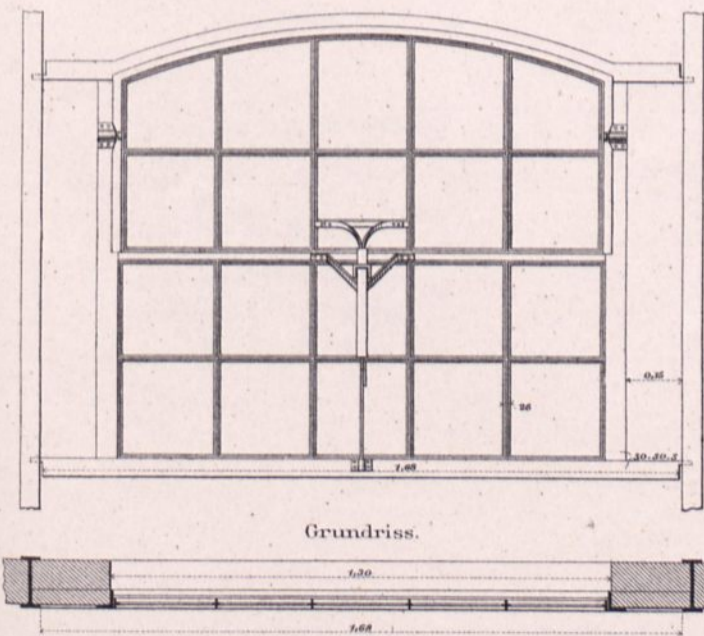

Abb. 11. Hölzerne Fenster. 1:20.

Querschnitt.



Leuchthurm Dornbusch auf Hiddensö.

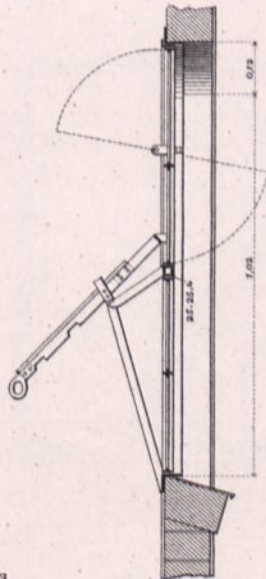
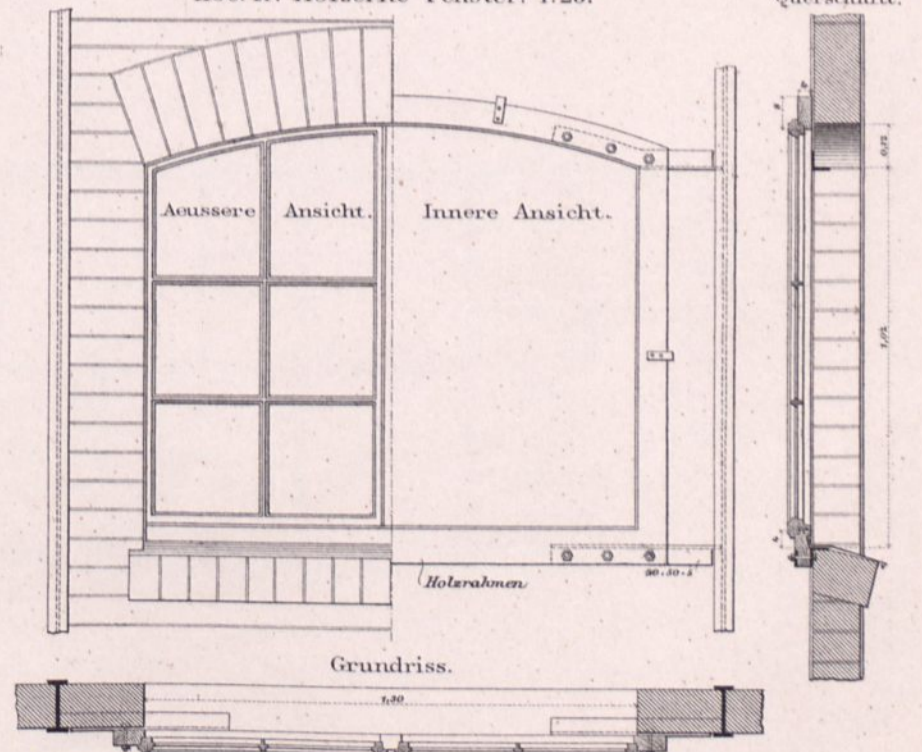
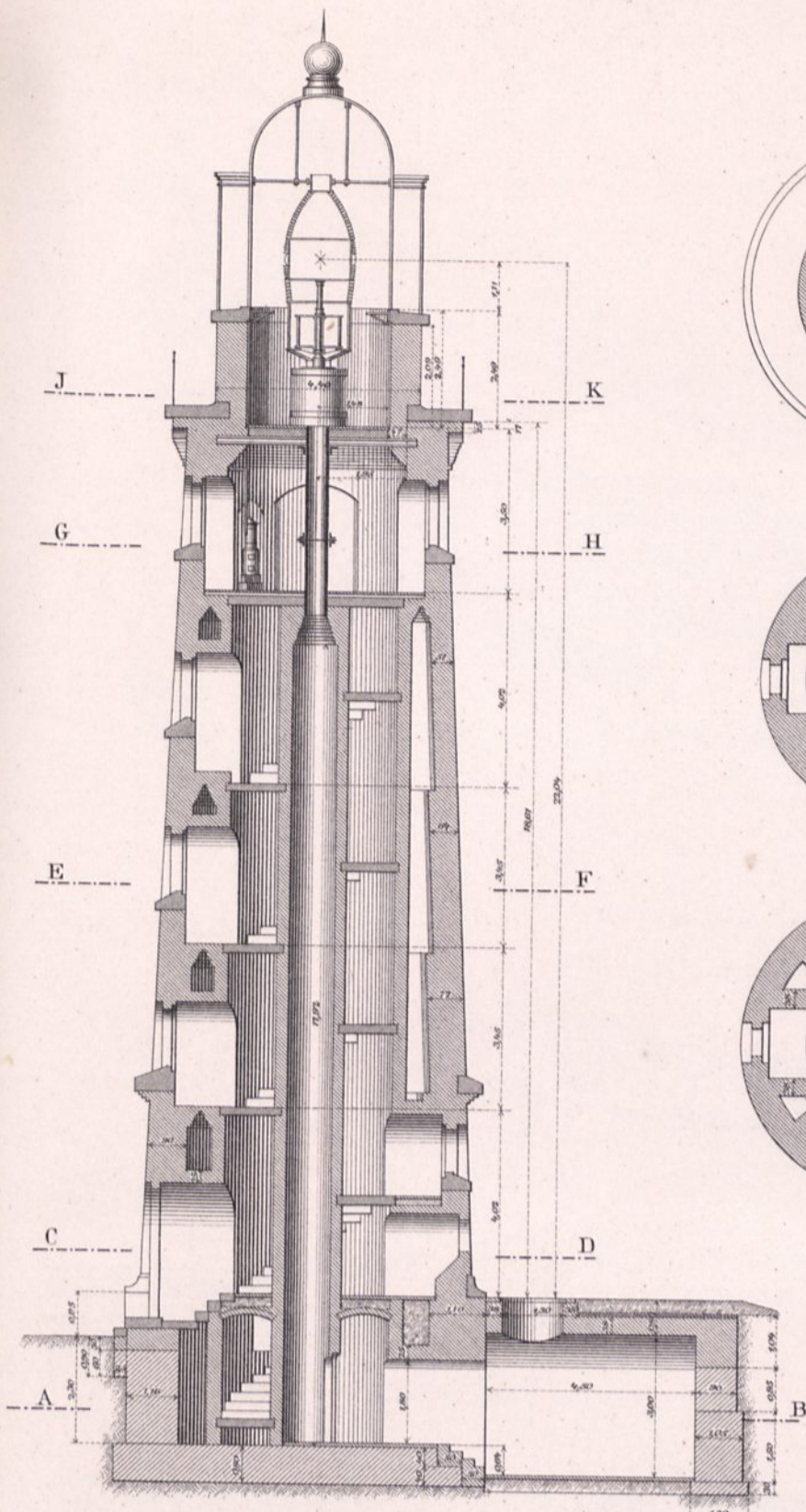

Durchschnitt.

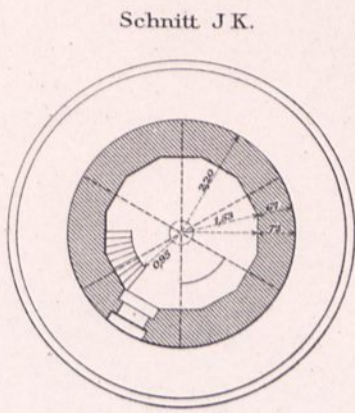

Schnitt J.K.

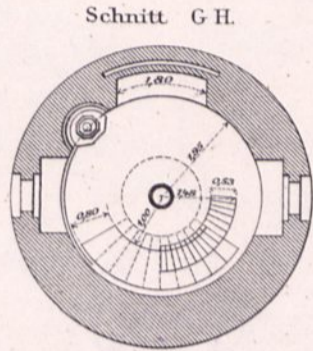

Schnitt G.H.

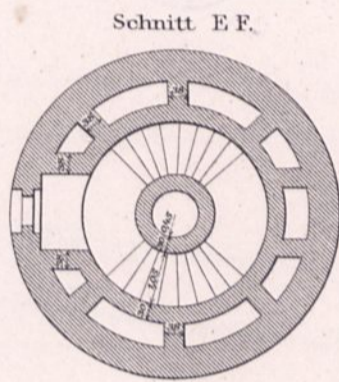

Schnitt E.F.

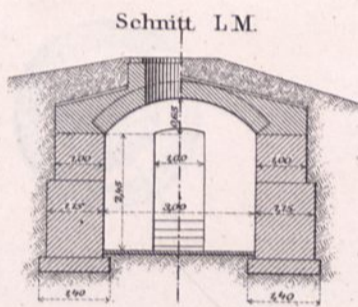

Schnitt L.M.

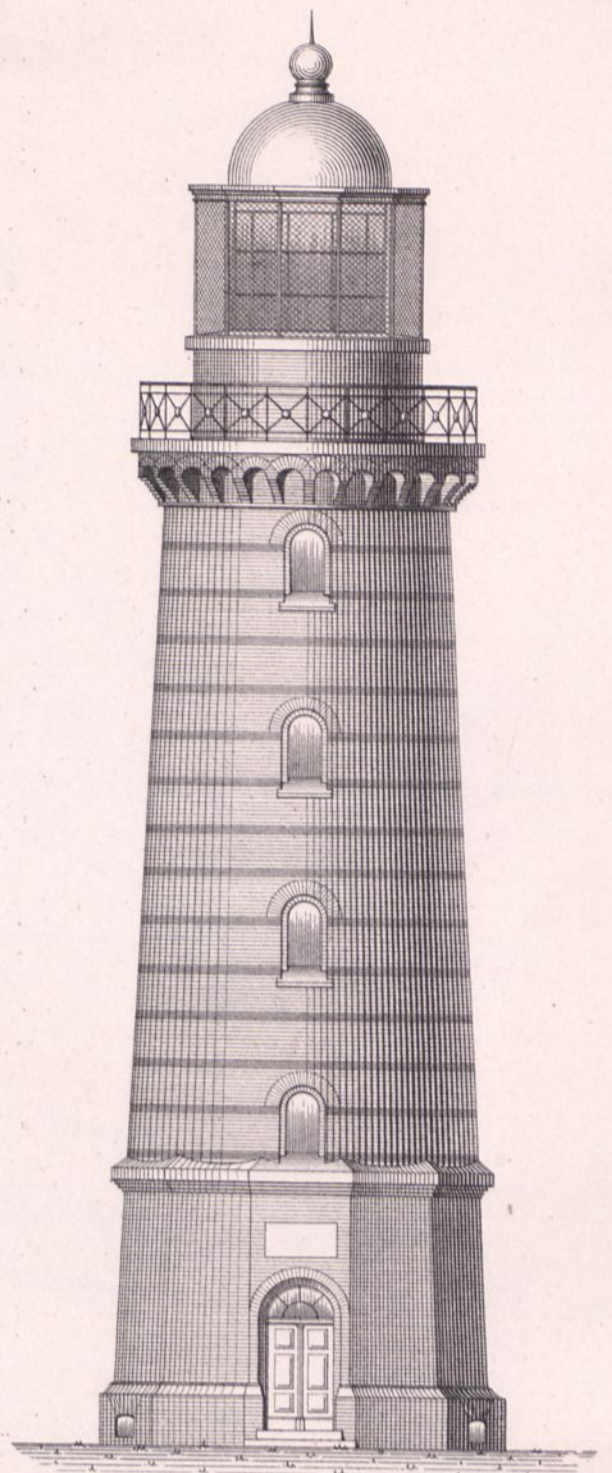

Südansicht.

Schnitt C.D.

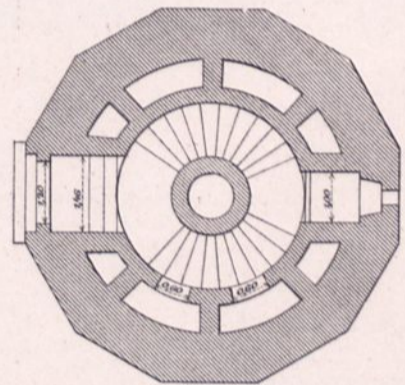

Schnitt A.B.

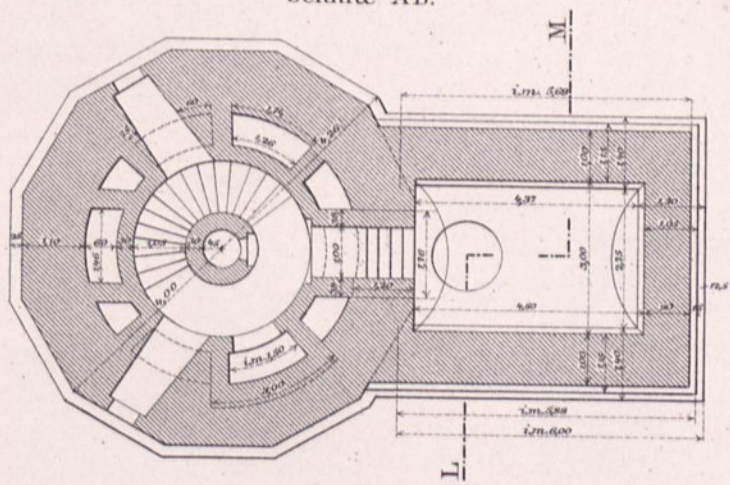

1:150.

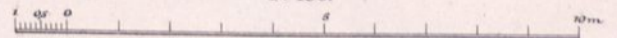

Stallgebäude.

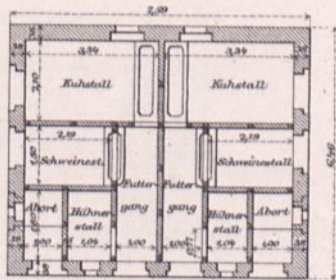

Wärterhaus.

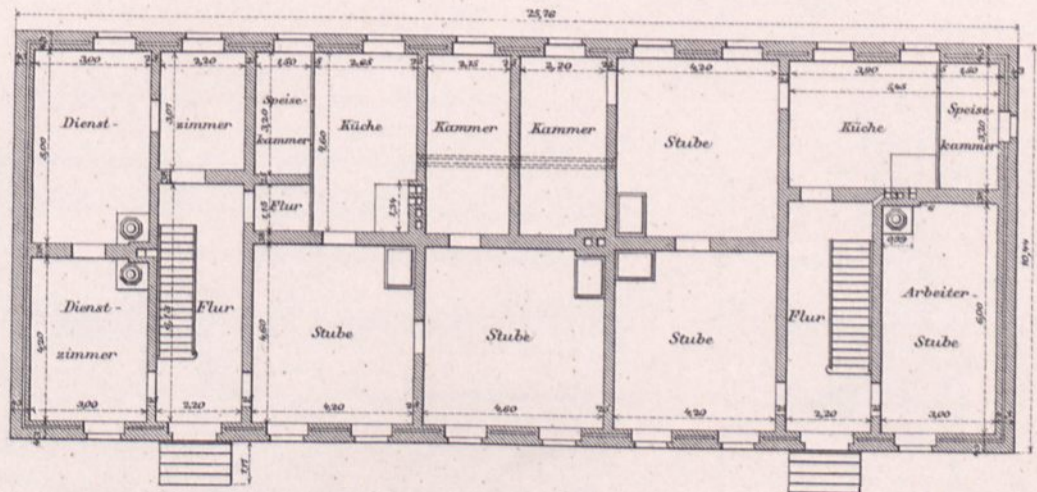

1:200.



Abb. 1. Lageplan.



Abb. 2. Grundriss der Schleuse.

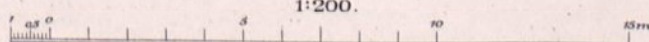

Schnitte durch die Schleuse.

Abb. 3. Schnitt efg.

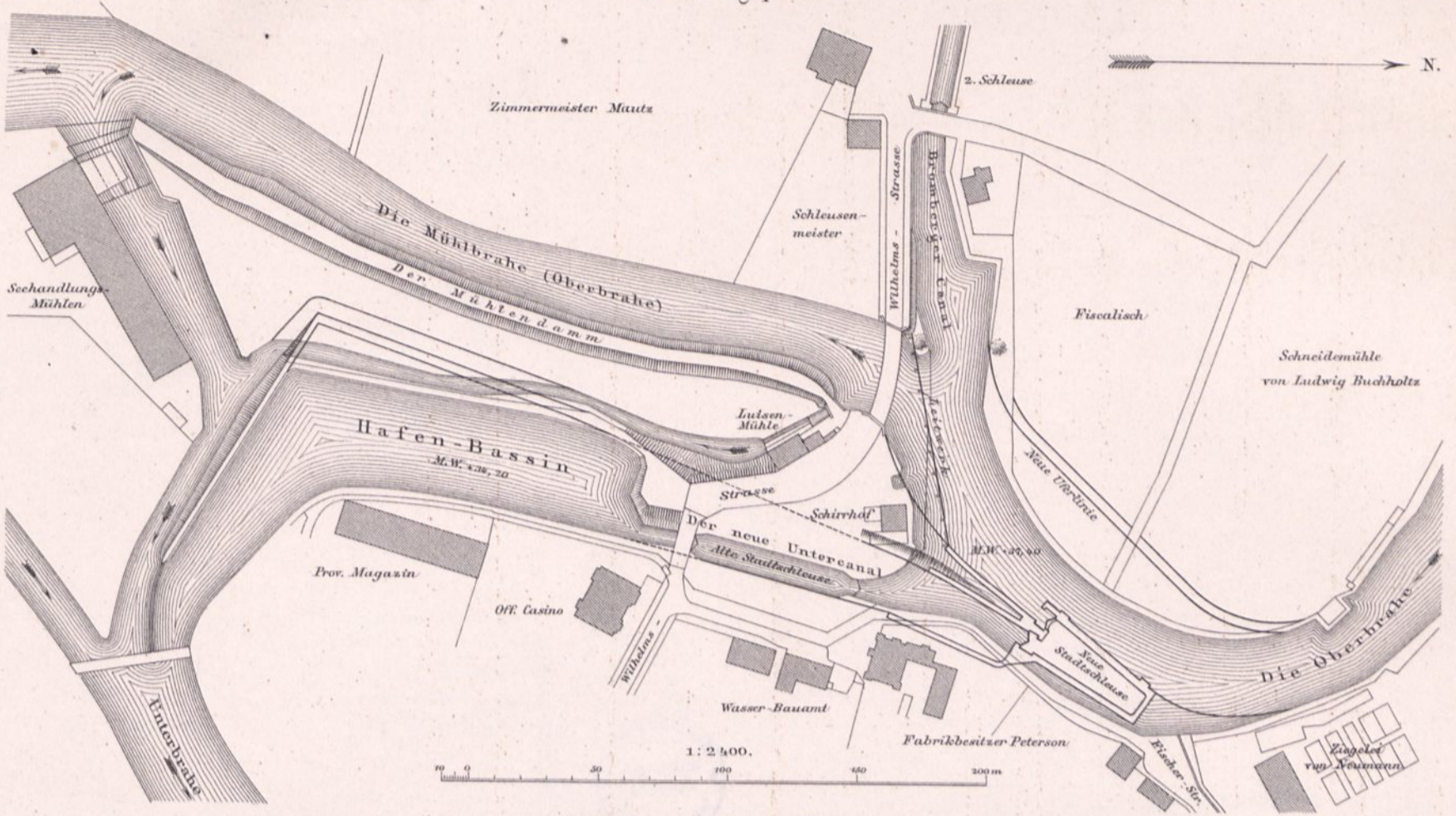
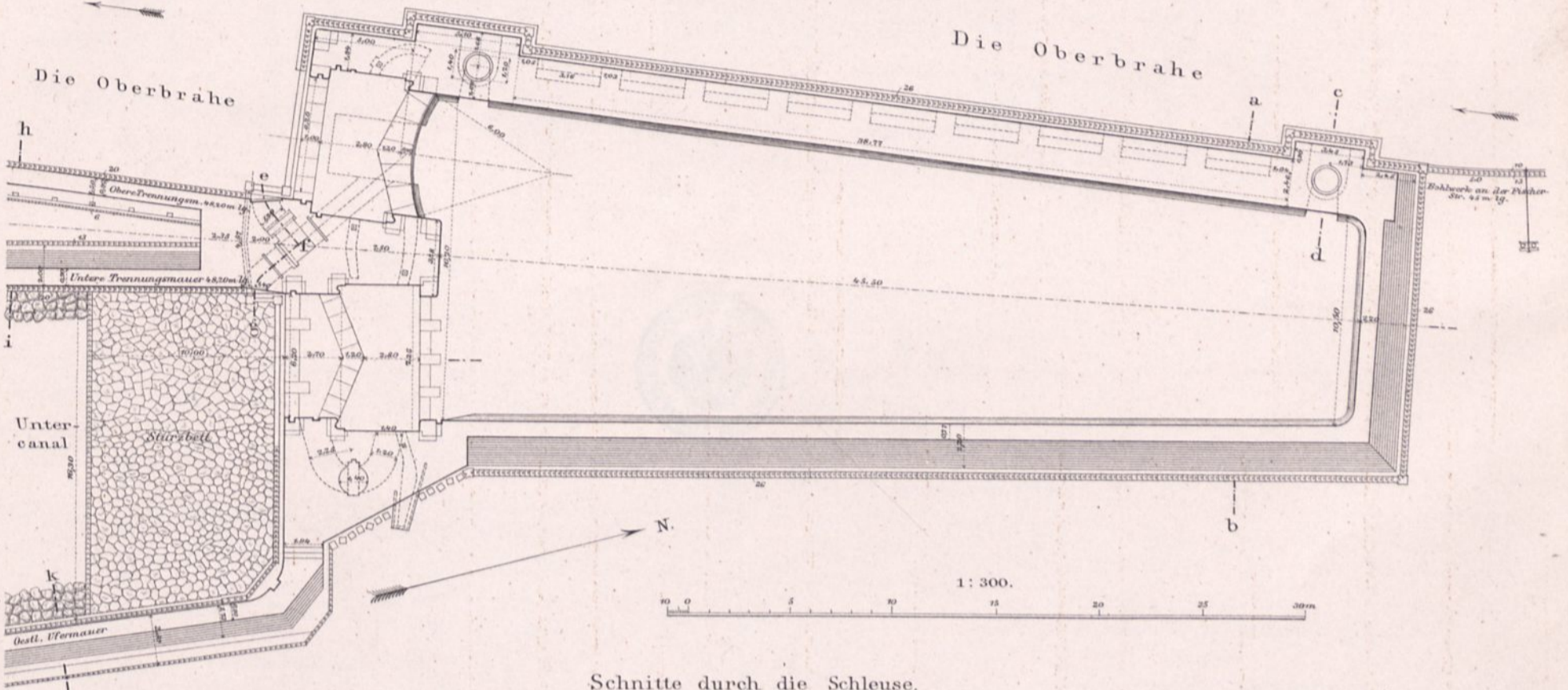

Abb. 4. Querschnitt a b.



Abb. 5. Schnitt c d.

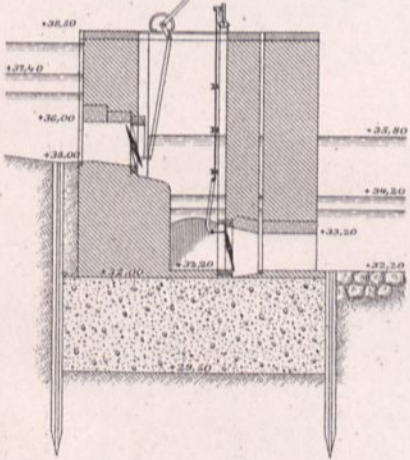

Abb. 6. Querschnitt hi.

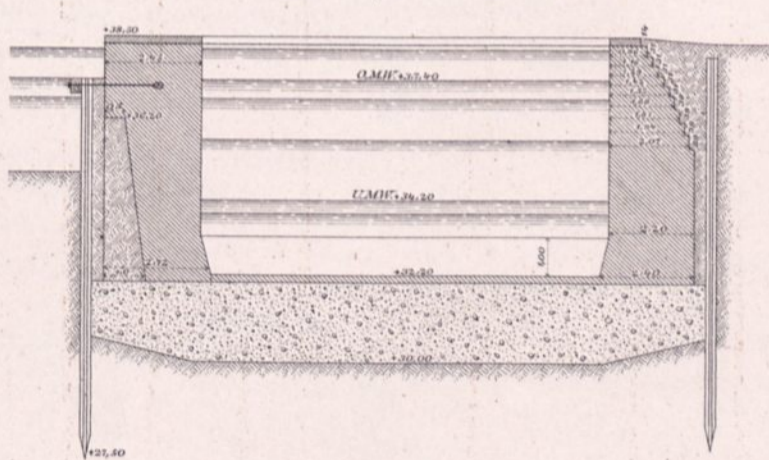

Abb. 7. Längenschnitt durch das Oberhaupt.

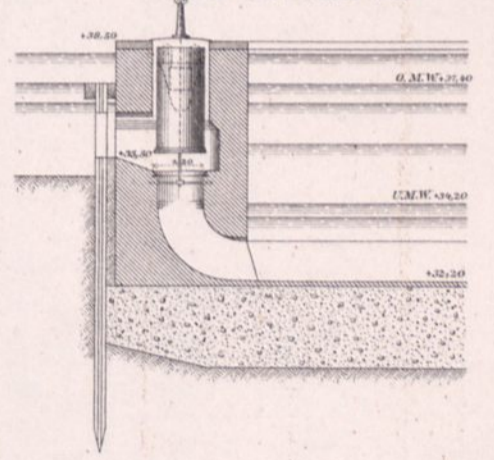

Abb. 8. Querschn. kl.

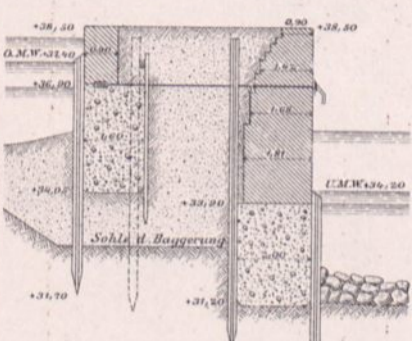

Abb. 1. Lageplan der Baugrube im März 1884.

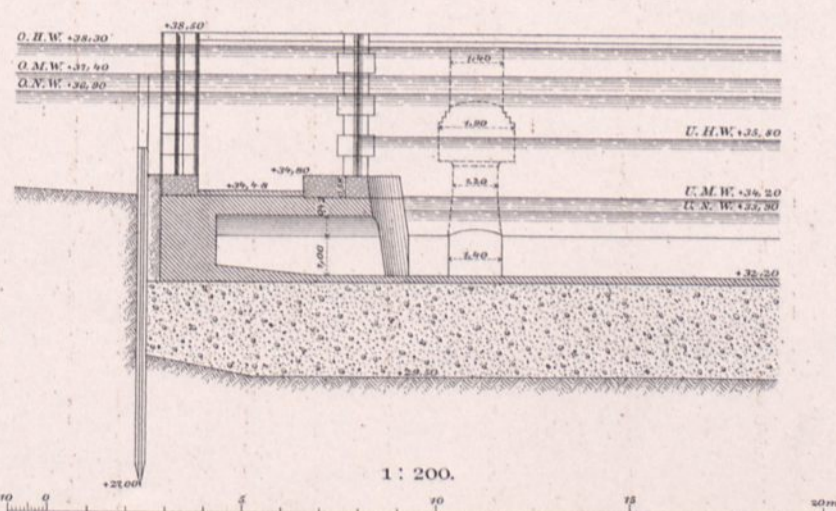

Abb. 2 u. 3. Querschnitte durch die Trennungsmauer. 1:225.

Abb. 2. 1. Stufe der Bauausführung im Novbr. 1883.

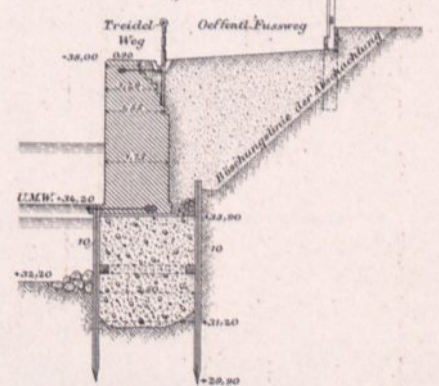
Abb. 3. 2. Stufe der Bauausführung im Decbr. 1883.

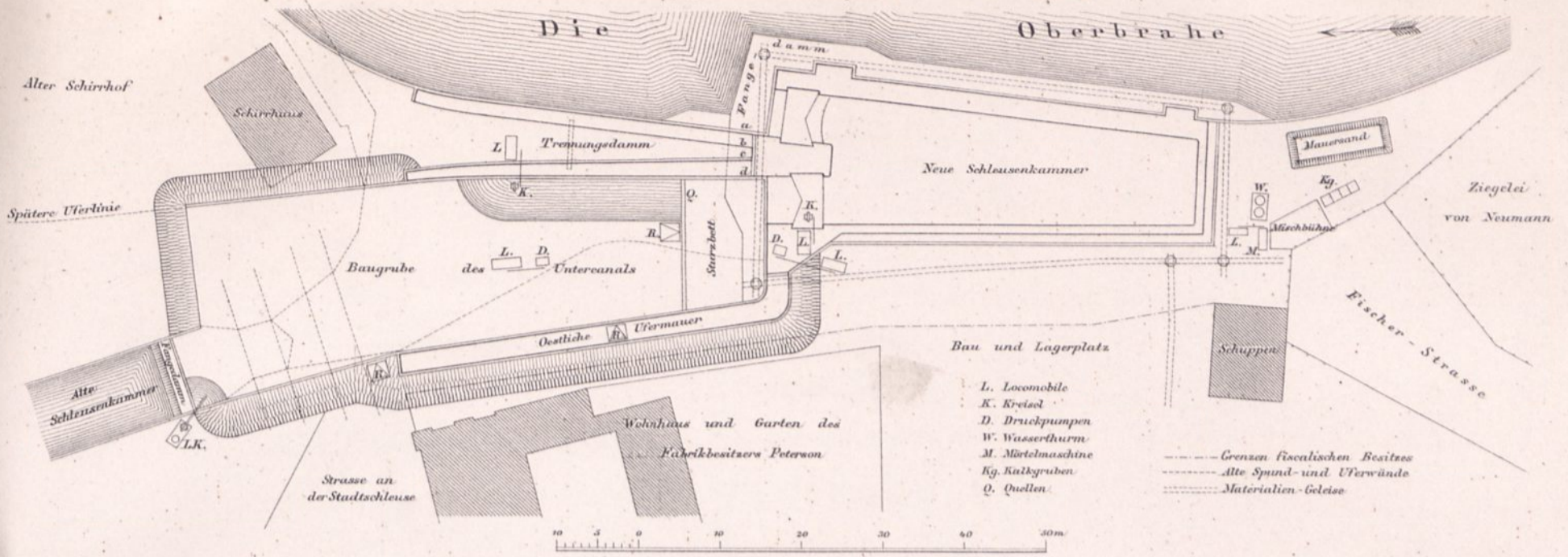

Abb. 4. Querschnitt durch die Baugrube der östlichen Ufermauer und des Unterkanals im Mai 1884. 1:225.



Abb. 5. Längenschnitt durch das Betonirungsgerüst. 1:200.

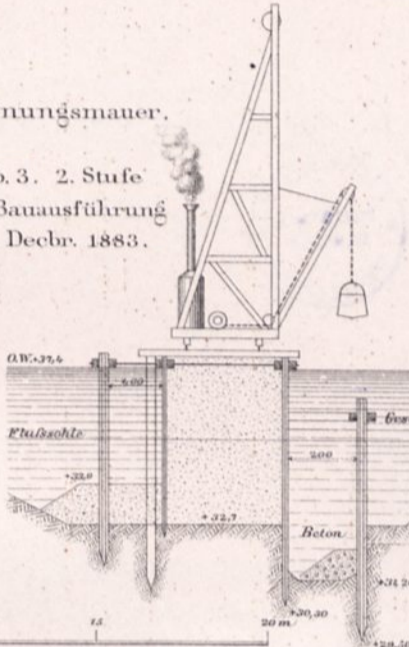
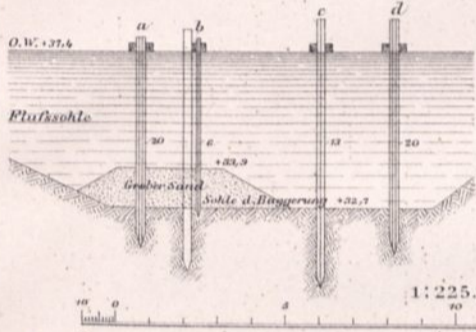

Abb. 7. Querschnitt durch die Laufbrücke des Betonirungsgerütes. 1:100.

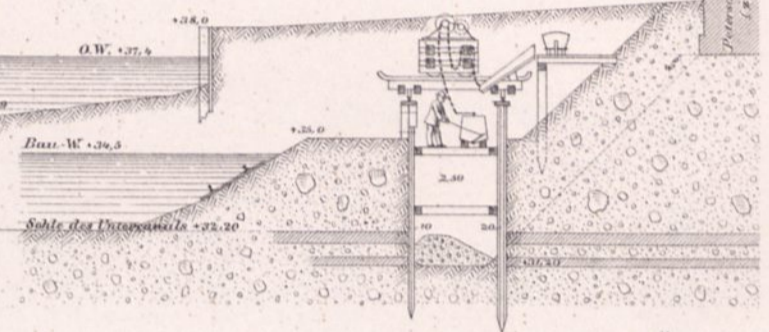

Abb. 6. Grundriss der nördlichen Hälfte der Baugrube mit Absteifungen und Betonirungsgerüst. 1:300.

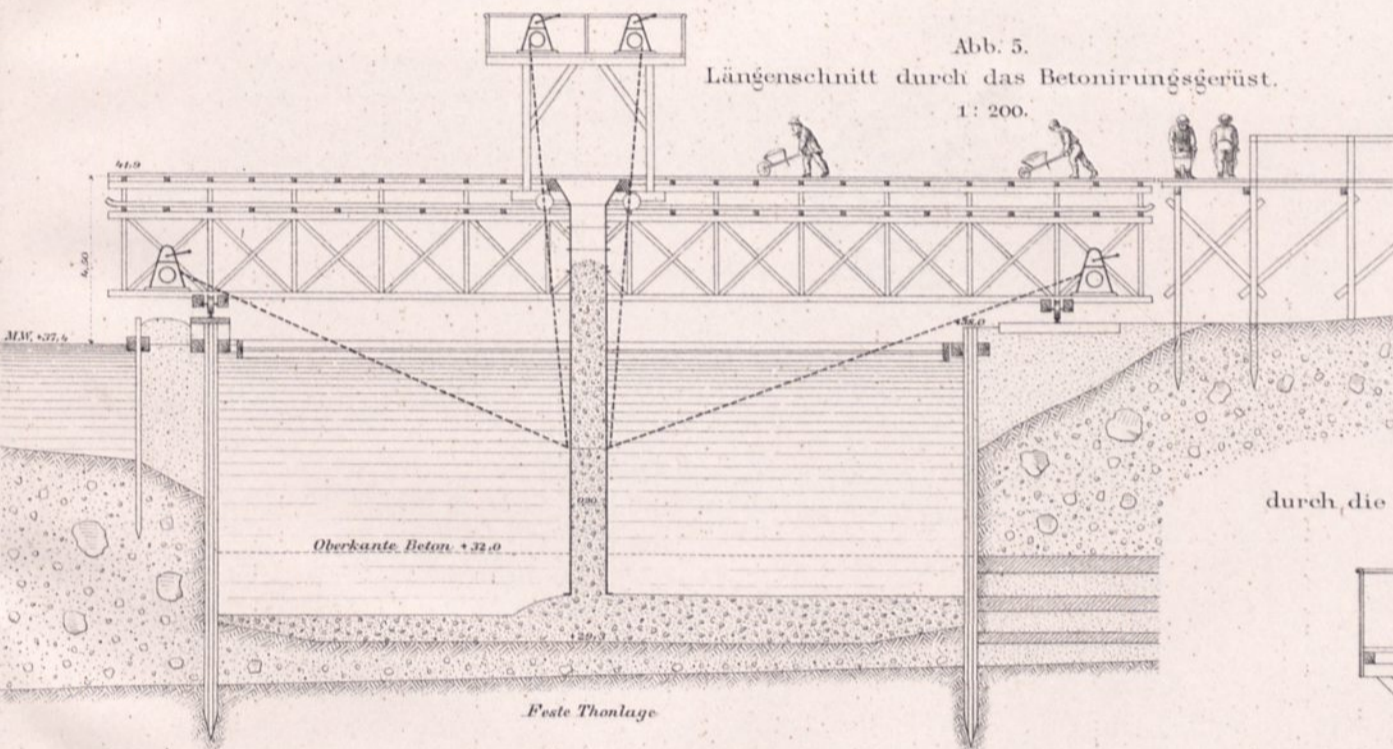

Abb. 8. Befestigung der Absteifungsbalken. 1:50.

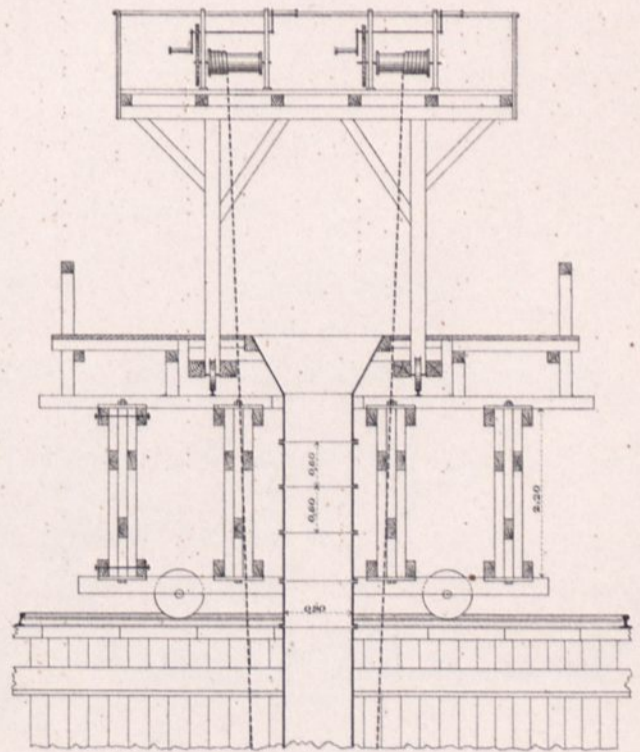

Schnitt A.B.

Wasserthurm am Bischofsholer Damm.

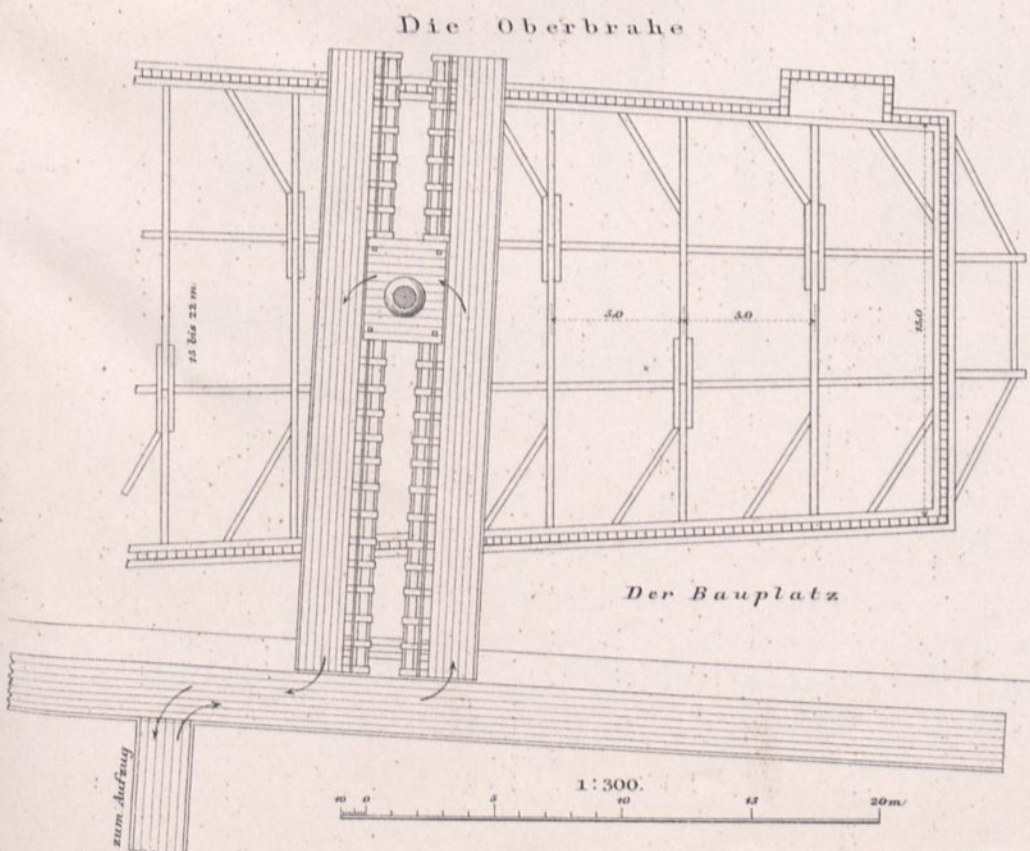
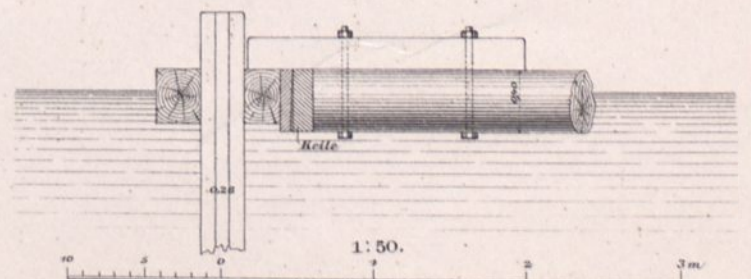
Schnitt C.D.

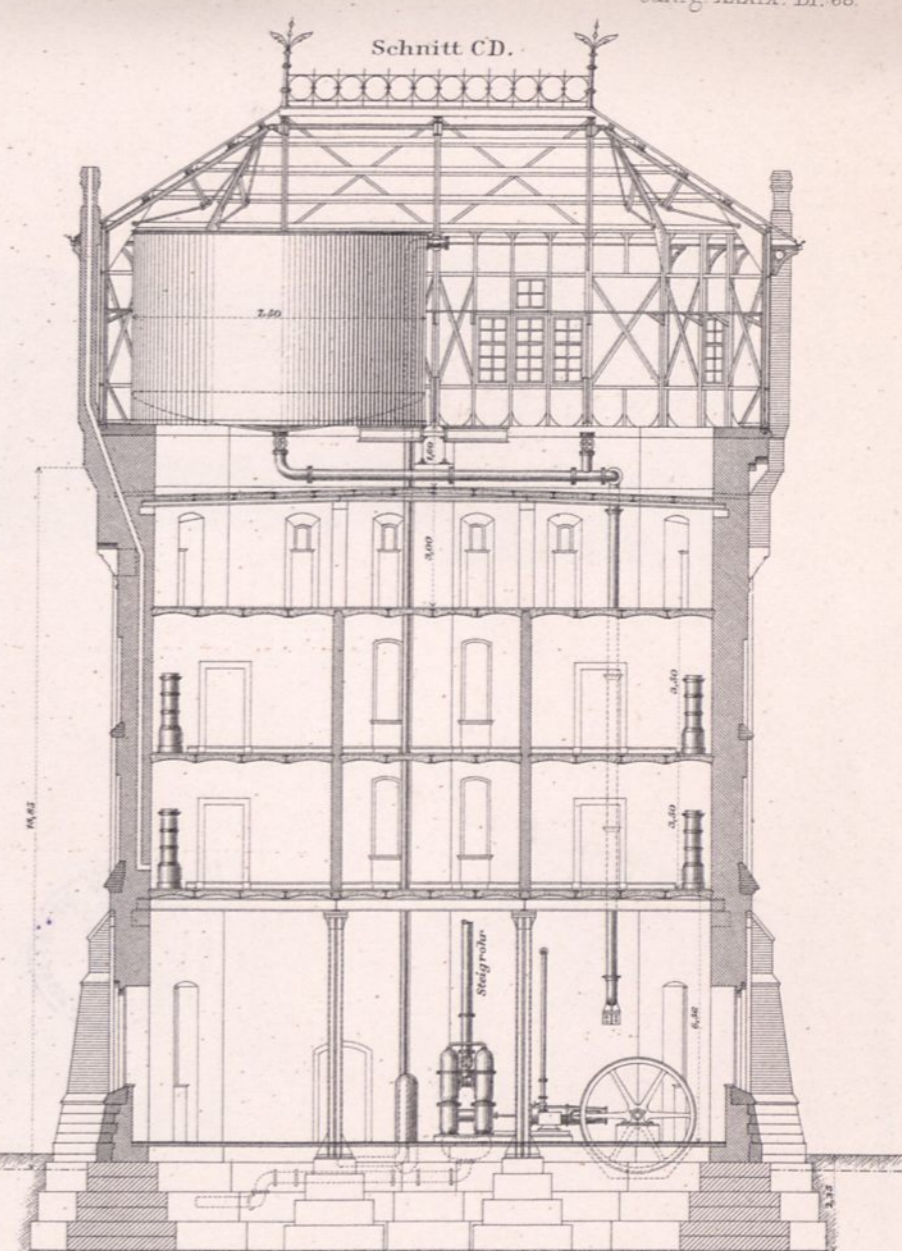
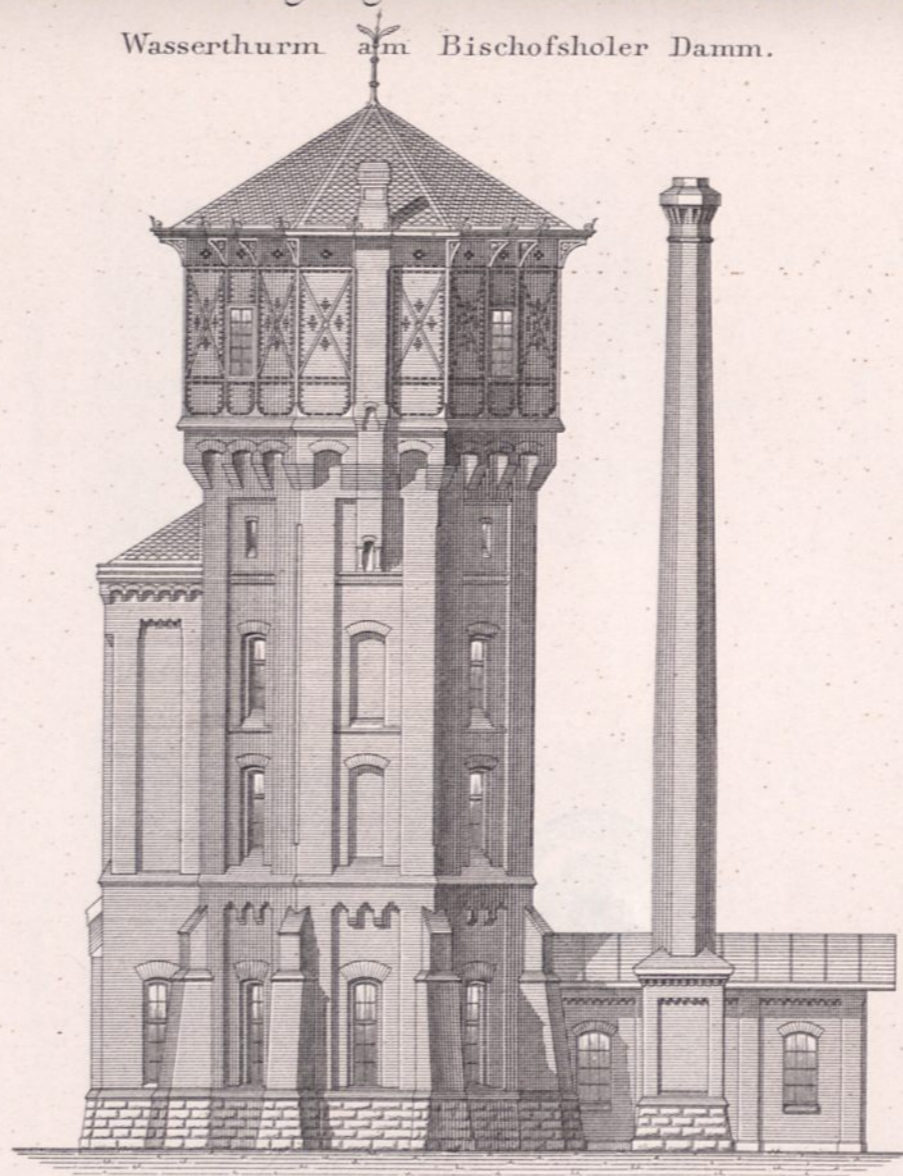
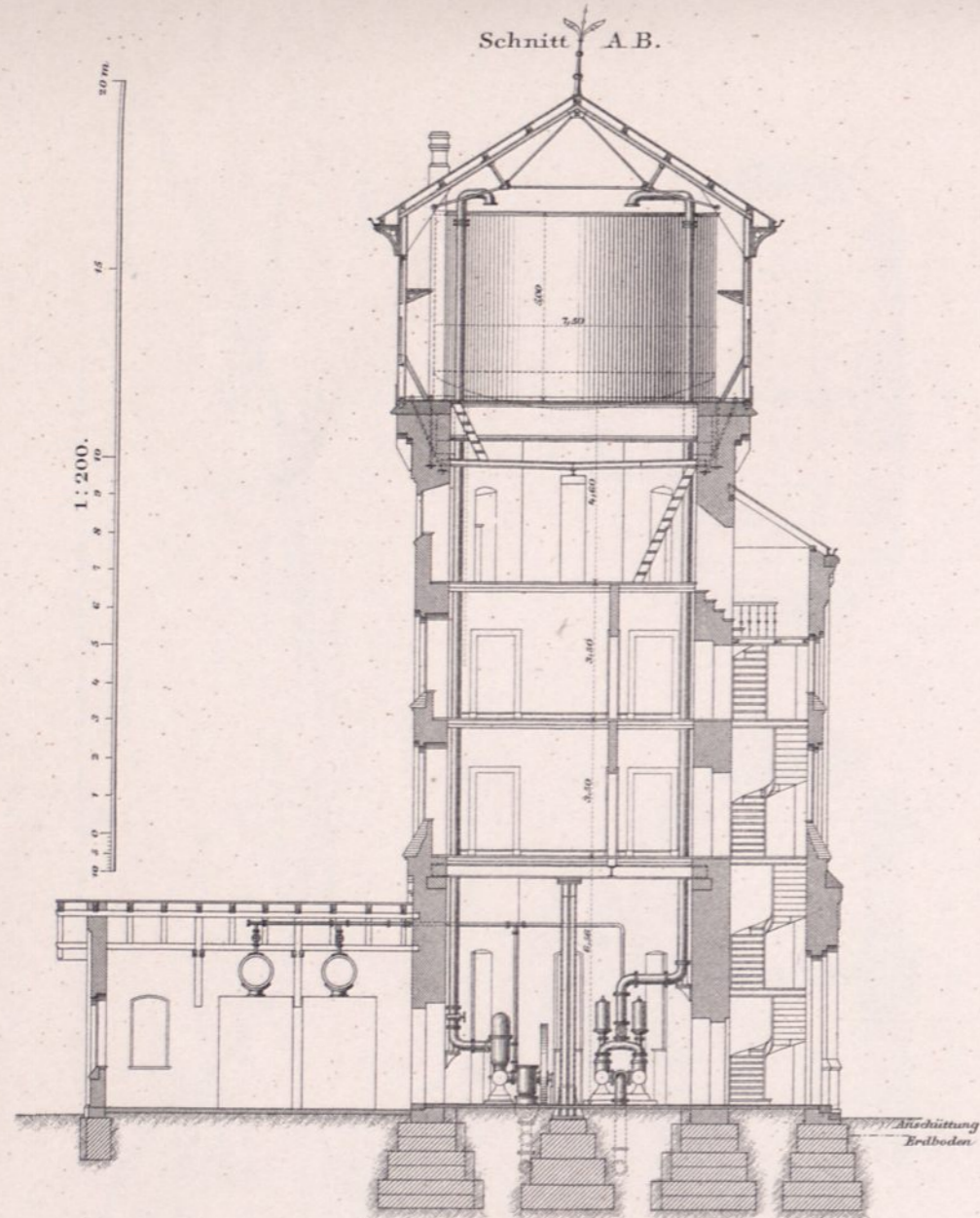

I. und II. Geschoss.

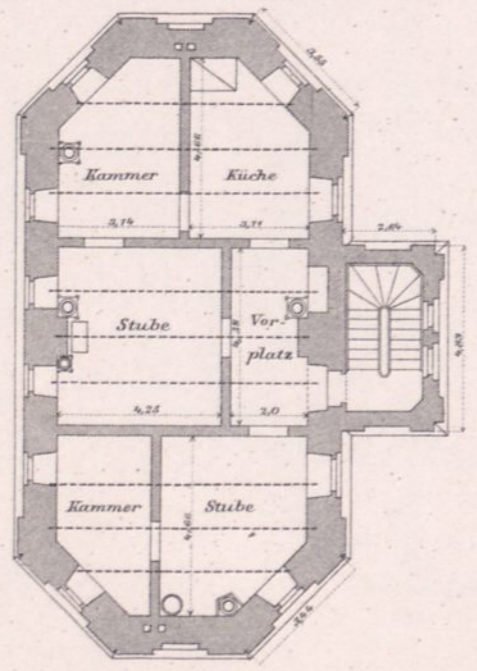

Grundriss vom Erdgeschoss.

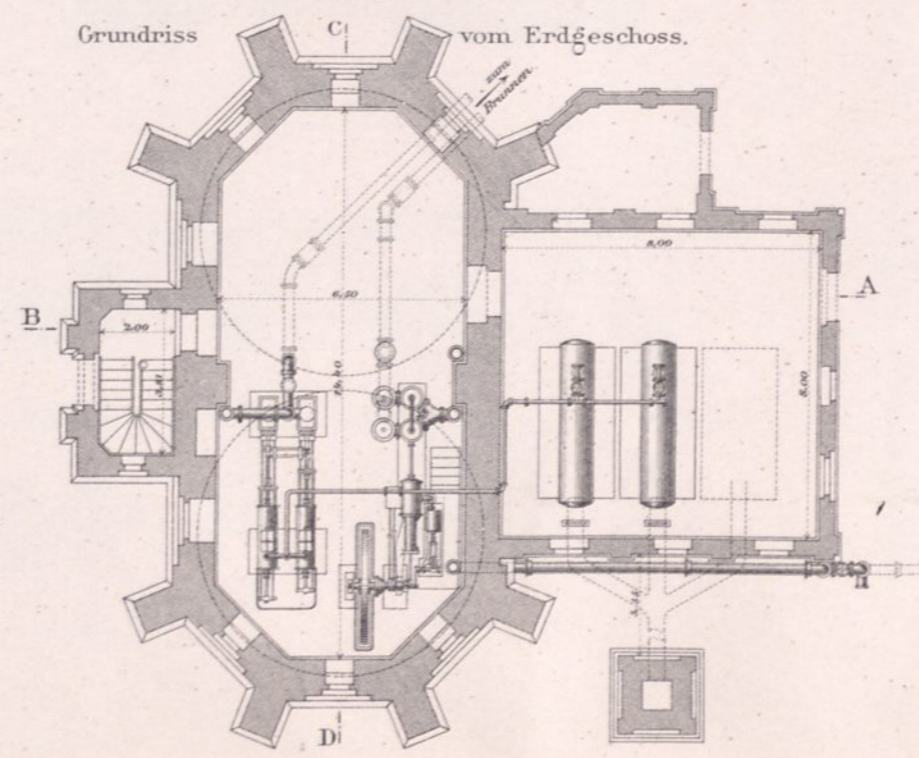

Oberes Geschoss.

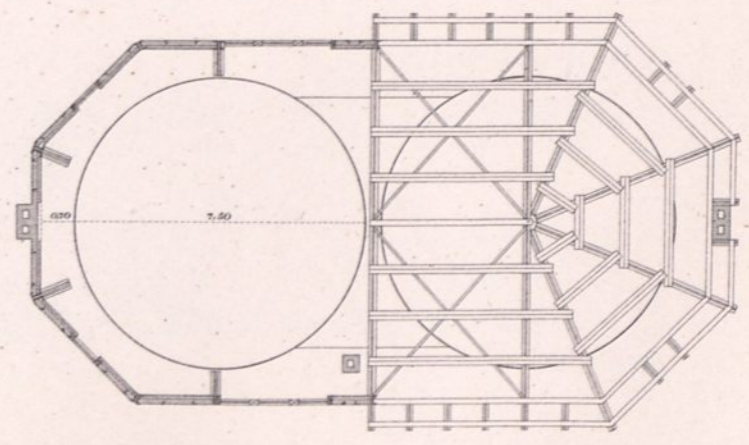

Wasserthurm auf der Maschinenstation Hagenkamp.

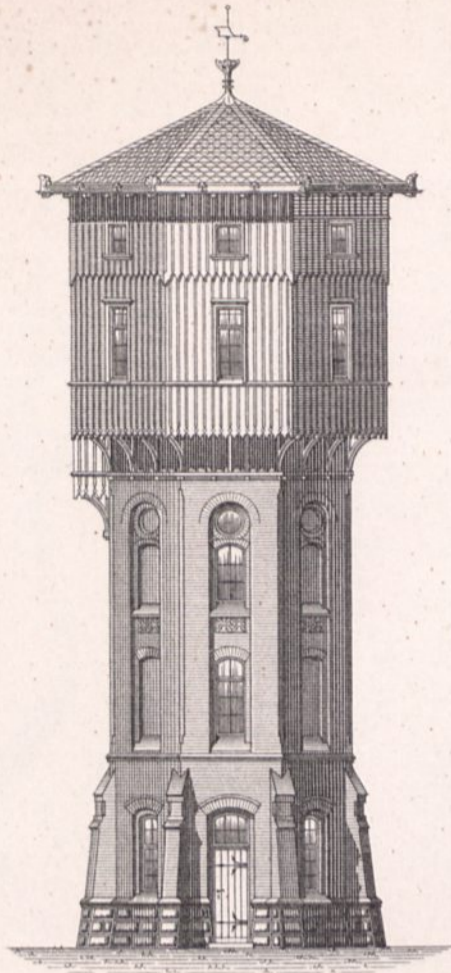

Ansicht.

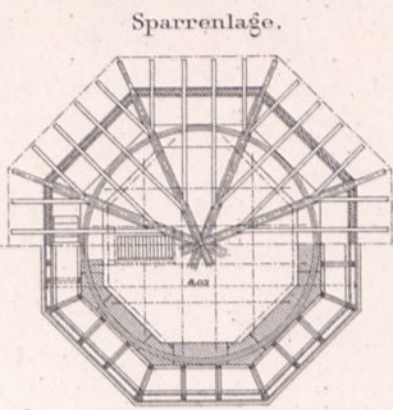

Sparrenlage.

III. Stockwerk.

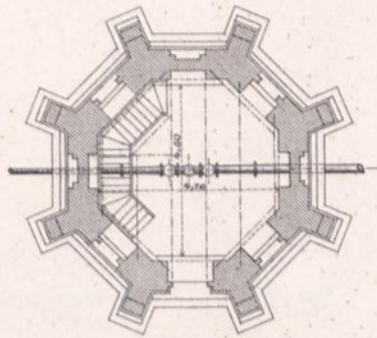

Erdgeschoss.

1:200.

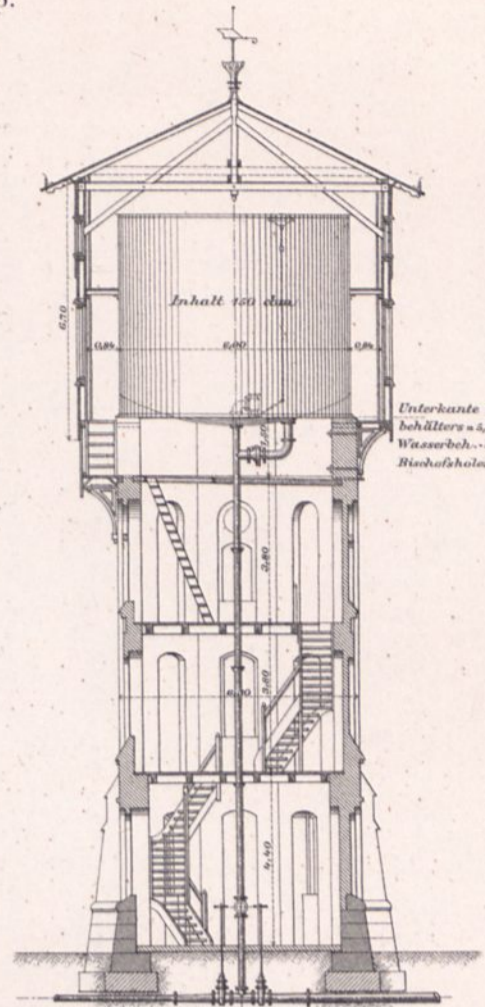
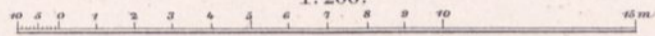

Durchschnitt.

Wasserthurm auf dem Rangirbahnhof Hainholz.

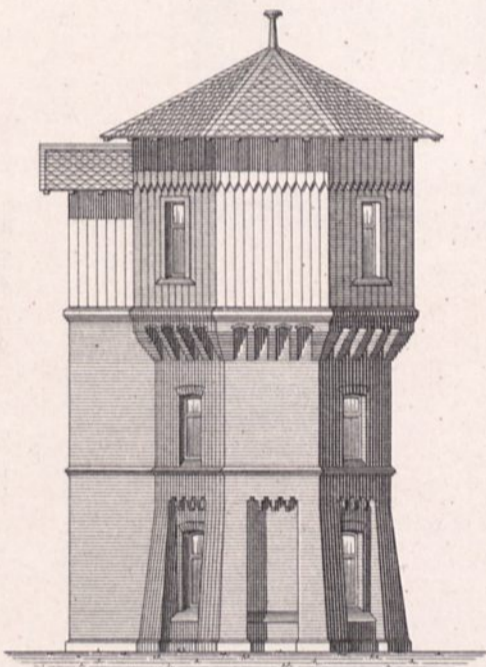

Seitenansicht.

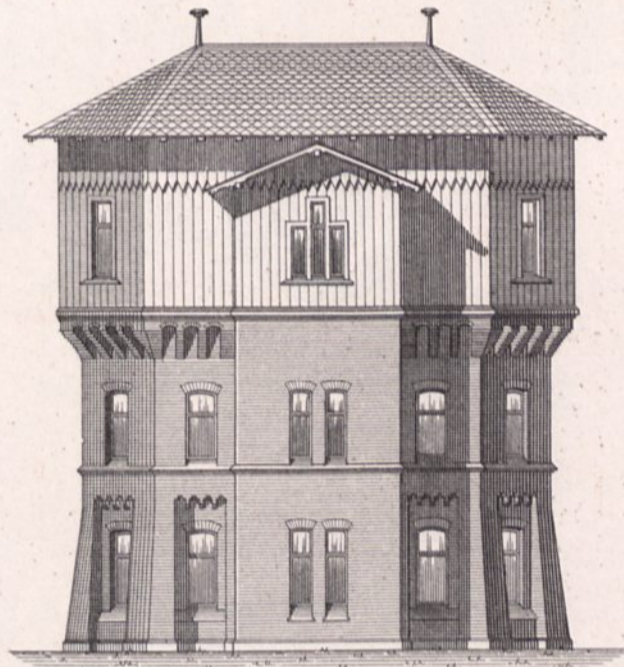

Vorderansicht.

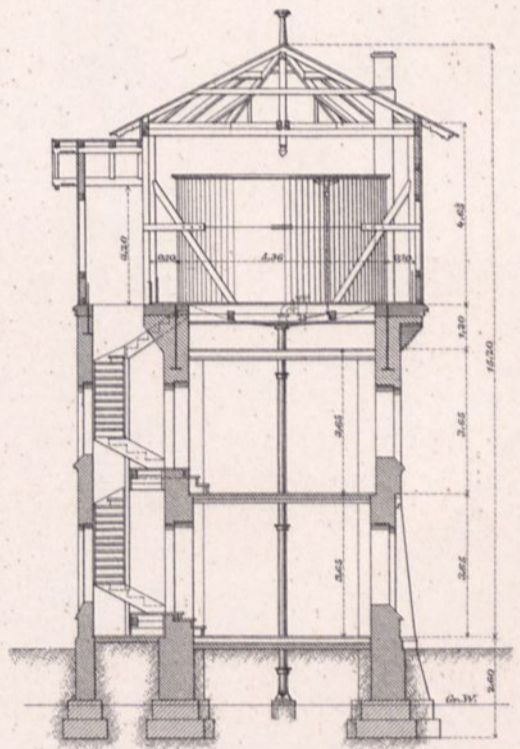

Durchschnitt.

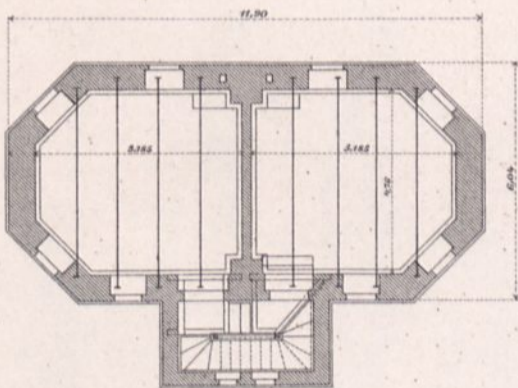

I. Stockwerk.

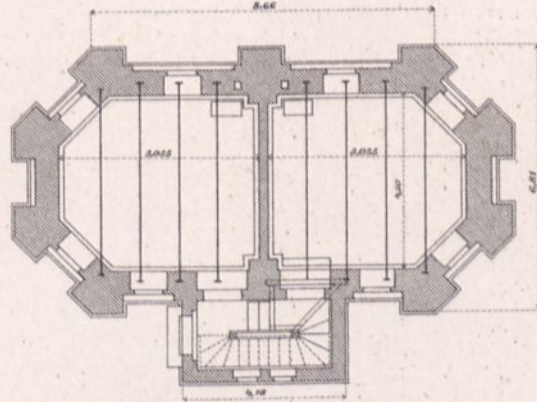

Erdgeschoss.

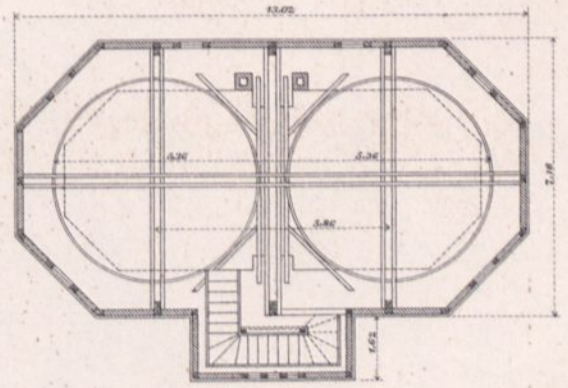

II. Stockwerk.

Uebersichtsplan der Wasserleitung.



Abb. 1-5. Strecke Sommerfeld-Gassen.

1:100.

Abb. 1. Ursprüngliche Anlage.

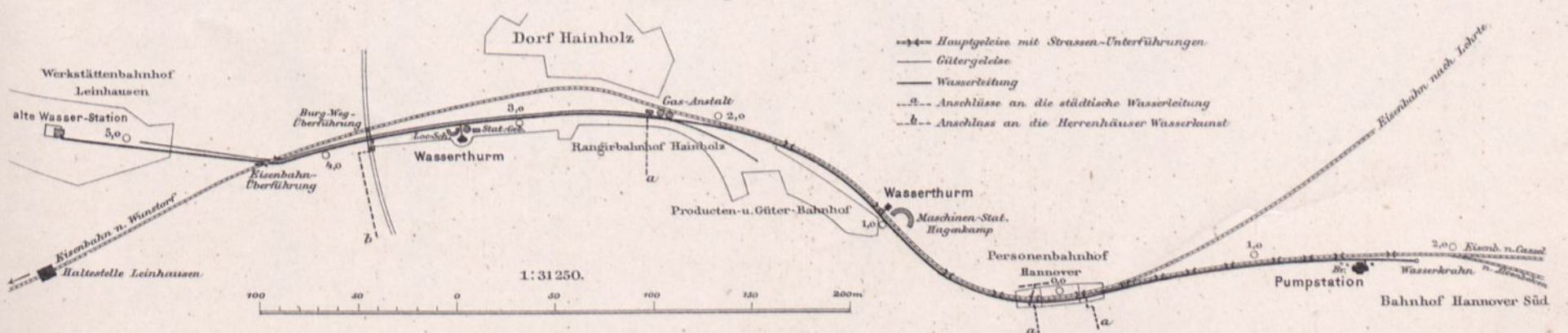

Abb. 2-5. Jetzige Gestalt.

Abb. 2. Stat. 159,4 + 75 m



Abb. 3. Stat. 159,6 + 40 m



Abb. 4. Stat. 159,9 + 65 m



Abb. 5. Geleis I, Stat. 159,6 + 56 m.



Abb. 18 u. 19. Eingleisiges Planum 1:100.

Abb. 18. in seitheriger Bauweise.

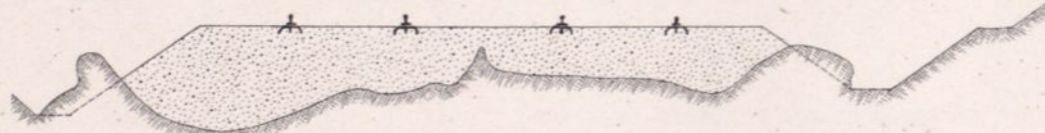

$F = 5,25 + 11,32 h + 1,5 h^2$

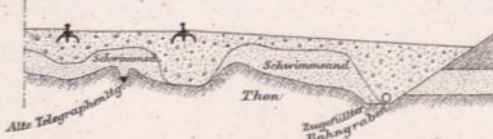
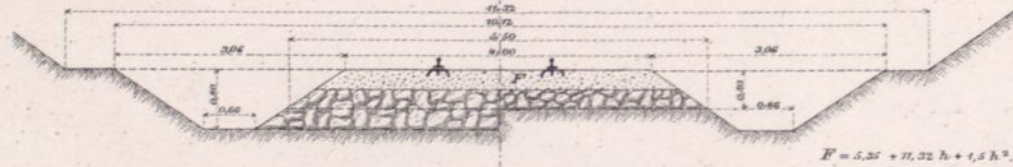
Abb. 19. in neuer Gestalt.

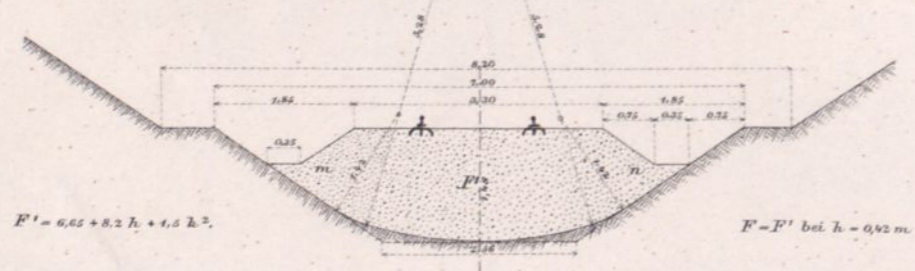

$F' = 6,62 + 8,2 h + 4,5 h^2$

$F = F'$ bei $h = 0,92 m$

Abb. 27



Abb. 28



1:25.

Abb. 6-9. Der Versuchskasten.

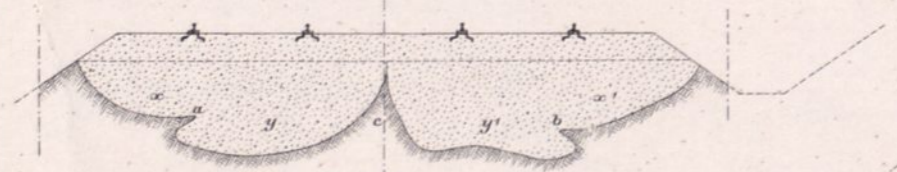
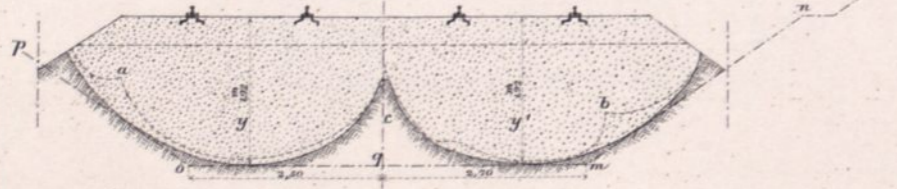
1:10.

Abb. 7. Seitenansicht. Querschnitt.



Abb. 6. Längenschnitt.



Abb. 8. Grundriss.

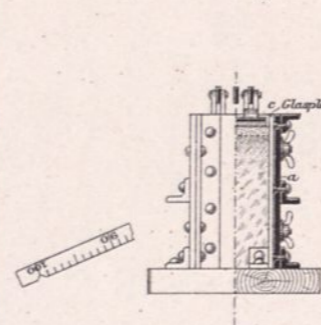

Abb. 9. Vorderansicht.

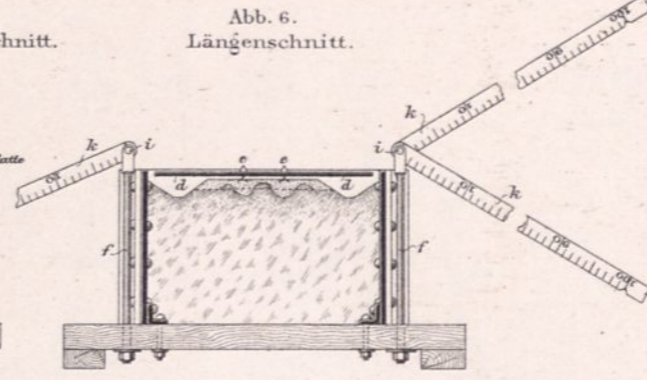

Abb. 20.

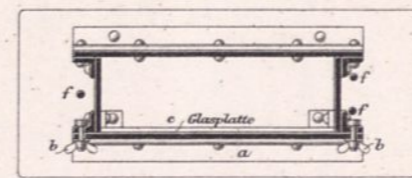

Abb. 21.

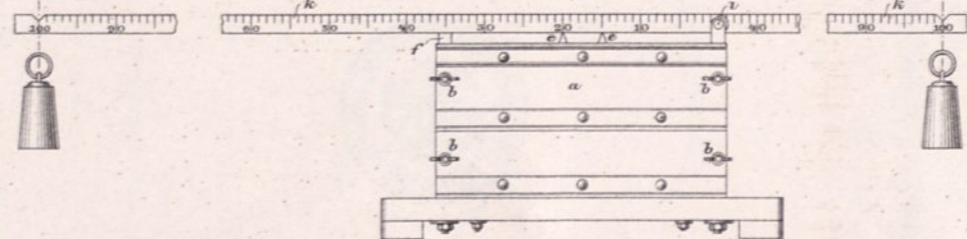

Abb. 31. Strecke Sorau-Sagan. 1:100.

Stat. 187,0 + 80 m.

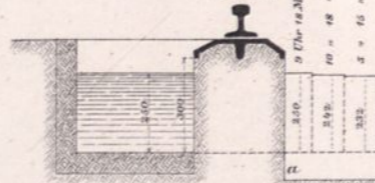

Abb. 29 u. 30. Einschnitt von 3 m Tiefe.

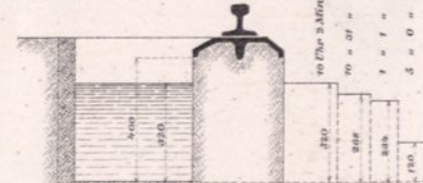
1:200.

Abb. 29. in seitheriger Bauweise.

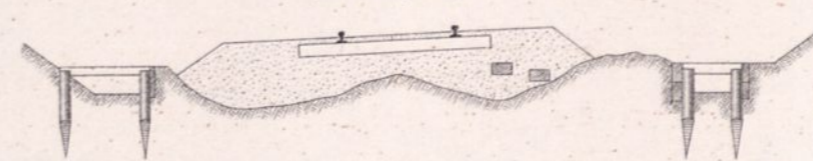
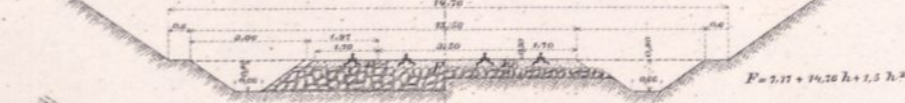

$F = 7,11 + 14,26 h + 1,5 h^2$

Abb. 30. in neuer Gestalt.

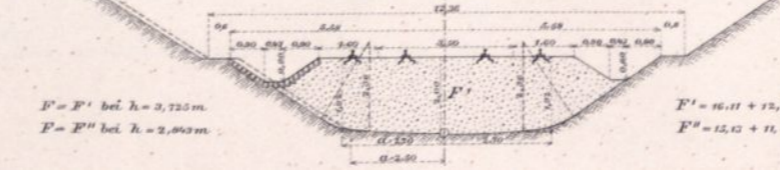

$F' = F'$ bei $h = 3,725 m$

$F = F''$ bei $h = 2,863 m$

$F' = 16,11 + 12,26 h + 1,5 h^2$, worin $a = 2,70 m$

$F'' = 12,12 + 11,26 h + 1,5 h^2$, wenn $a = 2,30 m$

Abb. 10-17. Eingleisige Strecke.

1:100.

Abb. 10.



Abb. 11.



Abb. 12.

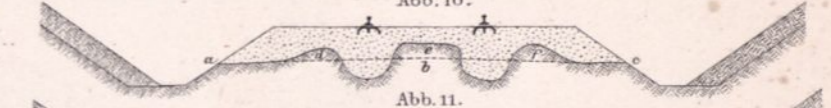

Abb. 13.

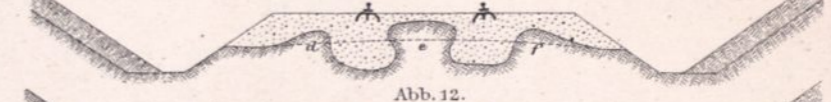

Abb. 14.



Abb. 15.

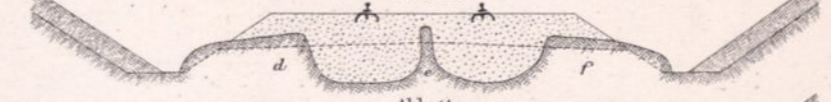

Abb. 16.



Abb. 17.

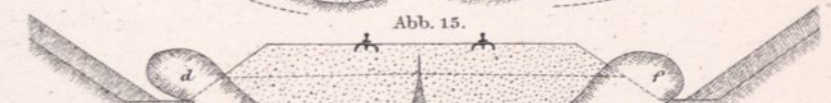

Abb. 22-28. Zweigeleisige Strecke.

1:100.

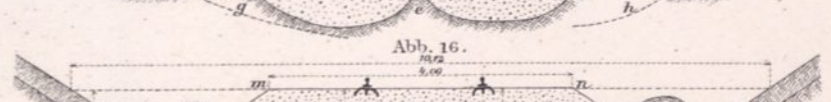
Abb. 22.

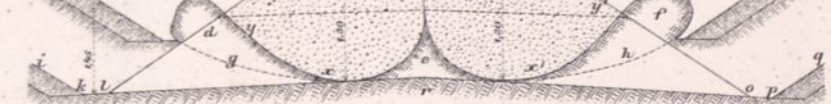

Abb. 23.



Abb. 24.

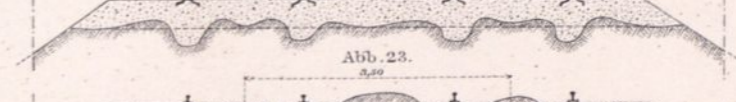

Abb. 25.

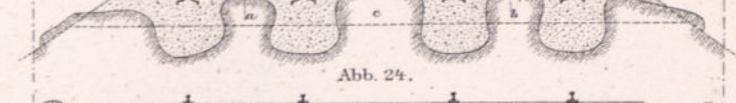

Abb. 26.

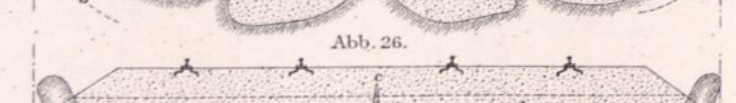

1:100.

Abb. 1-9 u. 11. Querschwellen-Oberbau.



Abb. 11. Bettungsmaterial: grober Kies, Planum: Thon. 1: 20.



Abb. 10. Querschnitt des Versuchskastens.

Abb. 19. 1: 10.

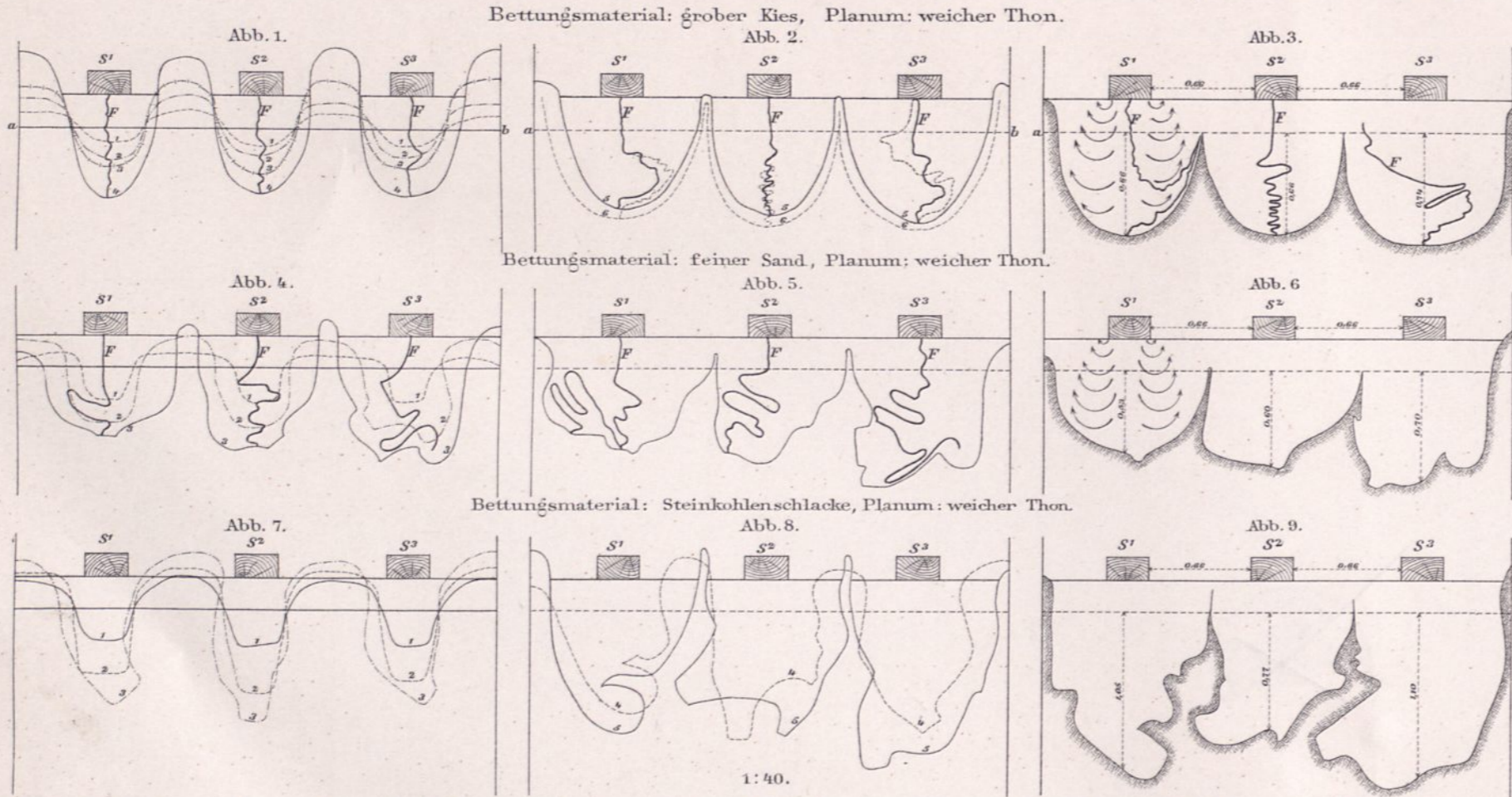

Abb. 17. 1: 20.

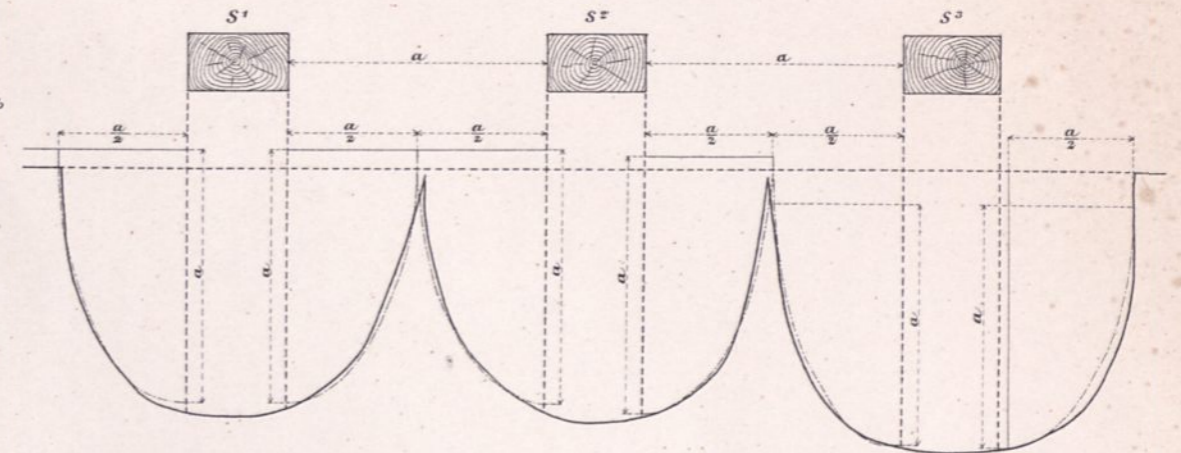

Abb. 18. 1: 20.

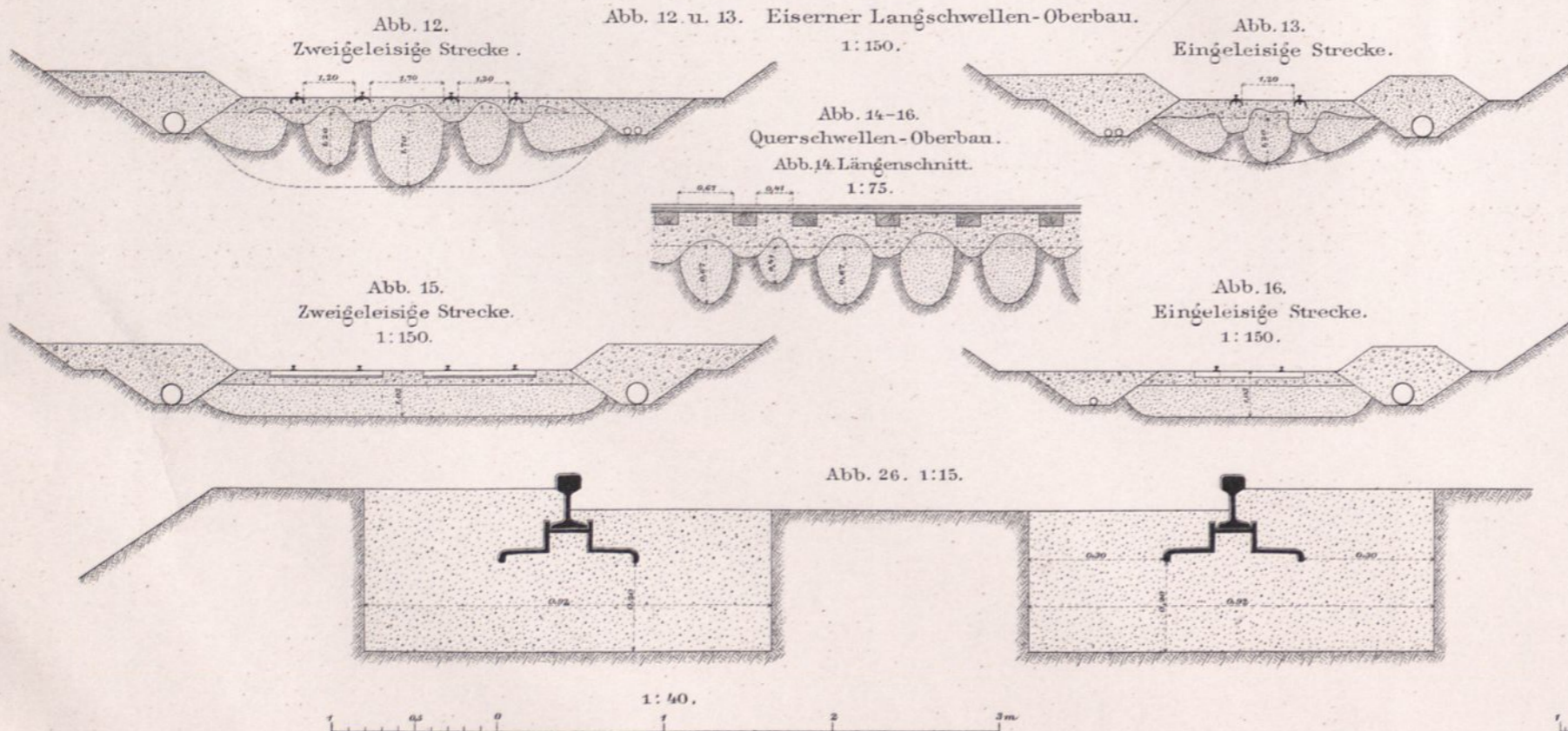
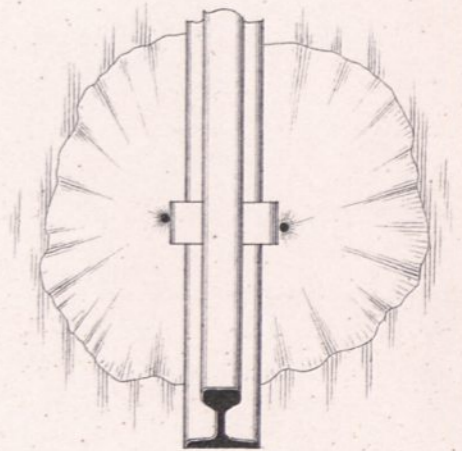

Abb. 20.

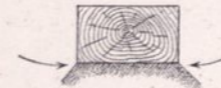

Abb. 21. 1: 15.



Abb. 22. 1: 15.

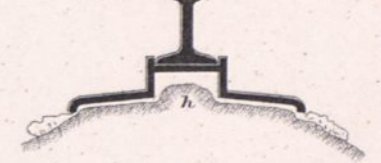

Abb. 23. 1: 15.



Abb. 24.

1: 15.



Abb. 25.

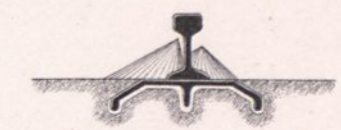

1: 150.

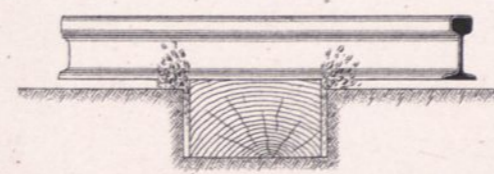
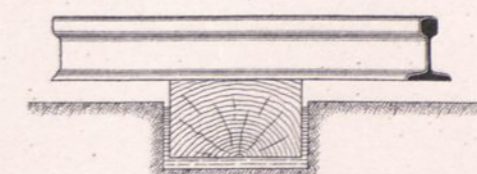
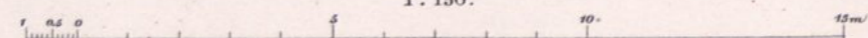

*Vot. 11/12
Vor. 11/12
Vor. 11/12*

ATLAS

ZUR

ZEITSCHRIFT FÜR BAUWESEN.

HERAUSGEGEBEN
IM
MINISTERIUM DER ÖFFENTLICHEN ARBEITEN.

REDACTIONS - AUSSCHUSS:

H. HERRMANN, J. W. SCHWEDLER, O. BAENSCH, H. OBERBECK, F. ENDELL,
OBERBAUDIRECTOR. GEH. OBERBAURATH. GEH. OBERBAURATH. GEH. OBERBAURATH. GEH. OBERBAURATH.

REDACTEURE:

OTTO SARRAZIN UND OSKAR HOSSFELD.

JAHRGANG XXXIX, HEFT I BIS III.
1889.

- Blatt 1. Königliches Oberpräsidial- und Regierungs-Gebäude in Danzig. Vorderansicht, Seitenansichten und Durchschnitte.
- 2. Desgleichen. Grundrisse vom Erdgeschoss, I. und II. Stockwerk.
 - 3. Haus Schmieder in Karlsruhe. Ansicht gegen Süden.
 - 4. Vorhalle des Domes in Lübeck. Nordgiebel, Schnitt und Grundriss.
 - 5. Desgleichen. Einzeltheile.
 - 6.)
 - 7.) Altersbestimmung der Glocken.
 - 8.)
 - 9. Backsteinbauten in Mittelpommern. St. Johanneskirche in Stettin.
 - 10. Desgleichen. Dorfkirchen und Capellen in Wolkow, Treptow a. d. Rega, Wildberg, Warnitz, Utzedel, Sieden-Bollentin und Liepen.
 - 11. Karte vom Studienbezirk zur Aufklärung der norwegischen mittelalterlichen Baucultur.
 - 13. Lange Brücke in Potsdam. Lage- und Höhenplan.
 - 14. Desgleichen. Die Brücke über die Havel.
 - 15. Desgleichen. Die Brücke über den Schiffahrtscanal.
 - 16. Entwässerung der Linkuhnen-Seckenburger Niederung. Uebersichtsplan der Niederung nebst Umgebung. Die Wassergänge im Jahre 1861. Einzelheiten.
 - 17. Desgleichen. Uebersichtsplan der Entwässerungsanlagen im Gebiete des Entwässerungs-Verbandes.
 - 18. Desgleichen. Hebewerke in Jodgallen, Schnecken und Wolfsdorf.
 - 19. Gewölbte Brücken der Trier-Hermesweiler Eisenbahn. Ruwerbrücke in Stat. 100 + 82.
 - 20. Desgleichen. Ruwerbrücke in Stat. 113 + 45.

Bemerkung. Blatt 12 folgt nach.



*Katalogische
unter XI, Nr. 18.
Lithographisches Bureau.*



BERLIN, 1889.

VERLAG VON ERNST & KORN
WILHELM ERNST
(GROPIUS'SCHE BUCH- UND KUNSTHANDLUNG).

Amsterdam, Stipke'sche Buchhandlung. Kopenhagen, C. A. Reitzel. London, Williams & Norgate, 14 Henrietta Street. Mailand, U. Hoepli.
New-York, B. Westermann & Co., 471 Broadway. Paris, C. Klincksieck. Pest, Fr. Killan's Universitätsbuchhandlung.
St. Petersburg, Eggers & Co. Rotterdam, Kramers & Sohn. Stockholm, C. E. Fritze'sche Hofbuchhdlg. Samson & Wallin.
Stuttgart, H. Lindemann's Buchb. Konrad Wittwer. Wien, Beck'sche Hof- und Universitäts-Buchhandlung. Gerold & Co. Lehmann & Wentzel.



LEHRBUCH DER HOCHBAU-CONSTRUCTIONEN

VON
RUDOLPH GOTTGETREU

ARCHITEKT, ORDENTL. PROFESSOR AN DER TECHNISCHEN HOCHSCHULE IN MÜNCHEN.

VIERTER THEIL. DER INNERE AUSBAU.

20 BOGEN TEXT IN GR. OCTAV
MIT 607 EINGEDRUCKTEN HOLZSCHNITTEN UND EINEM ATLAS VON XXV. KUPFERTAFELN IN FOLIO
1888.
PREIS 32 MARK. [1569]

Die vollständigen Inhaltsverzeichnisse dieses und der vorhergehenden Bände stehen zu Diensten.
FRÜHER ERSCHIENEN:

ERSTER THEIL. MAURER- UND STEINMETZARBEITEN. (STEIN-CONSTRUCTIONEN.)

21 $\frac{1}{2}$ BOGEN TEXT IN GR. OCTAV
MIT 340 EINGEDRUCKTEN HOLZSCHNITTEN, 2 LITH. TAFELN UND EINEM ATLAS VON XXXVI TAFELN STICH IN FOLIO
1881.
PREIS 24 MARK.

ZWEITER THEIL. ARBEITEN DES ZIMMERMANNES. (HOLZ-CONSTRUCTIONEN.)

24 $\frac{1}{2}$ BOGEN TEXT IN GR. OCTAV
MIT 475 EINGEDRUCKTEN HOLZSCHNITTEN, 2 LITH. TAFELN UND EINEM ATLAS VON XXXVI TAFELN STICH IN FOLIO.
1882.
PREIS 28 MARK.
AUSFÜHRLICHE PROSPECTE KOSTENFREI.

DRITTER THEIL. EISEN-CONSTRUCTIONEN.

27 BOGEN TEXT IN GR. OCTAV
MIT 569 EINGEDRUCKTEN HOLZSCHNITTEN UND EINEM ATLAS VON XXXV TAFELN IN FOLIO UND ZWEI TEXTTAFELN
1885.
PREIS 36 MARK.

Die Zeitschrift des Hannov. Architekten- und Ingenieur-Vereins sagt:

„Anders liegt es mit dem nun behandelten Materiale, dem Eisen. Bis auf den heutigen Tag ist dasselbe — wir können das nicht leugnen — ein Fremdling im Hochbau geblieben und erst in allerletzter Zeit beginnt es, sich neben den älteren Geschwistern heimisch zu fühlen. Die Magerkeit seiner Formen schreckt den Architekten zurück, und wird dieser zu seiner Verwendung gezwungen, so sucht er das Wesen des neuen Eindringlings durch Nachahmung der vom Holze und Steine gewohnten Formen zu verdecken. Die Bauten, bei welchen sein Wesen voll zum Ausdrucke kommt, werden vom Standpunkte des Hochbaukünstlers nur in den seltensten Fällen als Hochbau anerkannt. Diese Schwierigkeit einer naturgemäßen Behandlung des dritten Haupt-Baustoffes hat sich von den Bauausführungen auch in viele Werke über Baukunst übertragen und so sehen wir denn in fast allen älteren Werken z. B. die Eisenverbindungen als getreue Nachbildungen der Holzverbindungen, Trag-constructionen als solche von Balken und Steinbögen durchgeführt.“

Dieser großen Zahl von ganz gebräuchlichen Anordnungen und Formen gegenüber, welche vor strenger Beurtheilung als nach allen Richtungen befriedigend nicht bestehen können, ist es nun nicht leicht, ein Werk über Eisenconstructions zu schreiben, welches sich einerseits nicht in schroffen Gegensatz zu dem in der Bauausführung Ueblichen setzt, andererseits aber geeignet ist, in dem Anfänger die richtigen Anschauungen zu erwecken und zu erreichen, dafs er dem Wesen des Eisens entsprechende, zugleich das Auge befriedigende Formen geben lernt.

Diese Aufgabe scheint uns nun in dem vorliegenden Bande glücklich gelöst zu sein. Es ist der ausführlichen Geschichte der allmählichen Entwicklung durch Vorführung auch der alten, heute wohl als veraltet zu bezeichnenden Bildungen ihr volles Recht eingeräumt, es wird jedoch das Urtheil des Lernenden gerade an deren Mängeln geübt und der Schwerpunkt des Ganzen liegt in der Vorführung einer grossen Zahl von völlig zeitgemäßen Anordnungen, denen auch eine eingehende bei Eisen so besonders wichtige Festigkeits-Berechnung beigegeben ist. Es finden sich nach den Worten des Verf. eine Reihe von Constructionen zum ersten Male veröffentlicht, unter anderen eine Reihe aus der schwer zu erschöpfenden Fundgrube der **Bauwerke der Berliner Stadtbahn**, welche hier Perlen des Eisen-Hochbaues genannt werden.

Das Aeußere des Bandes und des zugehörigen Atlas schließt sich einheitlich und würdig den früheren Bänden an.

So sei denn auch dieser dritte Band allen Betheiligten (u. zw. gehören zu diesen die Hochbauer so gut wie die Ingenieure) auf das Wärmste empfohlen.“ G. Barkhausen.

Verlag von Ernst & Korn (Wilhelm Ernst) in Berlin.

Dr. G. Hagen

Kgl. Ober-Landes-Baudirector, wirkl. Geheimer Rath.

Handbuch der Wasser-Baukunst

Erster Theil: Die Quellen.

2 Bände. Dritte Auflage. gr. 8. Mit Atlas in Folio. 28 M.

Zweiter Theil: Die Ströme.

4 Bände. Dritte Auflage. gr. 8. Mit Atlas in Folio. 56 M.

Dritter Theil: Seeufer und Hafenanbau.

4 Bände. Zweite Auflage. gr. 8. Mit Atlas in Folio. 56 M.

Inhalt: I. 1. Atmosphär. Niederschläge und Verdunstung. — Quellen und Brunnen. — Wasserleitungen. — Ent- und Bewässerungen.

I. 2. Fundirungen.

II. 1. Uferschälungen. — Allgemeine Eigenschaften der Ströme. — Hydrometrische Arbeiten. — Bewegung des Wassers in Strömen. — Regulirung der Ströme.

II. 2. Anordnung der Strombauten. — Ausführung der Strombauten. — Stauanlagen. — Vertiefung des Fahrwassers.

II. 3. Vertiefung des Fahrwassers (Fortsetzung). — Schiffsahrts-Anlagen. — Schiffsschleusen.

II. 4. Schiffsschleusen (Fortsetzung). — Eigenthümliche Schiffsschleusen. — Schiffsahrts-Canäle. — Eindeichungen.

III. 1. Allgemeine Erscheinungen im Meere. — Eindeichungen am Meere.

III. 2. Uferbauten. — Anordnung der Seehäfen. — Die Hafenanmündung.

III. 3. Durchströmung der Häfen. — Der Hafen von Pillau. — Ausführung der Hafendämme.

III. 4. Ausführung der Hafendämme (Fortsetzung). — Bagger. — Der innere Hafen. — Landmarken. [1160]

Verlag von Ernst & Korn (Wilhelm Ernst) in Berlin.

Das

Sicherheitslampen-Wesen

beim

Steinkohlenbergbau.

Bericht der Preussischen Schlagwetter-Commission.

gr. 8^o mit einem Atlas in gr. 4^o
von LXVI Tafeln.

Preis 24 Mark.

(Sonderdruck aus den „Anlagen zum Hauptbericht der Preussischen Schlagwetter-Commission“).

Inhalt:

I. Darstellung des gegenwärtigen Zustandes des Sicherheitslampen-Wesens. A. Im Inlande. B. Im Auslande. Seite 1—104.

II. Die Arbeiten der Lampen-Unter-Commission der preussischen Wetter-Commission. Seite 105—167.

III. Die Ergebnisse der Versuche im physicalischen Laboratorium der technischen Hochschule zu Aachen. Seite 174.

IV. Beurtheilung der thatsächlichen und experimentalen Ermittlungen, sowie deren practische Verwerthung für die Gestaltung des Sicherheitslampen-Wesens im Preussischen Staate. Seite 175—188. Nachtrag und Anhang. [1151]

Verlag von Ernst & Korn (Wilhelm Ernst) in Berlin.

Die rationelle

Heizung und Lüftung.

Preisgekrönte Schrift

von

Ed. Deny.

Deutsche Ausgabe mit einem Anhang über die

Vervollkommnung der Heiz- und Lüftungs-Anlagen

von

E. Haesecke.

Mit 41 Holzschnitten. 8^o.

Preis 5 Mark.

[1175]

Glaser's Annalen schreiben:

In der kleinen Schrift ist die verdienstvolle Arbeit des französischen Ingenieurs Deny in leicht verständlicher klarer Weise deutsch wiedergegeben. Die Lüftungsfrage, über welche die Meinungen der Specialtechniker noch sehr auseinandergehen, erfährt in der Schrift ganz besondere Berücksichtigung. In einem Anhang hat der Verfasser Bemerkungen zu der Schrift und weitere Ausführungen hinzugefügt, sowie Schlussbemerkungen, in denen auf die für unsere Verhältnisse wichtige Heizungsfrage mehr Rücksicht genommen wurde. Die mit großer Sachkenntnis verfasste Schrift wird nicht verfehlen, das ganz besondere Interesse der Fachtechniker zu erregen, und ist das Studium derselben durchaus zu empfehlen. t.

Verlag von Ernst & Korn (Wilhelm Ernst) in Berlin.

Gropius & Schmieden

Das neue Universitätsgebäude in Kiel.

Gr.-Fol. mit 5 Kupfertafeln.

Preis 8 Mark.

[1148]

Verlag von Ernst & Korn (Wilhelm Ernst) Berlin.

Preisgekröntes Werk!

Die Anwendung

und der

Betrieb von Stellwerken

zur

Sicherung von Weichen und Signalen.

Von

Richard Kolle

Königlich Preussischer Eisenbahn-Bau- und Betriebs-Inspector in Berlin.

Mit 133 Holzschnitten im Text.

Preis 10 Mark.

[1278]

ATLAS

ZUR

ZEITSCHRIFT FÜR BAUWESEN.

HERAUSGEGEBEN
IM
MINISTERIUM DER ÖFFENTLICHEN ARBEITEN.

REDACTIONS - AUSSCHUSS:

H. HERRMANN, J. W. SCHWEDLER, O. BAENSCH, H. OBERBECK, F. ENDELL,
OBERBAUDIRECTOR. GEH. OBERBAURATH. GEH. OBERBAURATH. GEH. OBERBAURATH. GEH. OBERBAURATH.

REDACTEURE:

OTTO SARRAZIN UND OSKAR HOSSFELD.

JAHRGANG XXXIX, HEFT X BIS XII.
1889.

- Blatt 12. Lange Brücke in Potsdam. Ansicht aus der Vogelschau.
- 55. Die Dankeskirche in Berlin. Seitenansicht.
 - 56. Desgleichen. Grundrisse. Längenschnitt durch das Querschiff.
 - 57. Desgleichen. Längenschnitt der Kirche. Querschnitt durch das Langschiff.
 - 58. Desgleichen. Vorderansicht.
 - 59. Elektrische Beleuchtungsanlage des Königlichen Opernhauses in Berlin. Hauptschaltbretter und Elektricitätsmesser. Bühnenregulator.
 - 60. Desgleichen. Schaltbrett in der Beleuchtungsloge. Schematische Darstellung des Stromlaufes.
 - 61. Schlofskirche St. Pancratii in Ballenstedt. Ansicht, Schnitte und Grundrifs eines Wiederherstellungsplanes und Grundrifs der oberen Kirche nach der Aufnahme von 1880.
 - 62. Desgleichen. Grundrifs und Schnitt der Krypta, desgleichen des Restes vom Klosterbau und Einzelheiten aus beiden.
 - 63. Desgleichen. Grundrisse, Schnitte und Einzeltheile der Capelle St. Nicolai mit Anschluß an das Schiff und mit den aufgefundenen Gräbern der Fürsten von Anhalt.
 - 64. Militär-Pferdestall in Eisenfachwerk in Montigny bei Metz. Grundrifs, Ansicht, Schnitte.
 - 65. Leuchtthurm Dornbusch auf Hiddensö. Ansicht, Grundrisse, Durchschnitte und Grundrifs vom Wärterhaus und vom Stallgebäude.
 - 66. Neue Stadtschleuse in Bromberg. Lageplan. Grundrifs und Schnitte der Schleuse.
 - 67. Desgleichen. Lageplan, Grundrifs und Querschnitt der Baugrube. Längen- und Querschnitt des Betongerüstes.
 - 68. Wasserversorgung des Bahnhofes Hannover. Wasserthurm am Bischofsholer Damm. Ansicht, Schnitte und Grundrisse.
 - 69. Desgleichen. Ansicht, Schnitt und Grundrisse von dem Wasserthurm auf der Maschinenstation Hagenkamp sowie auf dem Rangirbahnhof Hainholz. Uebersichtsplan der Wasserleitung.
 - 70. Die Umbildungen des Planums eines Eisenbahngleises während des Betriebes. Umbildungen auf der Strecke Sommerfeld-Gassen. Der Versuchskasten. Bildliche Darstellungen zu den Versuchen beim Langschwellen-Oberbau auf ein- und auf zweigeleisiger Strecke.
 - 71. Desgleichen. Bildliche Darstellungen zu den Versuchen beim Querschwellenbau, zur Behandlung der Thoneinschnitte mit Aufquellungen und zu den Umbildungen der Kiesbettung in und unter den Schwellen.



BERLIN, 1889.

VERLAG VON ERNST & KORN
WILHELM ERNST
(GROPIUS'SCHE BUCH- UND KUNSTHANDLUNG).

Amsterdam, Sülpke'sche Buchhandlung. Kopenhagen, C. A. Reitzel. London, Williams & Norgate, 14 Henrietta Street. Mailand, U. Hoepli.
New-York, B. Westermann & Co., 471 Broadway. Paris, C. Klincksieck. Pest, Fr. Kilian's Universitätsbuchhandlung.
St. Petersburg, Eggers & Co. Rotterdam, Kramers & Sohn. Stockholm, C. E. Fritze'sche Hofbuchhdlg. Samson & Wallin.
Stuttgart, Konrad Wittwer. Wien, Beck'sche Hof- und Universitäts-Buchhandlung. Gerold & Co. Lehmann & Wentzel.

Verlag von Ernst & Korn (Wilhelm Ernst) Berlin W. Wilhelmstr. 90.

Abbildungen deutscher Schmiedewerke.

Aufgenommen
und mit Unterstützung des Kgl. hohen Ministerium für Handel, Gewerbe und öffentliche Arbeiten herausgegeben
von

Julius C. Raschdorff

Kgl. Baurath Ehrenmitglied der Kgl. Academie der Künste in Berlin.

XLVIII Tafeln. 1875—1878. gr. Fol. mit Text.

Große Ausgabe 60 Mark. Kleine Ausgabe 40 Mark.

[1152]

VERLAG VON ERNST & KORN (WILHELM ERNST) BERLIN W.

A. F. FLEISCHINGER
KGL. GEH. OBER-BAURATH.

UND

A. W. BECKER
KGL. LANDBAUMEISTER.

SYSTEMATISCHE DARSTELLUNG DER BAU-CONSTRUCTIONEN.

FÜR DEN UNTERRICHT AN DER KGL. BAU-AKADEMIE ZU BERLIN BEARBEITET.

DIE MAUERWERKS- ODER STEIN-CONSTRUCTIONEN.

GR. FOL. XIV HEFTE MIT TEXT. 60 MARK.

Jedes Heft enthält 6 Blatt in farbiger Lithographie und ist einzeln käuflich.

[1227]

Inhalt: Heft I. T. 1—6. Mauerverbände von künstlichen Steinen. 4 Mark. — Heft II. T. 7—12. Steinverbände bei Ecken von Winkeln aller Größen. 4 Mark. — Heft III. T. 13—18. Dergleichen bei freistehenden Pfeilern. 4 Mark. — Heft IV. T. 19—24. Dergleichen bei einzelnen, besonders schwierigen Fällen, Fachwerkmauern. 4 M. — Heft V. T. 25—30. Durchbrochene Mauern von Formsteinen; Mauern aus hohlen Ziegeln. (Sehr ausführliche Darstellung dieses wichtigen Gegenstandes). 4 Mark. — Heft VI. T. 31—36. Anlage feuersicherer Fußböden. 8 Mark. — Heft VII. T. 37—42. Der Rohbau. Allgemeines. 4 Mark. — Heft VIII. T. 43—48. Der Rohbau. Verzierung von Mauerflächen. 4 Mark. — Heft IX. T. 49—54. Der Rohbau. Verzierung von Mauerflächen. 4 Mark. — Heft X. T. 55—60. Der Rohbau. Fußgesimse. Band- oder Gurtgesimse. 4 Mark. — Heft XI. T. 61—66. Der Rohbau. Hauptgesimse. 4 Mark. — Heft XII. T. 67—72. Der Rohbau. Giebelgesimse. 4 Mark. — Heft XIII. T. 73—78. Der Rohbau. Fenster-, Thür- und Brückenbogen. 4 Mark. — Heft XIV. T. 79—85. Anordnungen von Schornsteinköpfen. 4 Mark.

Das Princip, welches die Verfasser bei der Bearbeitung dieser neuen »Systematischen Darstellung der Bau-Constructionen« leitete, ist das der Anschaulichkeit. Dasselbe hat sich bei allen niederen und höheren Anstalten, auch zum Selbst-Unterrichte, namentlich dann, wenn sich demselben eine praktische Ausführung anschließt, geltend gemacht, war jedoch bisher noch nicht auf das vorliegende Gebiet angewendet worden. Die in der natürlichen Farbe der Steine und des Mauerwerks ausgeführten Zeichnungen sind größtentheils isometrisch gehalten. Ihr Nutzen, namentlich für angehende Architekten und gebildete Bauhandwerker; ist aber ebenso, wie ihre Brauchbarkeit in Bau-Akademien, polytechnischen Baugewerks- und Sonntagsschulen als Vorlegeblätter und als Grundlage zur selbstständigen Bearbeitung weiterer Aufgaben zu dienen, anerkannt.

Verlag von Ernst & Korn (Wilhelm Ernst) Berlin.

Grundlagen der practischen Baukunst

in 3 Theilen nebst Nachtrag.

[1142]

Nach der Original-Ausgabe der technischen Deputation für Gewerbe, mit deren Bewilligung herausgegeben.

gr. Fol.

I. Theil. Vorlegeblätter für Maurer. 42 Tafeln mit Erläuterungen	13,50 Mark.
II. Theil. Vorlegeblätter für Zimmerleute. 37 Tafeln mit Erläuterungen	13,50 Mark.
III. Theil. Gustav Stier's Nachträge zu den Vorlegeblättern für Maurer und Zimmerleute: „Der Rohbau“. 37 Tafeln mit Erläuterungen	13,50 Mark.
Nachtrag: IV. Theil. Vorlegeblätter für Bauhandwerker, insbesondere für Maurer und Zimmerleute von Gustav Stier. 32 Tafeln mit Erläuterungen	13,50 Mark.

Verlag von Ernst & Korn (Wilhelm Ernst) Berlin.

H. Spielberg

Professor an der Kgl. Bauacademie.

Die obere Capelle der Maria im Palazzo pubblico zu Siena.

II. Auflage. VII Tafeln in reichstem Farbendruck und Stich mit Text.

Imperial Fol. 1876. cart. 30 Mark.

Inhalt: Bl. 1. Perspective Ansicht der oberen Capelle. — Bl. 2. Seiten-Ansicht eines Wandpfeilers oberhalb der Chorstühle. — Bl. 3. Theile von Kreuzgewölben nebst den Leibungsflächen der spitzbogigen Trennungs-Gurte. — Bl. 4. Leibung eines der flachen Haupt-Gurtbögen nebst anliegendem Eckpfeiler und Wandrahmen. Einfassung des großen Wandgemäldes in der Sala del gran consiglio. Verschiedene Seiten-Ansichten der Trennungs-Gurte und Gewölbe-Rippen. (Diese Blatt 1—4 sind sämmtlich im reichsten Farbendruck.) Bl. 5. Durchschnitt des mittleren Hauptgeschosses und Grundriss. — Bl. 6. Ansicht vom rechten Seitenflügel des Palazzo pubblico und Fensterprofil. — Bl. 7. Theil der Chorstühle nebst Betbrüstung und Theil des schmiedeeisernen Abschluss-Gitters. [1188]

Verlag von Ernst & Korn (Wilhelm Ernst) Berlin.

Façaden städtischer Wohngebäude

Entworfen und ausgeführt

von

Becker & Schlüter, Brost & Grosser, Ende & Böckmann, Gropius & Schmieden, Hitzig, von Holst & Zaar
Kayser & von Grosheim, Orth, Raschdorff, Rinklake, Hubert Stier, Thömer.

XXV Blatt in Kupferstich.

Auswahl aus dem architektonischen Skizzenbuch.

[1240]

20 Mark.



