

L'ARCHITECTURE FRANÇAISE

PAR A. GUÉRINET, EDITEUR DES MUSÉES NATIONAUX

5^e série : Extérieurs

140, FAUBOURG SAINT-MARTIN, 140, PARIS

-
279. **Abbeville** (Somme). — Hôtel rue Saint-Gilles.
280. **Saint-Agil** (Loir-et-Cher). — Château, façade sud.
281. **Saint-Aignan** (Loir-et-Cher). — Château, façade sur la cour.
282. **Saint-Amand-les-Eaux** (Nord). — Hôtel-de-Ville, pavillon d'angle.
283. **Amboise** (Indre-et-Loire). — Hôtel-de-Ville après restauration.
284. **Anet** (Eure-et-Loir). — Portail du château.
285. **Anet** (Eure-et-Loir). — Château.
286. **Arques** (Seine-Inférieure). — Eglise, retable de l'autel.
287. **Arras** (Pas-de-Calais). — Hôtel-de-Ville, façade principale.
288. **Azay-le-Rideau** — Château, façade sur le jardin.
289. **Bar-le-Duc** (Meuse). — Maison, grande rue (ville haute).
290. **Beauvais** (Oise). — Intérieur de cour près la cathédrale.
291. **Bourges** (Cher). — Hôtel Cujas, ensemble.
292. **Bourges** (Cher). — Hôtel Cujas, porte et lanterne.
293. **Bourges** (Cher). — Palais du duc Jean (cheminée).
294. **Brécy** (Calvados). — Château, portail du parterre.
295. **Brécy** (Calvados). — Château, grande grille.
296. **Brou** (Ain). — Eglise Notre-Dame, ensemble.
297. **Caen** (Calvados). — Hôtel d'Ecoville, façade est.
298. **Caen** (Calvados). — Hôtel d'Ecoville, lanterne.
299. **Chartres** (Eure-et-Loir). — Maison rue du Saumon.
300. **Chateaubriant** (Loire-Inférieure). — Château, galerie et tourelle.
301. **Châteaudun** (Eure-et-Loir). — Château, vue sur la rivière.
302. **Châteaudun** (Eure-et-Loir). — Façade du grand escalier.
303. **Châteaudun** (Eure-et-Loir). — Façade, détails.
304. **Châteaudun** (Eure-et-Loir). — Maison ancienne.
305. **Chemazé** (Mayenne). — Château de Saint-Ouen, tour, escalier.
306. **Figeac** (Lot). — Maison Champollion.
307. **Fontaine-Henry** (Calvados). — Château, façade.
308. **Fontaine-Henry** (Calvados). — Château.
309. **Fontaine-Henry** (Calvados). — Château, fenêtres, détails.
310. **Fontevrault**. — Château, cloître.
311. **Fontevrault**. — Château, cloître et entrée de la salle du chapitre.
312. **Fontevrault**. — Château, cloître galerie nord.
313. **Gonfreville-l'Orcher** (Seine-Inférieure). — Bévilliers, ensemble sud-ouest.
314. **Josselin** (Morbihan). — Château, vue extérieure.
315. **Josselin** (Morbihan). — Château, façade.
316. **Larochefoucault** (Charente). — Façade intérieure du château.
317. **Larochefoucault** (Charente). — Galerie.
318. **Langeais** (Indre-et-Loire). — Façade du château.
319. **Langeais** (Indre-et-Loire). — Porte d'entrée du château.
320. **Langres** (Haute-Marne). — Maison du xvi^e siècle.
321. **Montigny** (Eure-et-Loir). — Porte du château.
322. **Montigny** (Eure-et-Loir). — Château, façade sur la cour.
323. **Nérac** (Lot-et-Garonne). — Château, façade sur la cour.
324. **O** (Orne). — Château, façade sur la cour.
325. **Orléans** (Loiret). — Hôtel-de-Ville, pavillon de droite.
326. **Paris**. — Cathédrale Notre-Dame, sacristie, prise du jardin réservé.
327. **Paris**. — Cathédrale Notre-Dame, chœur et triforium, côté sud.
328. **Paris**. — Cathédrale Notre-Dame, ensemble nord-est.
329. **Paris**. — Cathédrale Notre-Dame, fragment du clocher nord.
330. **Paris**. — Hôtel du baron Roger, 111, rue de la Boétie, galerie sur le jardin, style Louis XVI.
331. **Périgueux** (Dordogne). — Maison fortifiée.
332. **Périgueux** (Dordogne). — Maison sur la rivière.
333. **Saint-Denis** (Seine). — Eglise paroissiale, nef prise de l'entrée.
334. **Sarlat** (Dordogne). — Maison xvi^e siècle, place des Halles.
335. **Sarlat** (Dordogne). — Maison xvi^e siècle.
336. **Tallard** (Hautes-Alpes). — Portail de la chapelle du château.
337. **Ussé** (Indre-et-Loire). — Château, cour d'honneur, ensemble sud.
338. **Ussé** (Indre-et-Loire). — Abside de la chapelle du château.
339. **Valençay** (Indre). — Galerie du château.
340. **Valençay** (Indre). — Cour, côté des jardins.
341. **Valençay** (Indre). — Galerie et façade sur la cour d'honneur.
342. **Valence** (Drôme). — Maison dite des Têtes.
-



5. Abbeville, (Somme). Hôtel Louis XVI, rue St-Gilles. (mai 1887)

Ar. Guérinat, Maître, Faubourg Saint-Martin, 140, Paris.

Phot. Lecomte (Châteauneuf R.-G.-L.)

ABBEVILLE (Somme). Hôtel rue Saint-Gilles.

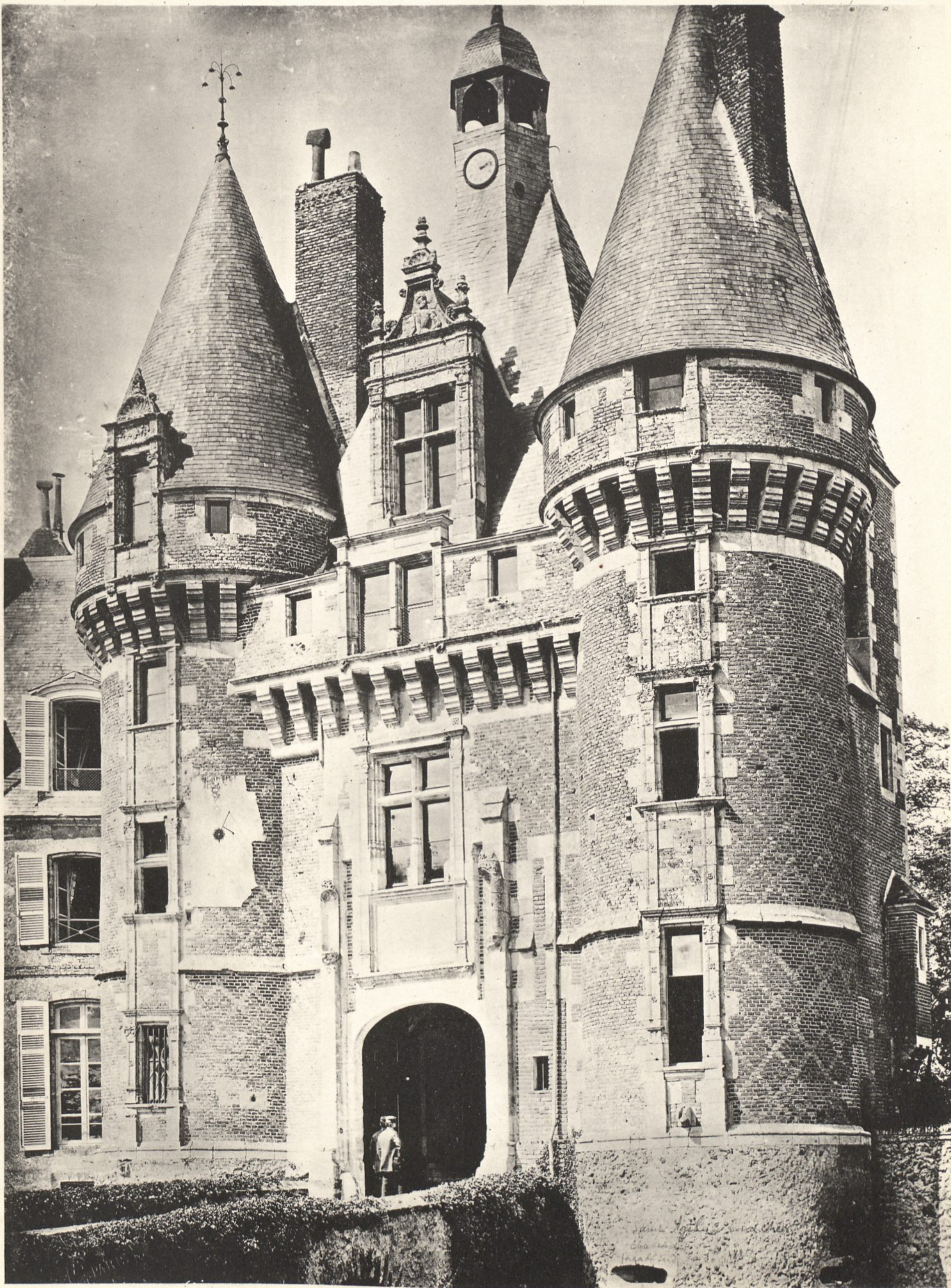

Ar. Guérinot, éditeur, Faubourg Saint-Martin, 140, Paris.

Phot. L. Lemaire (Photographie E. & L.)

SAINT-AGIL (Loir-et-Cher). Château, Façade sud.

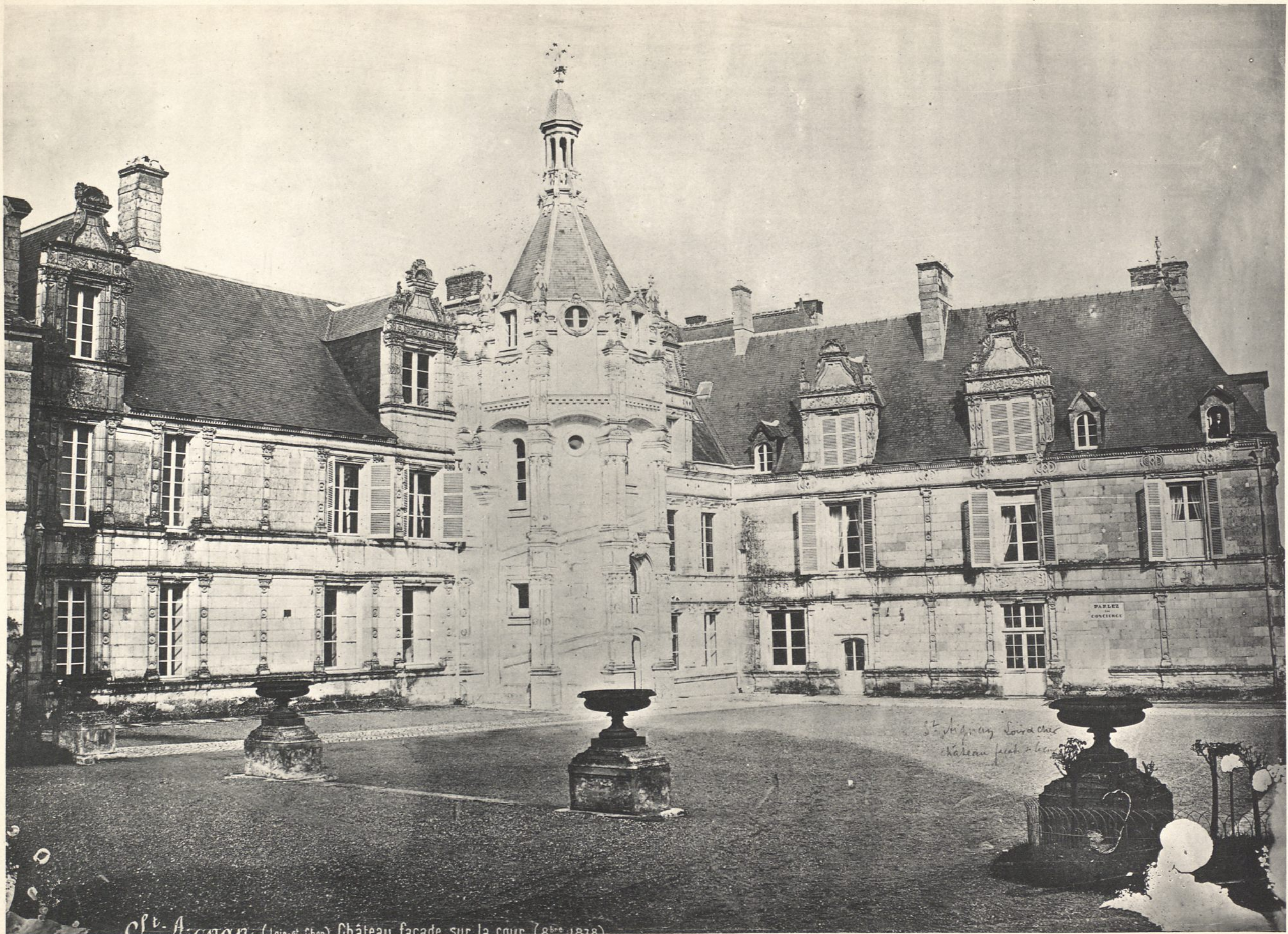

*St. Aignan Loir et Cher
Château facade sur la cour*

St. Aignan (Loir-et-Cher) Château facade sur la cour (8^{ème} 1878)

Ar. Guérol, Maître, Faubourg Saint-Martin, 140, Paris

Phot. Lazardet (Châteaues E.-&-L.)

SAINT-AIGNAN (Loir-et-Cher). Château. Facade sur la Cour.



Saint-Amand-les-eaux, (Nord). Hôtel de Ville, pavillon d'angle. (juin 1887).

Ar. Guérinet, éditeur, Ponsbourg Saint-Martin, 140, Paris.

Phot. Loussetat (Châteauneuf E.-&-L.)

SAINT-AMAND-LES-EAUX (Nord). Hôtel de Ville, Pavillon d'angle.

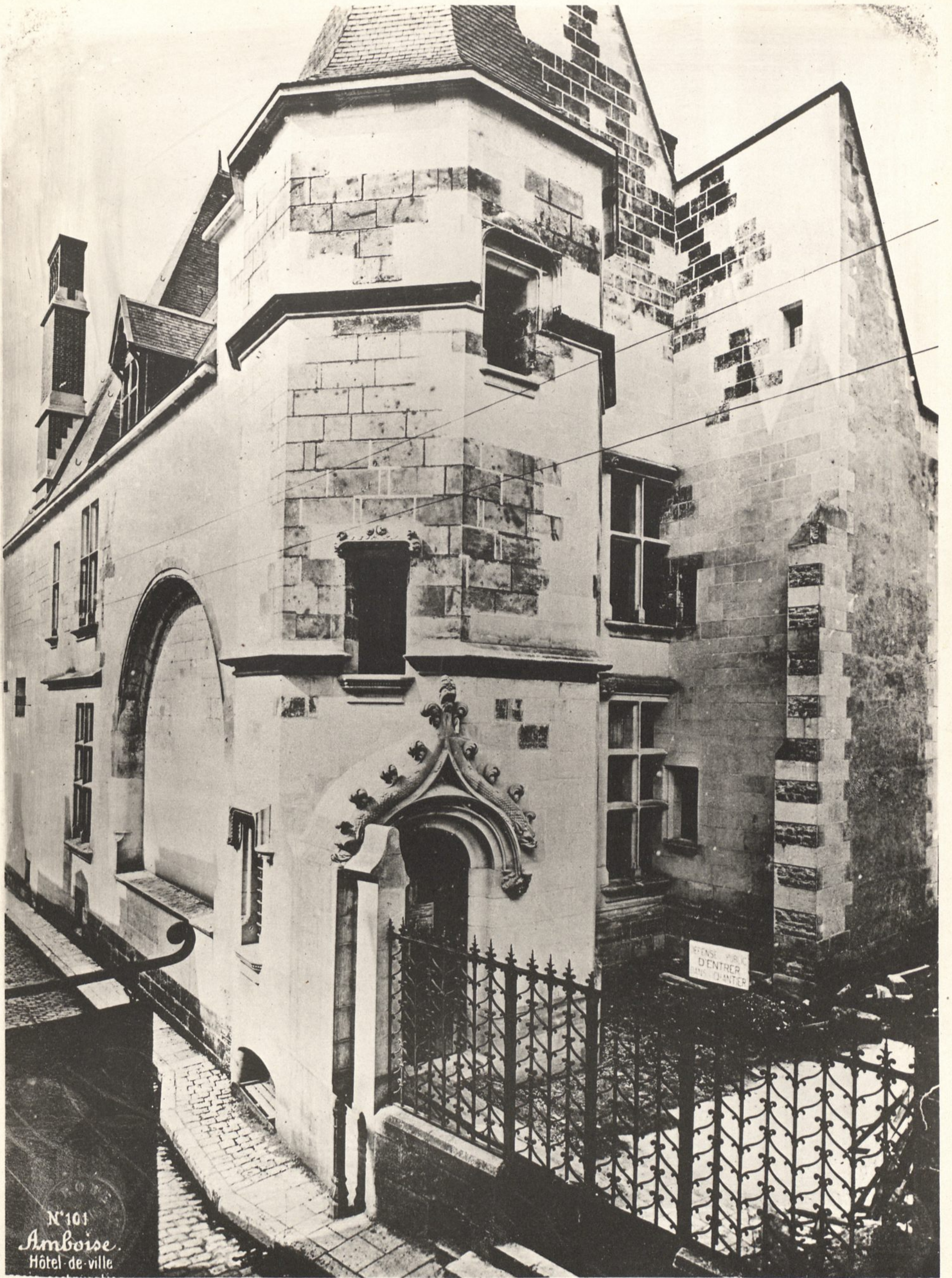

N°101
Amboise
Hôtel de ville

Ar. Goussier, éditeur, Éditions Société Anonyme, 101, Paris.

Phot. Escudier & Charbonnet, E. & L.

AMBOISE (Indre-et-Loire). - Hôtel de Ville après restauration.



N° 116. Anet (Eure-et-Loire) Portail du Château.

Ar. Guérinot, éditeur, Faubourg Saint-Martin, 140, Paris.

Phot. Lecomte (Châteauesne E.-et-L.)

ANET (Eure-et-Loir). Portail du Château.



N° 1774. Arques (Seine Inf^{ie}) Retable d'autel

Ar. Guérinot, éditeur, Paris, rue Saint-Martin, 140. Paris.

Phot. L. Lottinot (Chât. - André, E. & J.)

ARQUES (Seine-Inférieure). Eglise, Retable de l'autel

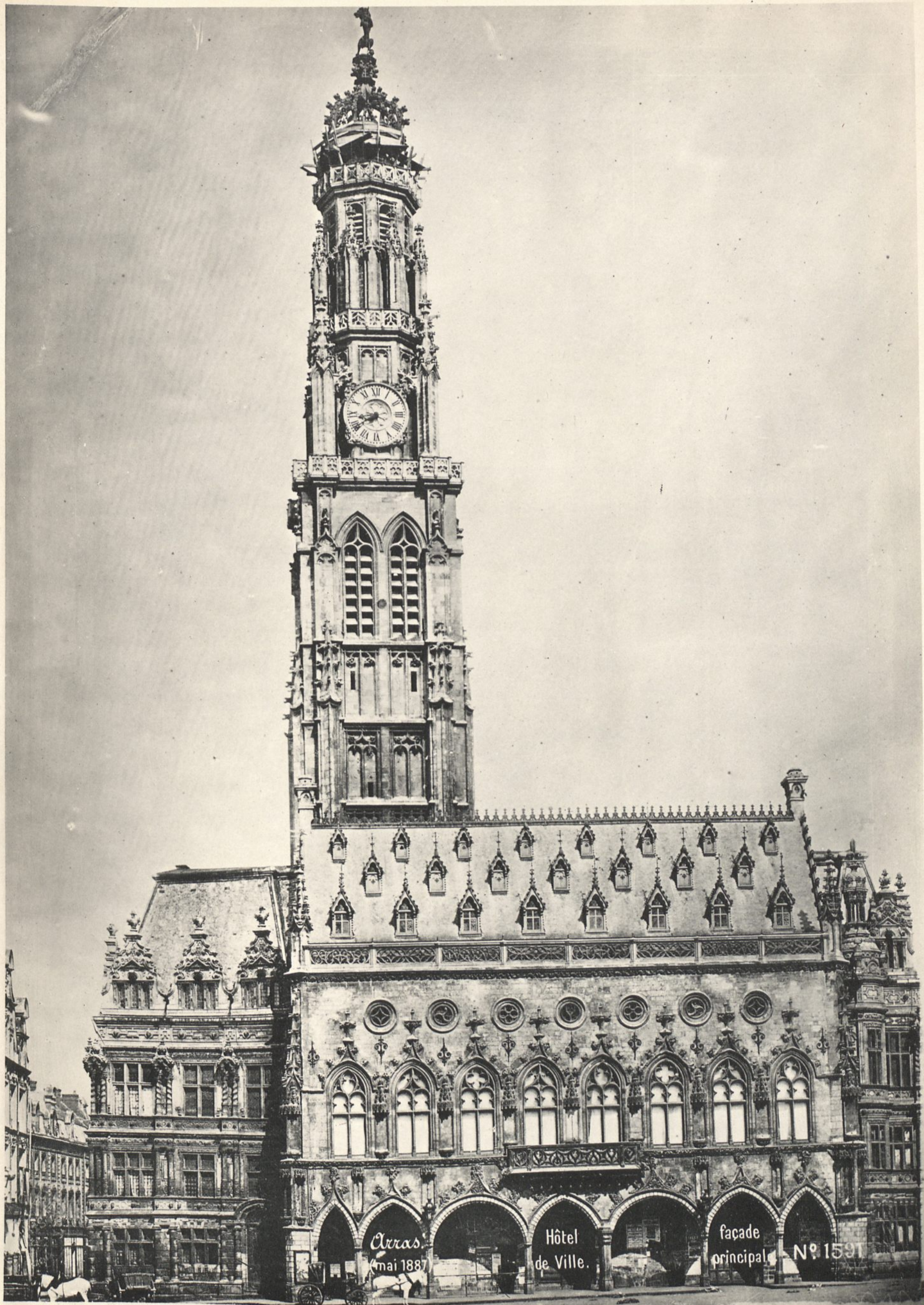

Ar. Guériset, éditeur, Faubourg Saint-Martin, 140, Paris.

ARRAS (Pas-de-Calais). Hôtel de Ville, Façade principale.

Phot. Laussedat (Châteauneuf R.-d.-L.)

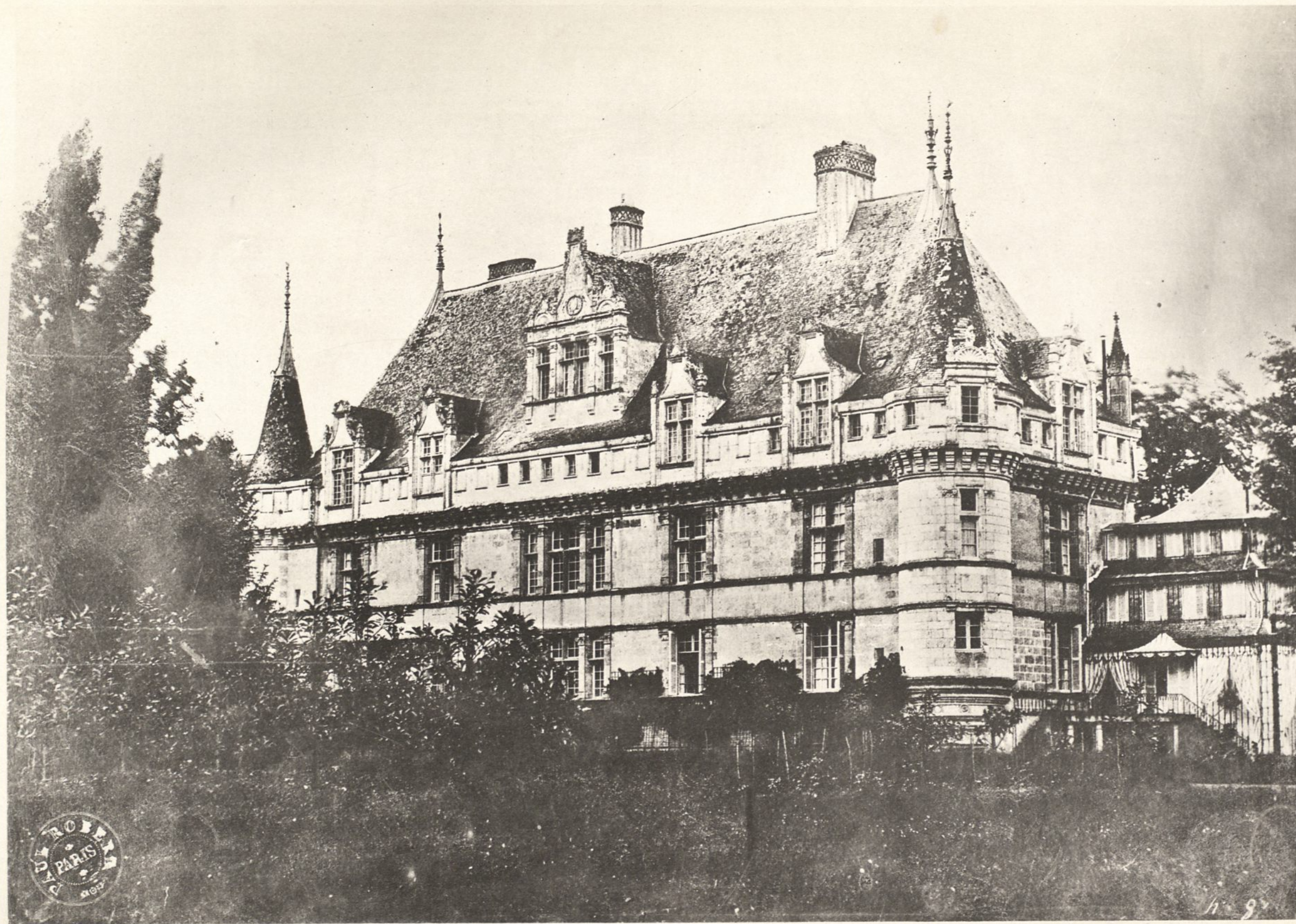

118

AZAY-LE-RIDEAU. Château, Façade sur le Jardin.

At. Guichet, éditeur, Palais National, Paris.

Phot. Edouard Chéroux, Paris.



N° 291. Bar-le-Duc, (Meuse). Maison dans la grande rue, ville haute. (juillet 1887).

Ar. Guérinot, éditeur, Faubourg Saint-Martin, 140, Paris.

Phot. Lemaire et Châteauneuf E.-d.-L.

BAR-LE-DUC (Meuse). Maison Grande-Rue (Ville haute).



A. Aubriot, éditeur, Passeray Saint-Martin, 140, Paris.

Phot. L. Aussolat (Châteauneuf E.-&L.)

BEAUVAIS (Oise). Intérieur de Cour près la Cathédrale.



Ar. Guérinet, Adieur, Faubourg Saint-Martin, 140, Paris.

Phot. Laussonat (Châteauneuf R.-S.-L.)

BOURGES (Cher). Hôtel Cujas, ensemble.



*Bourges (Cher)
Hôtel Cujas
1884*

Ar. Guérinet, éditeur, Faubourg Saint-Martin, 140, Paris.

Phot. Leuzonnet (Châteaufort E.-&-L.)

BOURGES (Cher). Hôtel Cujas, Porte et Lanterne.

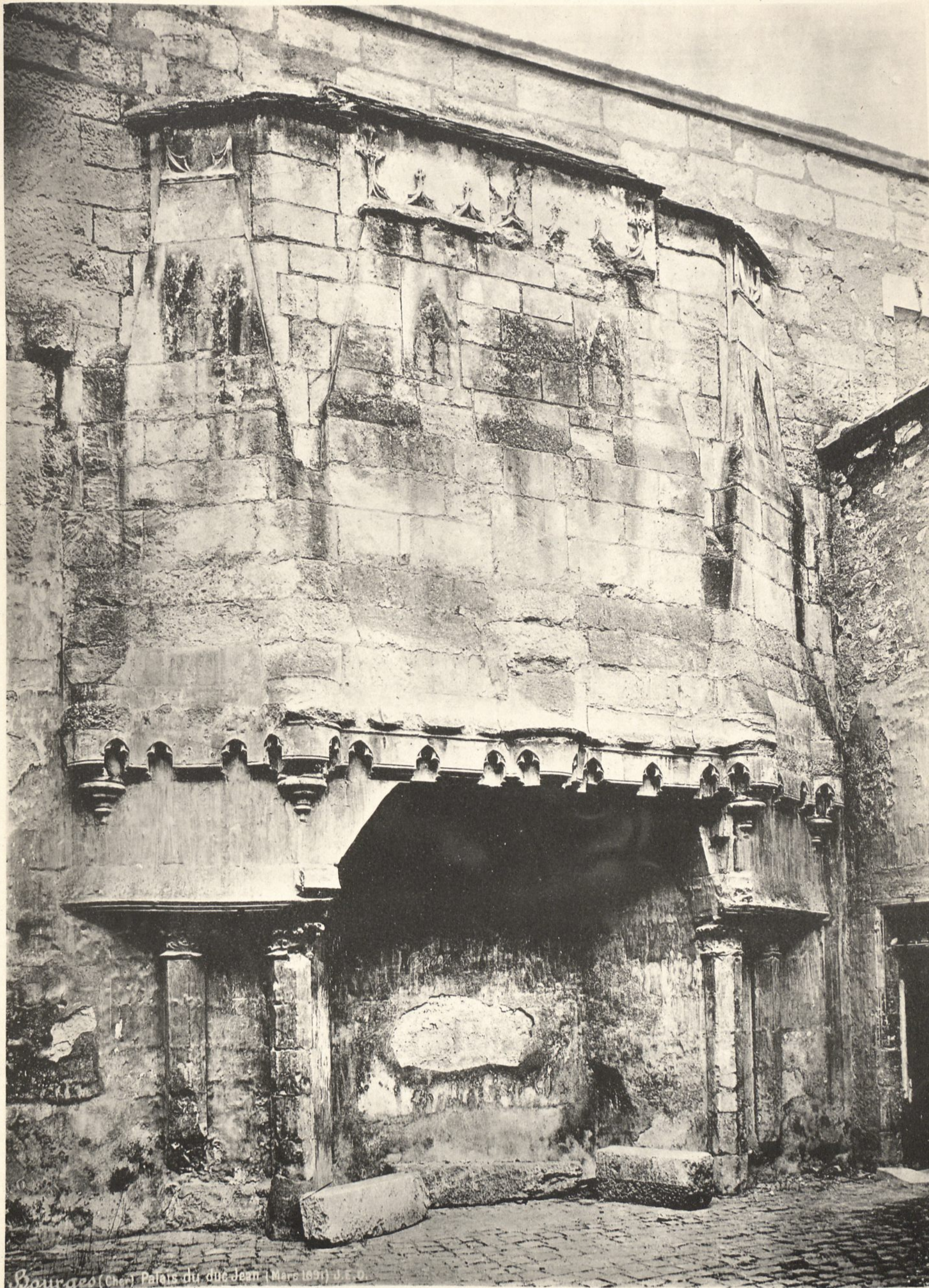

Bourges (Cher) Palais du duc Jean (Mars 1891) J. E. O.

Ar. Guérin, système, Paris, Société des Beaux-Arts, 189.

Phot. Lammelin (collaboration E. & L.)

BOURGES (Cher). Palais du Duc Jean (Cheminée)



Brécy (Calvados) Château portail

V. Guichard, éditeur, Librairie Sirey-Morel, 140, Paris.

Phot. Lormand (Châteauneuf, E. & L.)

BRÉCY (Calvados). Château, Portail du Parterre.



Ar. Guérinot, Maître, Fondeur Saint-Martin, 140, Paris.

Phot. Lemaire (Châteaufort E.-S.-L.)

BRÉCY (Calvados). Château, grande Grille.



Ar. Guérinot, Allieur, Panhouy Saint-Martin, 140, Paris.

Phot. Louvainot (Châteauneuf E.-A.-L.)

BROU (Ain). Eglise Notre-Dame, ensemble.



Ar. Duboué, 1780, Cour du Bourg Saint-Martin, 140, Paris.

Phot. Lazardat (Châteaubrun E.-L.)

CAEN (Calvados). Hôtel d'Ecoville, Façade est.



CAEN
Hôtel d'Ecoville, Lanterne
(Juin 89) J. E. D.



Chartres
du Saumon

Ar. Guérinot, élève, Panbourg Saint-Martin, 140, Paris.

Phot. Lecomte (Châteauneuf E.-&-L.)

CHARTRES (Eure-et-Loir). Maison, rue du Saumon.



Ar. Guérin, Maître, Faubourg Saint-Martin, 16, Paris.

Phot. Lecomte (Châteaubriant E.-A.-L.).

CHATEAUBRIANT (Loire-Inférieure). Château, Galerie et Tourelle



N° 670 Chateaudun. Château sur la rivière. (juin 1877).

A. Guéret, éditeur, Passeray Saint-Martin, 140, Paris.

Phot. Lecomte (Châteaudun, E.-et-L.)

CHATEAUDUN (Eure-et-Loir). Château, Vue sur la Rivière.

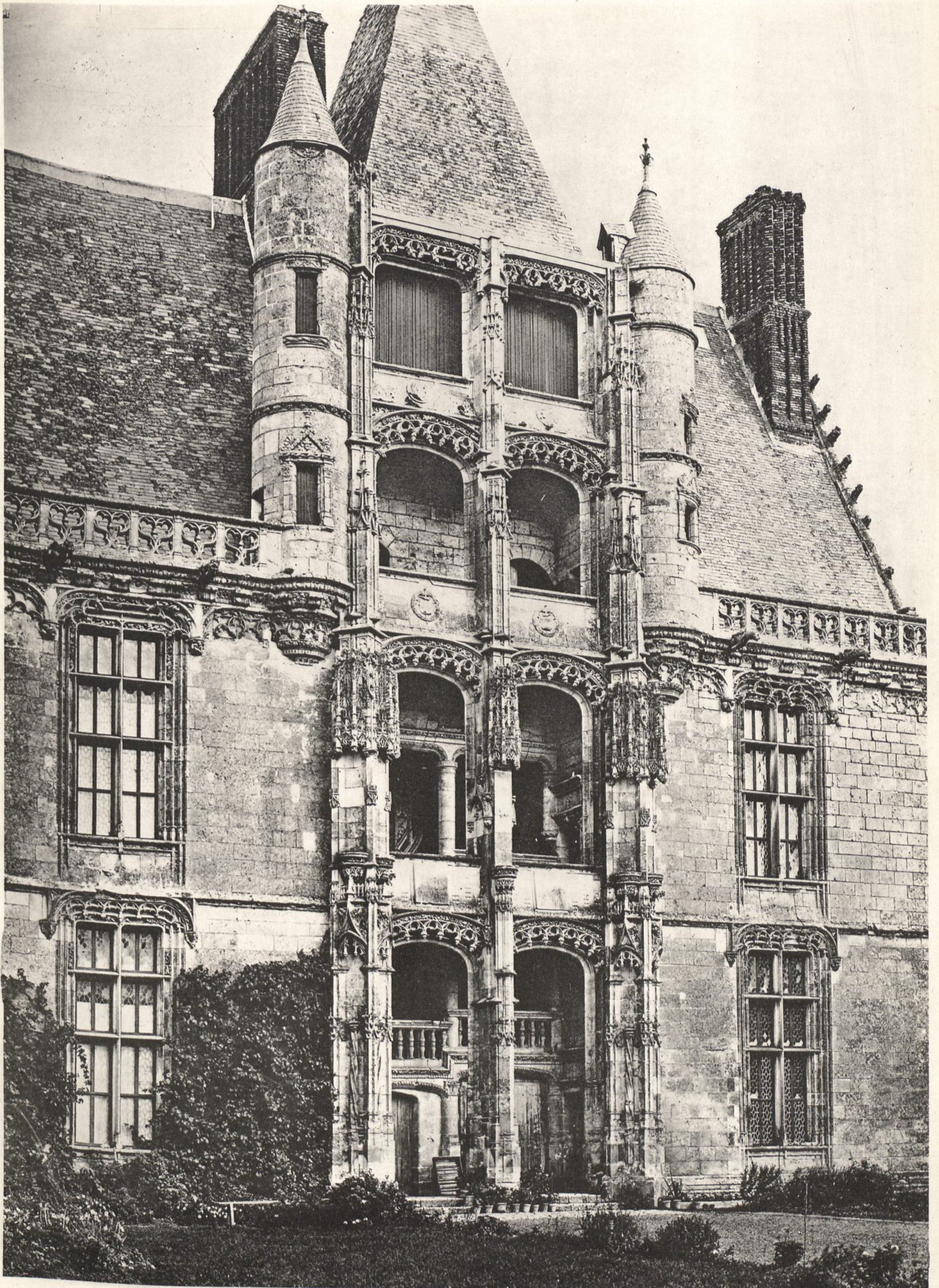

v. Guérinot, éditeur, Faubourg Saint-Martin, 140, Paris.

PH. L. LEMOINE (Photographie E. & J.)

CHATEAUDUN (Eure-et-Loir). Façade du Grand Escalier.



A. G. Goussier, éditeur, Paris, 1890.

Phot. L. Lemaire (Chateaudun, Eure-et-Loir).

CHATEAUDUN (Eure-et-Loir). Façade, Détails.



N° 946 Chateaudun

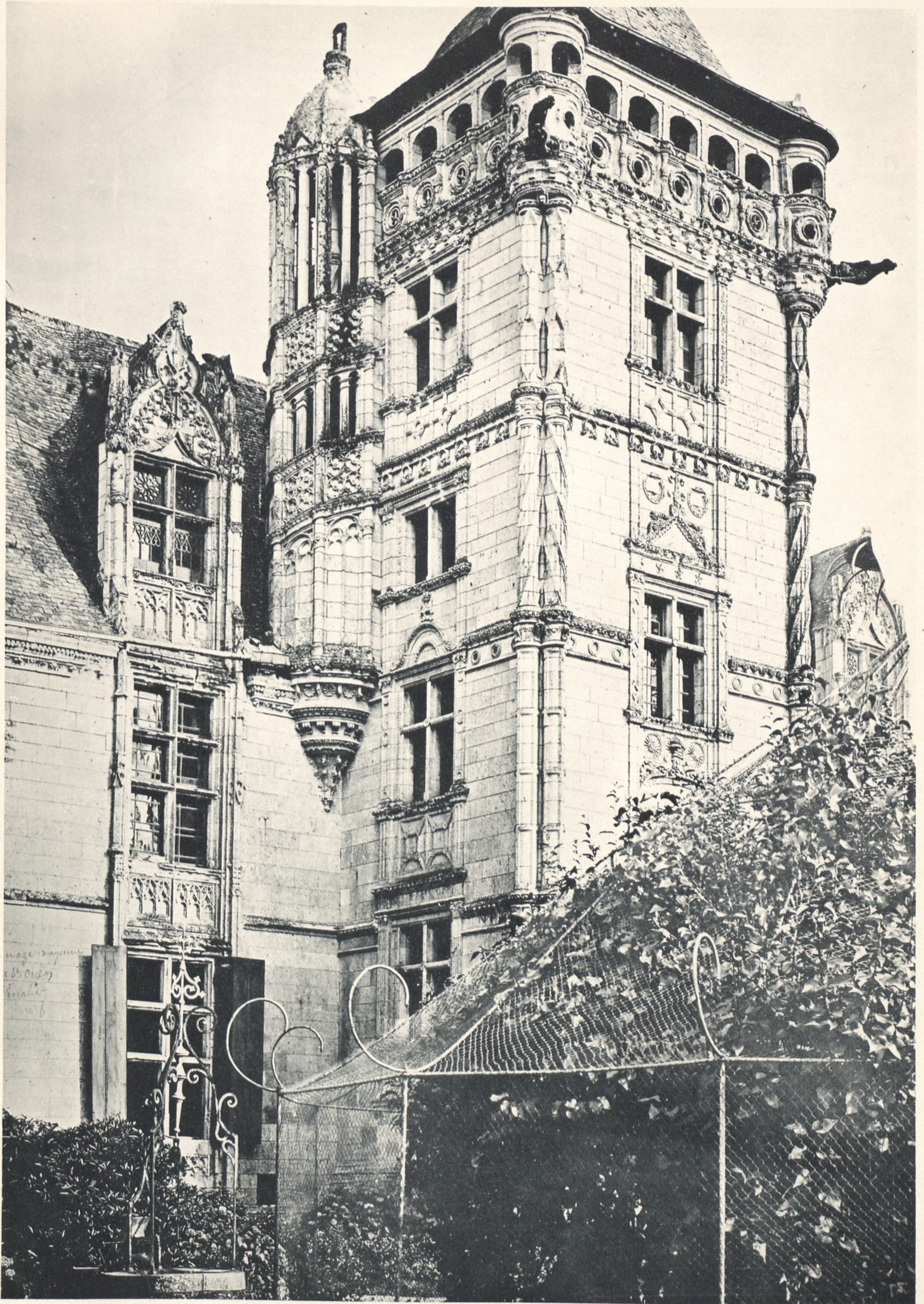

Ar. Guibaud, Maître, Ponsbourg Saint-Martin, 180, Paris.

Phot. Lemaire (Châteauneuf E.A.L.)

CHEMAZÉ (Mayenne). Château de Saint-Ouen, Tour, Escalier



Ar. Guichet, éditeur, Passoucau Saint-Martin, 140, Paris.

Phot. Lecomte (Châteauneuf E.-&L.)

FIGEAC (Lot). Maison Champollion.

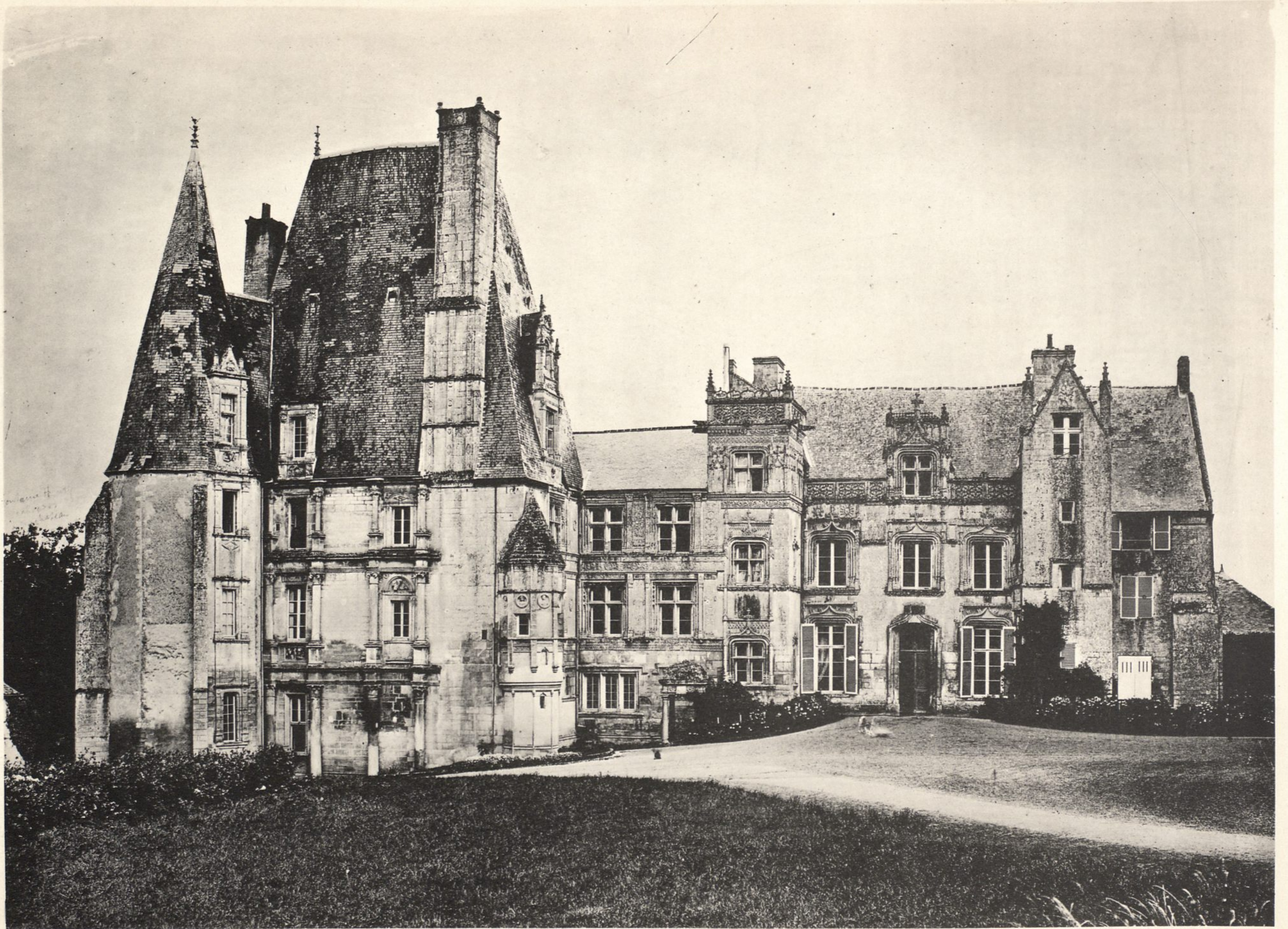

Ar. Guérard, éditeur, Faubourg Saint-Martin, 140, Paris.

Phot. Loussolet (Châteauneuf E.-J.-L.)

FONTAINE-HENRY (Calvados). Château, Façade.

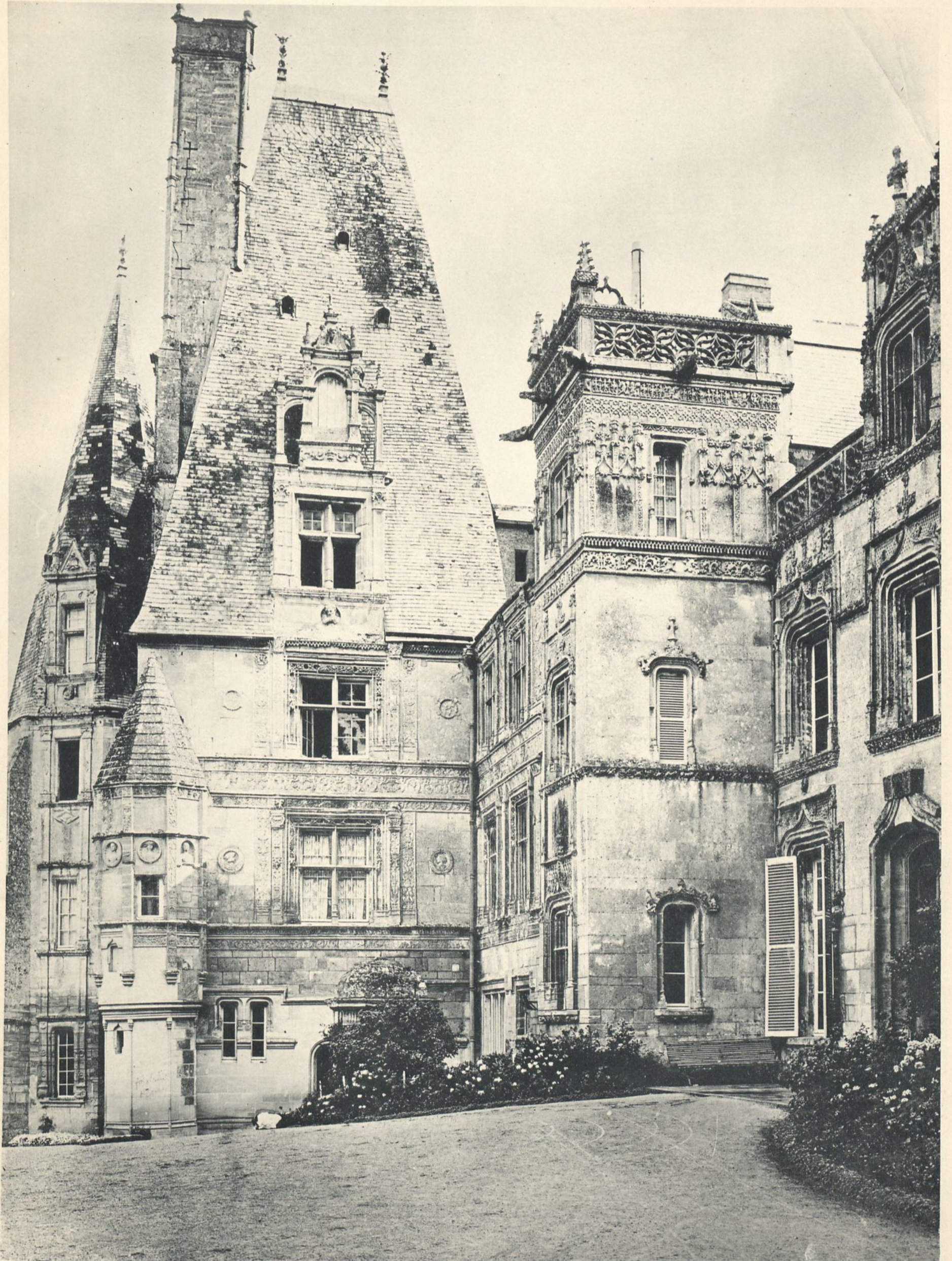

Château de Fontaine-Henry, Fontaine-Henry, 140, Paris.

FONTAINE-HENRY (Calvados). Château.

Phot. L. Lussat (Châteaudeux E. & L.)

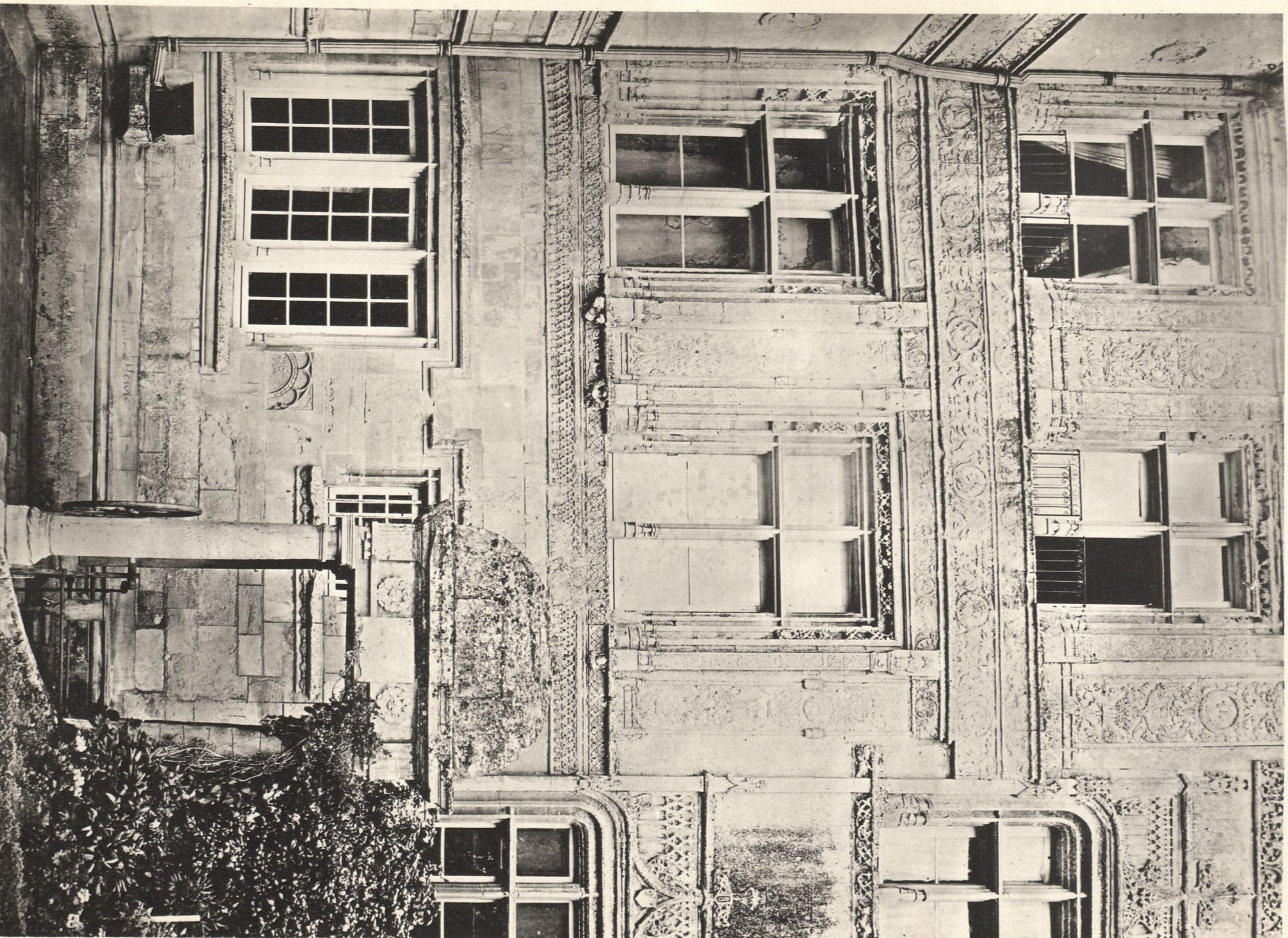

Ar. Dubouffé, éditeur, Pansbourg Société, Paris, 1904.

FONTAINE-HENRY (Galvados). Chateau, Fenêtres, Détails

Phot. Lammont (Galliers) S. A. H.



Ar. Guichard, éditeur, Fontevault Saint-Martin, 186, Paris.

Phot. Lottinville (Châteauneuf E.-et-L.)

Fontevault. Château, Cloître.

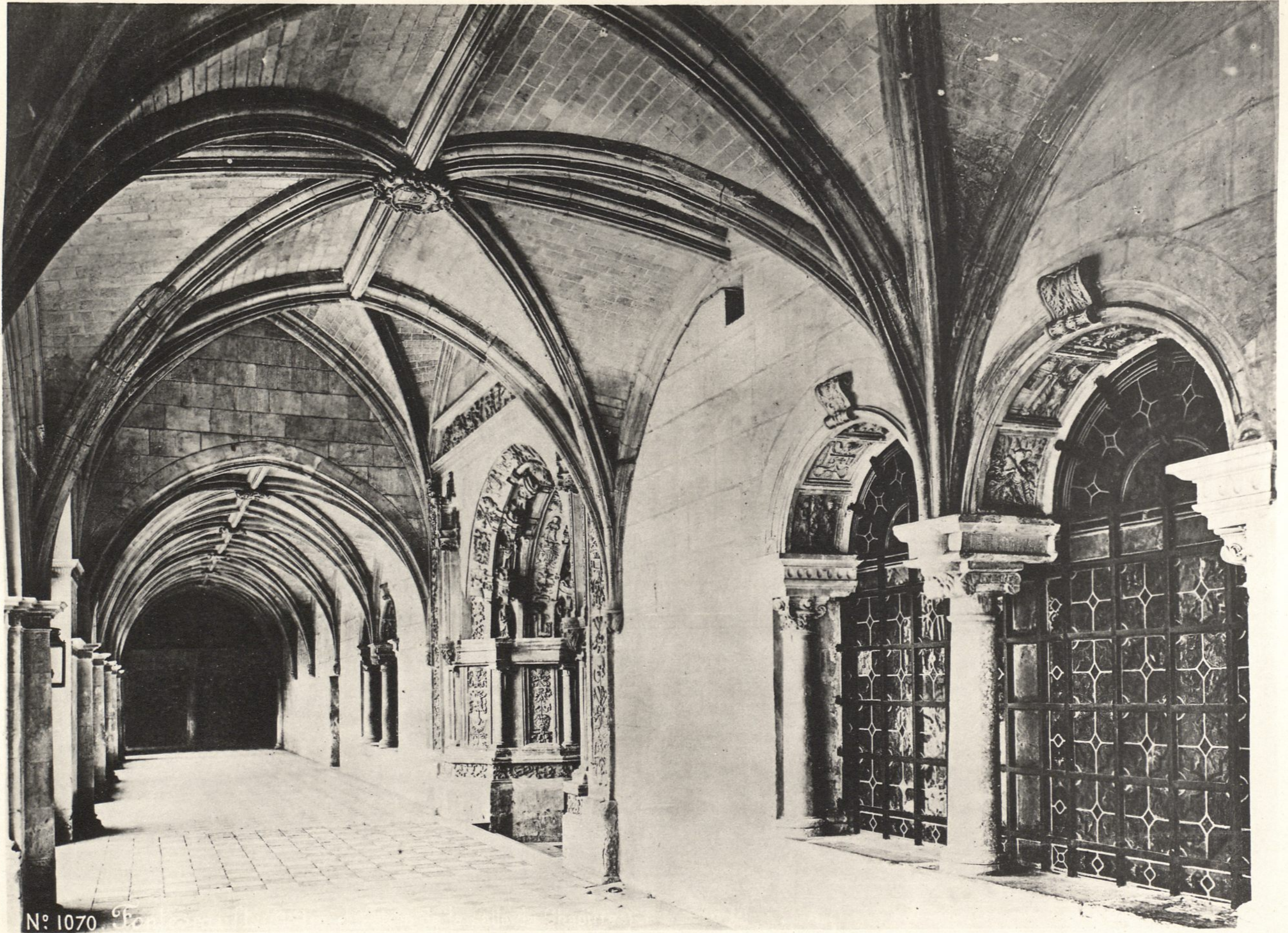

N° 1070

Ar. Guadet, élève, Pinhey Saint-Martin, 180, Paris.

Phot. Lecomte et Châteauneuf, F. & C.

Fontevrault. Château. Cloître et Entrée de la Salle du Chapitre.



Ar. Guérinot, éditeur, Faubourg Saint-Martin, 140, Paris.

Phot. Lousset (Châteauneuf E.-&-L.)

Fontevrault. Château, Cloître, Galerie nord.



M. Goussier, dit le, Église Saint-Martin, 148, Paris.

Phot. Lemaire (Châteauneuf E.-S.-L.)

GONFREVILLE-L'ORCHER (Seine-Inférieure). Beviliers, Ensemble sud-ouest



14 532 Josselin (Morbihan)

Ar. Gabriel, élève, Faubourg Saint-Martin, 140, Paris.

Phot. Lemaire (Châteauneuf E.-A.-L.)

JOSSELIN (Morbihan). Château, Vue extérieure



Ar. Guérinot, éditeur, Prouvenç Saint-Martin, 140, Paris.

JOSSÉLIN (Morbihan). Château, Façade.

Phot. Levasseur (Château de Josselin E.-A.-L.)



N° 1075. *La Roche-foucauld*, (Charente). Façade intérieure du château.

Ar. Guérinot, Maître, Faubourg Saint-Martin, 140, Paris.

Phot. Lecomte (Châteaufort E.-A.-L.)

LAROCHEFOUCAULD (Charente). Façade intérieure du Château.



N°753 Laroche Foucauld (Charente)

LAROCHEFOUCAULD (Charente). Galerie.

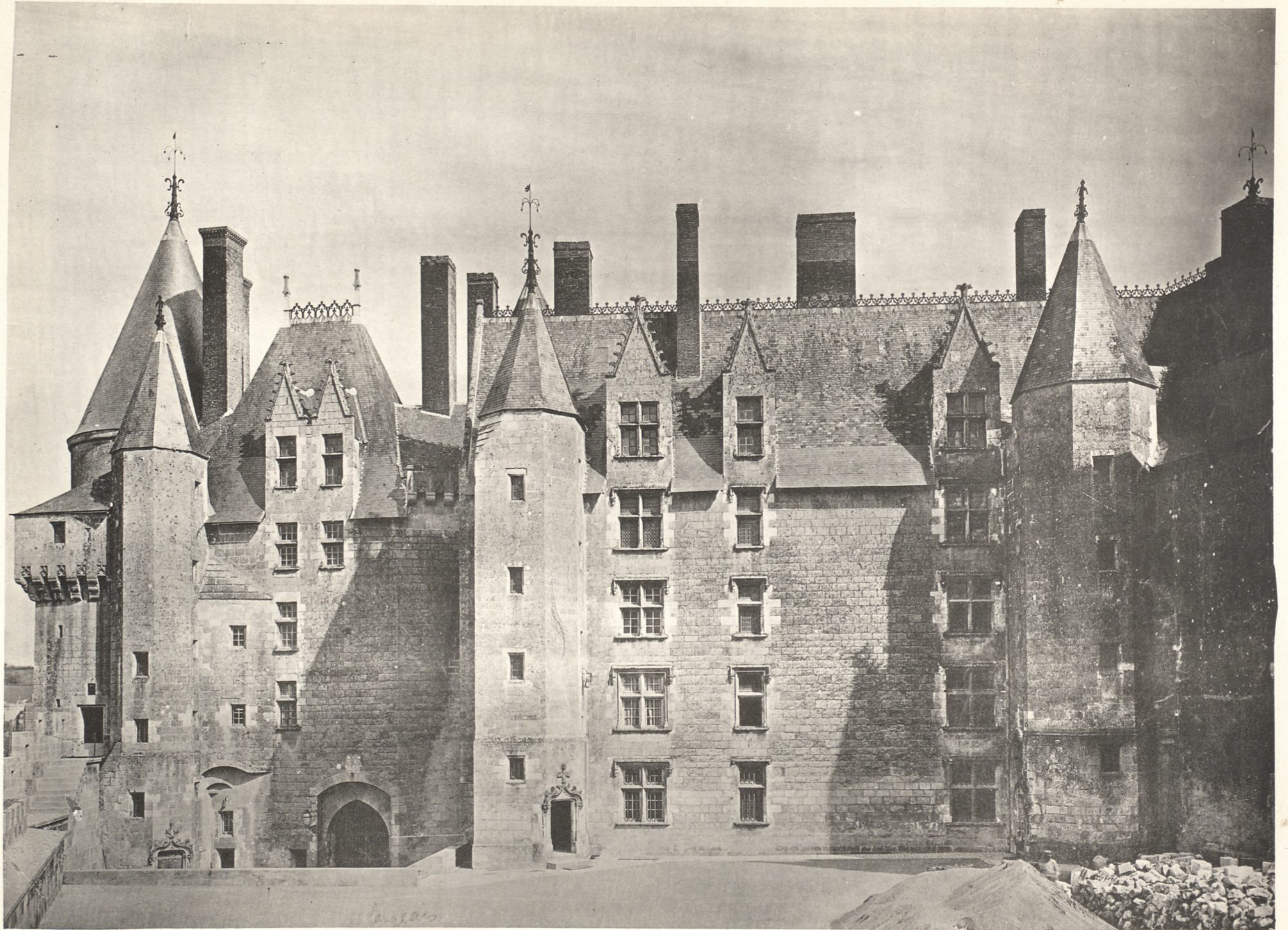

Ar. Guise, élève, Faubourg Saint-Martin, 140, Paris.

Phot. Lammot (Châteaues E.-&-L.)

LANGEAIS (Indre-et-Loire). Façade du Château.

L'ARCHITECTURE FRANÇAISE

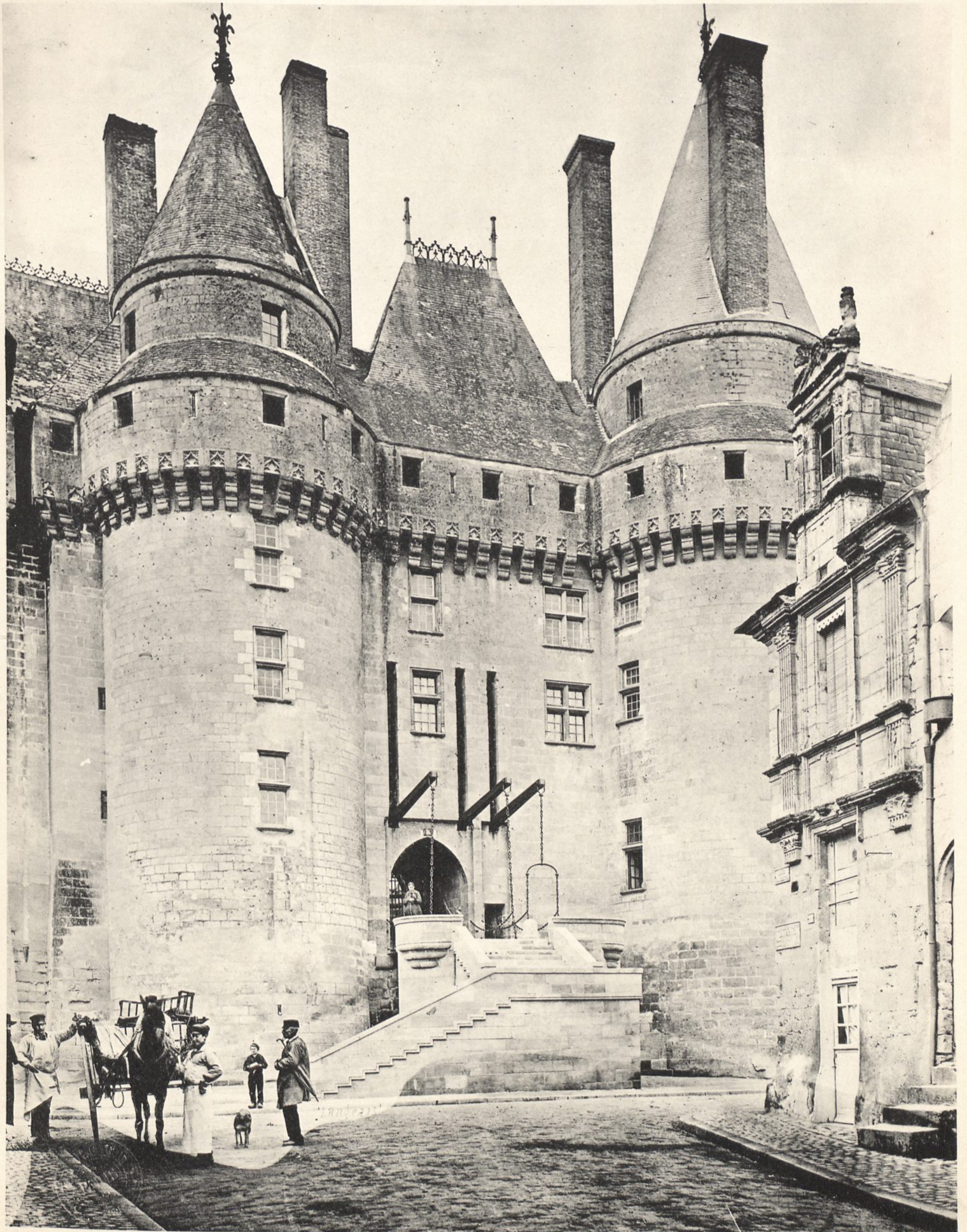

Ar. Oubriest, éditeur, Passouy Saint-Martin, 16, Paris.

Phot. Levasseur (Châteauneuf E.-&L.)

LANGEAIS (Indre-et-Loire). Porte d'Entrée du Château.



Ar. Guérin, éditeur, Faubourg Saint-Martin, 146, Paris.

Phot. Lussolot (Châteaufort E. & L.)

LANGRES (Haute-Marne). Maison du XVI^e Siècle.



Montigny (Eure-et-Loir).
Porte du Château
(mars 1887)

Ar. Guérinot, éditeur, Faubourg Saint-Martin, 140, Paris

Phot. L. L. L. (Châteauneuf E.-L.)

MONTIGNY (Eure-et-Loir). Porte du Château.

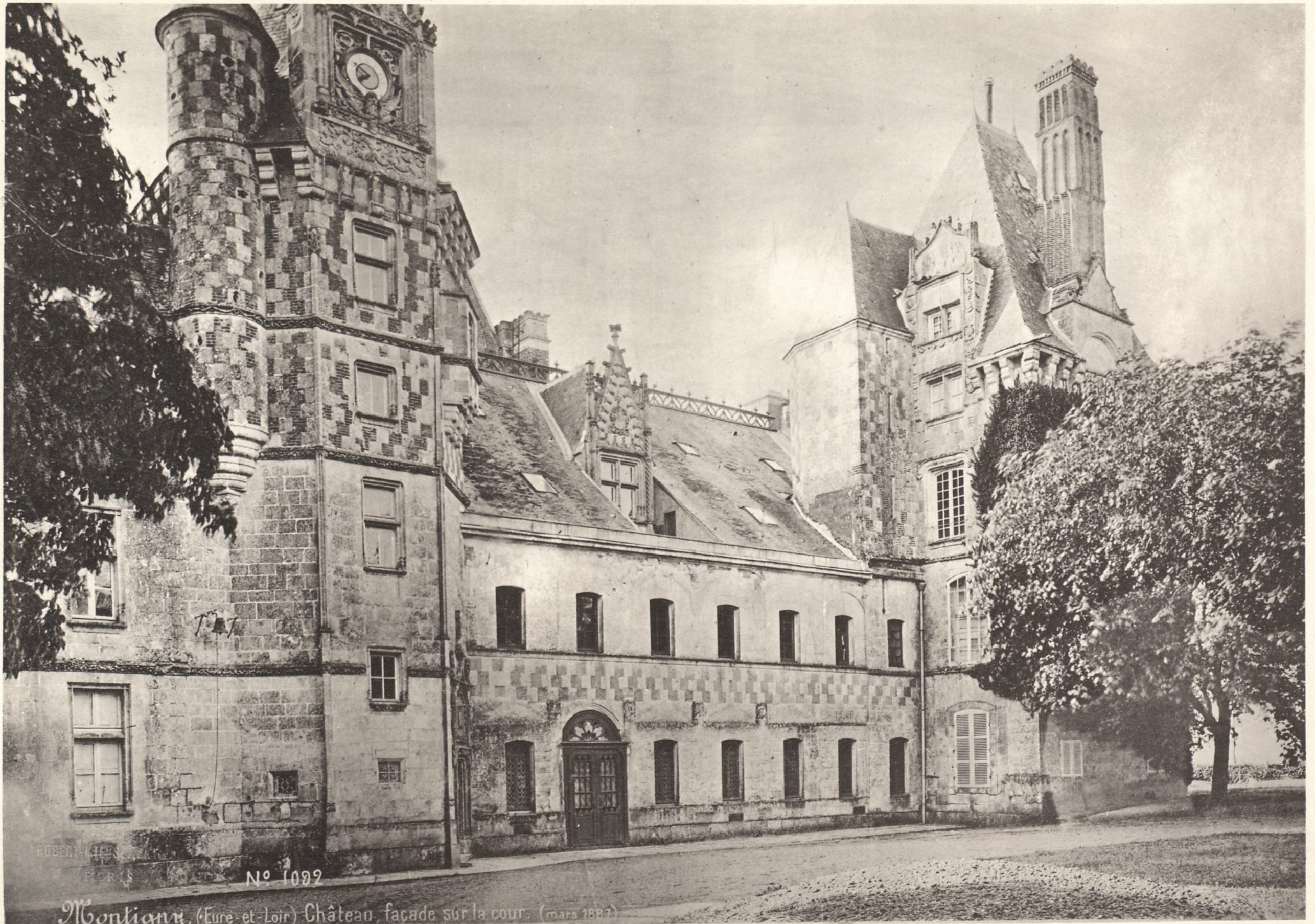

Montigny (Eure-et-Loir) Château, façade sur la cour. (mars 1887)

Ar. Guichet, éditeur, Faubourg Saint-Martin, 140, Paris

Phot. Lamsollet (Châteauneuf-E.-L.)

MONTIGNY (Eure-et-Loir). Château, Façade sur la Cour.



Ar. Guérinet, éditeur, Panbourg Saint-Martin, 140, Paris.

Phot. Lamschaf (Châteauneuf E.-G.-L.)

NÉRAC (Lot-et-Garonne). Château, Façade sur la Cour.



château
orne
façade
cour

Ar. Guéroul, éditeur, Finances Saint-Martin, 149, Paris.

Phot. L. Lemaître (Châteauneuf K&L.)

O (Orne). Château, Façade sur la Cour.



Ar. Guérinot, élève, Pansbourg Saint-Martin, 140, Paris.

Phot. Lemaire (Chiquet E.-L.)

ORLÉANS (Loiret). Hôtel de Ville, Pavillon de droite.



Notre-Dame de Paris. Sacristie prise du jardin réservé.



Paris. Cathédrale, chœur et triforium côté sud.

A. Bouché, coll. - Éditions de la Réunion des Musées Nationaux, Paris.

Phot. L. Lemaire (Château de la Vallée, E. & J.)

PARIS. Cathédrale Notre-Dame, Chœur et Triforium, côté sud.



Paris Cathédrale, ensemble nord-est.

Ar. Guadet, Allieur, Faubourg Saint-Martin, 140, Paris

Phot. Lecomte (Châteauneuf E.-L.)

PARIS. Cathédrale Notre-Dame, Ensemble nord-est.



Paris. Cathédrale. fragment du clocher nord.

Ar. Guéroul, 1889, *Paris*, t. 1, p. 106.

Phot. L. Lottin (Châteauneuf E.-A.-L.)

PARIS. Cathédrale Notre-Dame, Fragment du Clocher nord.



PARIS

Hôtel du baron Roger, 111, rue de la Boétie,
galerie sur le jardin (1892)

Ar. Guichard, Allouart, Fauchonnet Saint-Martin, 180, Paris.

Phot. Lemaire (Châteauneuf E.-d.-L.)

PARIS, Hôtel du Baron Roger, 111, rue de la Boétie, Galerie sur le Jardin.
Style Louis XVI.



Périgueux. Maison fortifiée. (7^{bre} 1888).

Ar. Guérinot, éditeur, Faubourg Saint-Martin, 140, Paris.

Phot. Lemaire (Châteauneuf E. & L.)

PÉRIGUEUX (Dordogne). Maison fortifiée

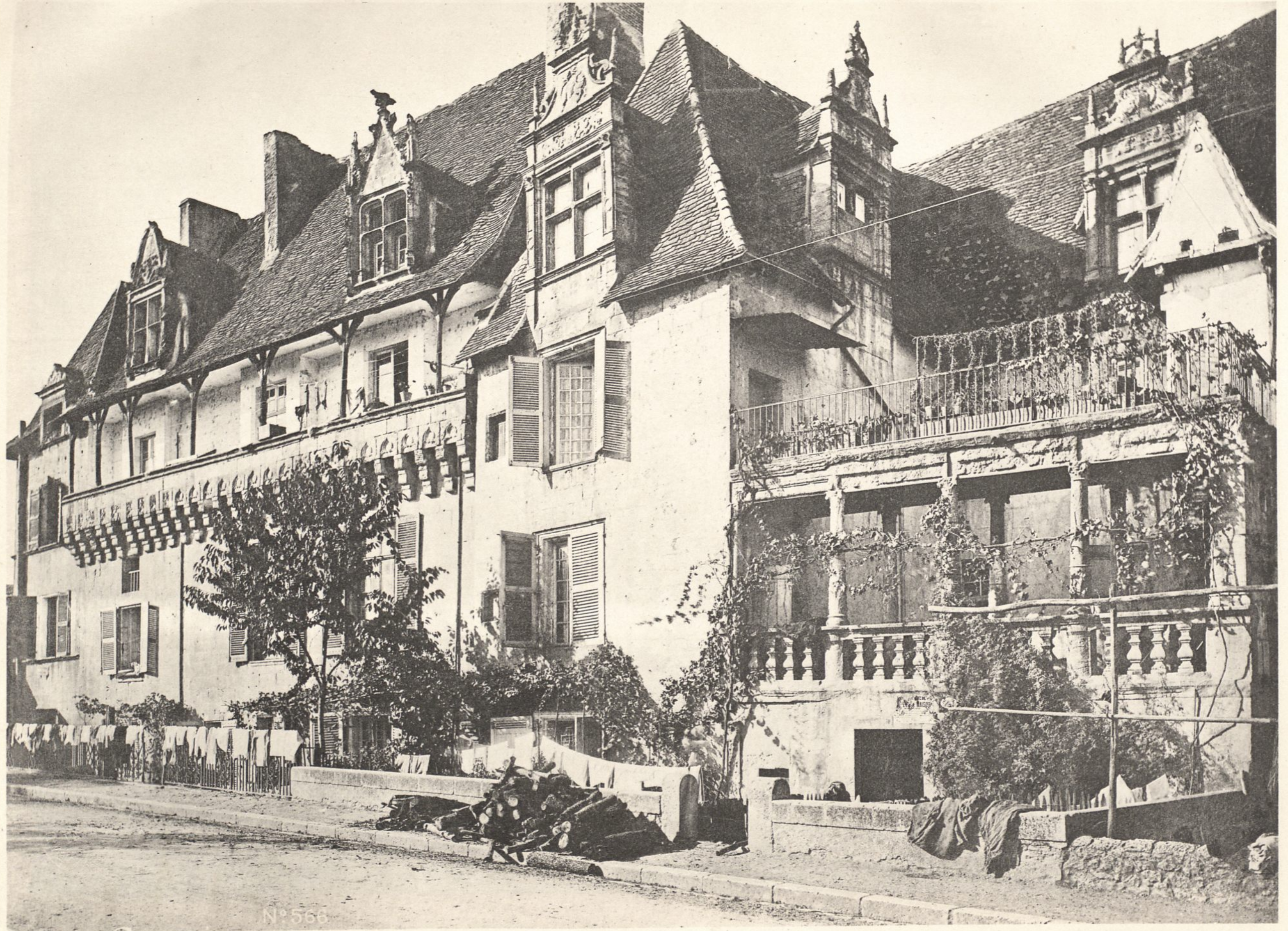

Ar. Guichet, éditeur, Faubourg Saint-Martin, 140, Paris.

Phot. Lecomte (Châlonnais E.-G.-L.)

PÉRIGUEUX (Dordogne). Maison sur la Rivière.

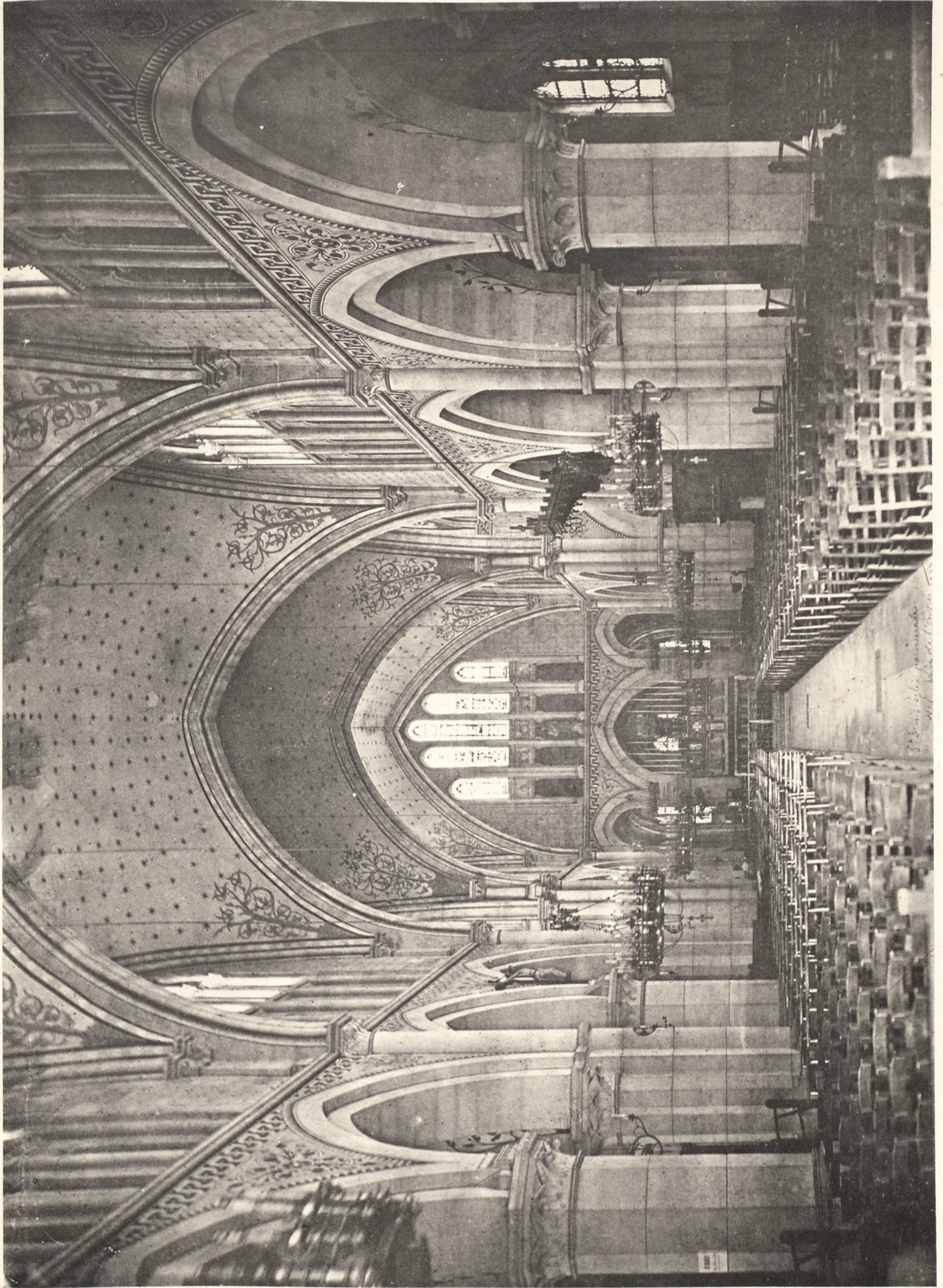

Ar. Guadet, architecte, Pantheon Saint-Martin, 180, Paris.

SAINTE-DENIS (Seine). Eglise paroissiale, Nef, prise de l'entrée.

Phot. Lemaître (Châlonnais E.-L.)

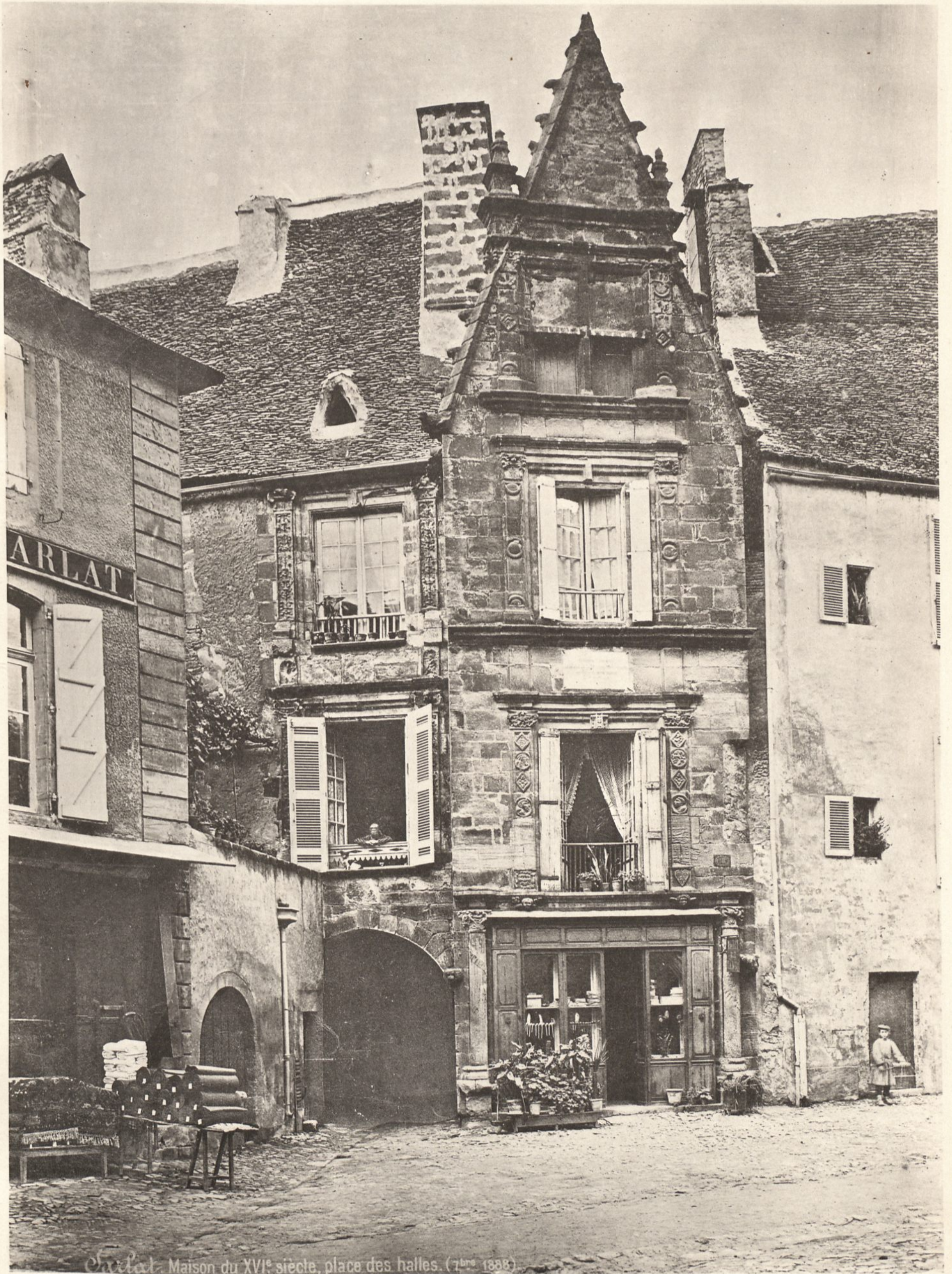

Sarlat. Maison du XVI^e siècle, place des halles. (7^{bre} 1888)

Ar. Guérinet, éditeur, Faubourg Saint-Martin, 140, Paris.

Phot. Laussedat (Châteauneuf E. & L.)

SARLAT (Dordogne). Maison XVI^e Siècle place des Halles

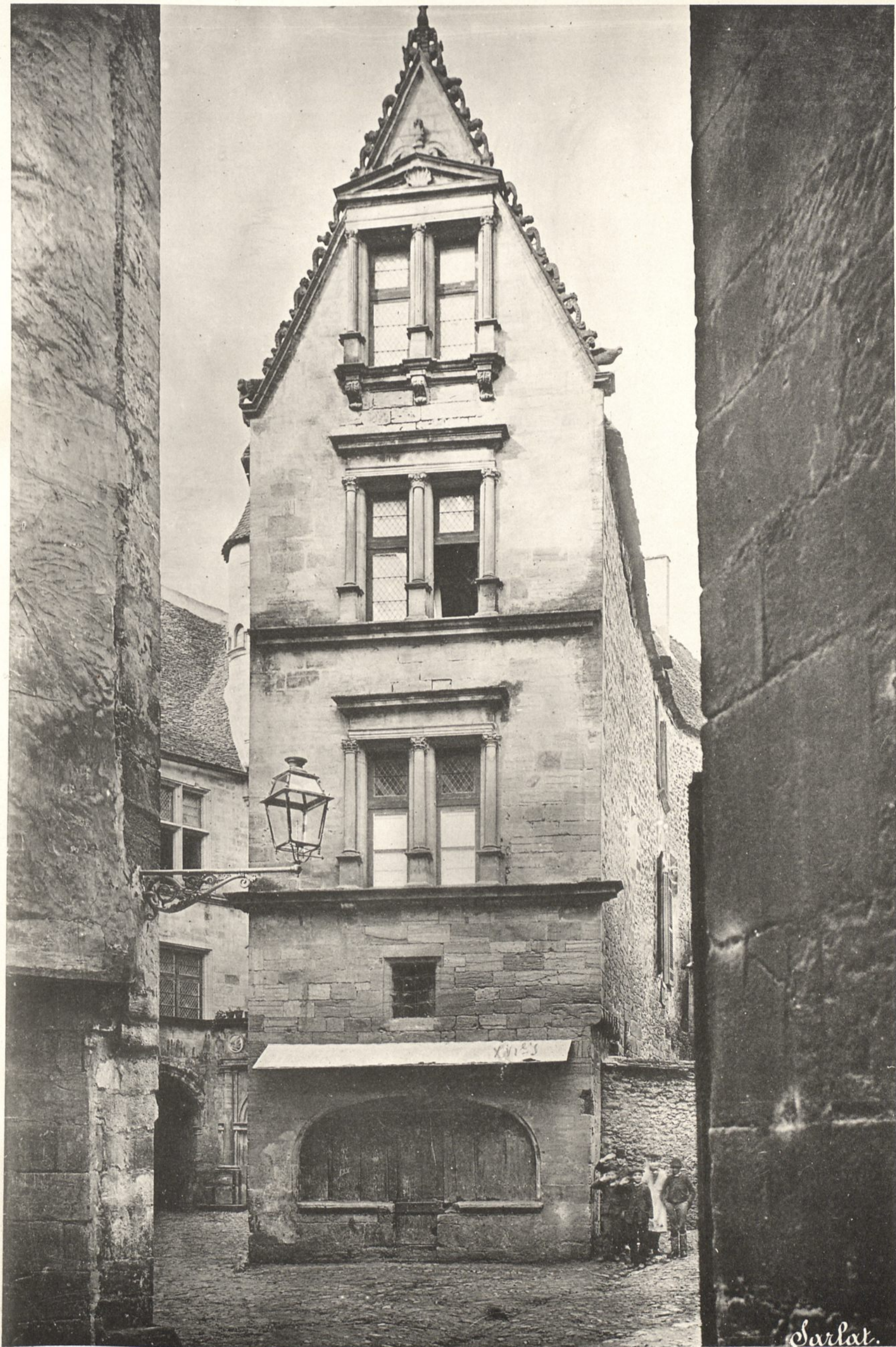

Ar. Guadet, Maître, Pomboury Saint-Martin, 140, Paris.

Phot. Lussolot (Châteauneuf E.-&-L.)

SARLAT (Dordogne). Maison XVI^e Siècle.

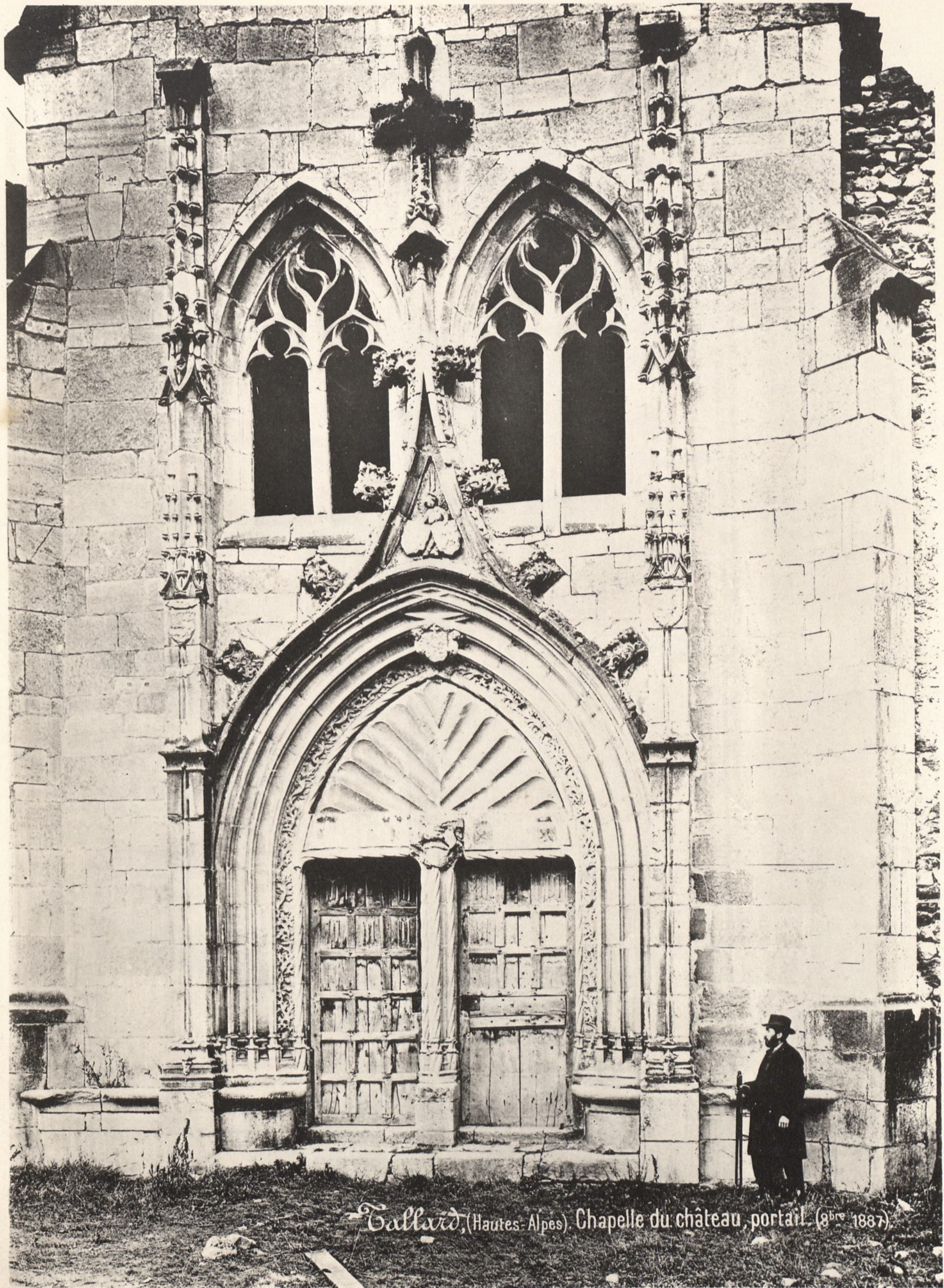

Tallard, (Hautes-Alpes). Chapelle du château, portail. (9^{bre} 1887).

Ar. Guérinot, éditeur, Librairie Saint-Martin, 140, Paris.

Phot. Lacombe (Châteauneuf E. & L.)

TALLARD (Hautes-Alpes). Portail de la Chapelle du Château.

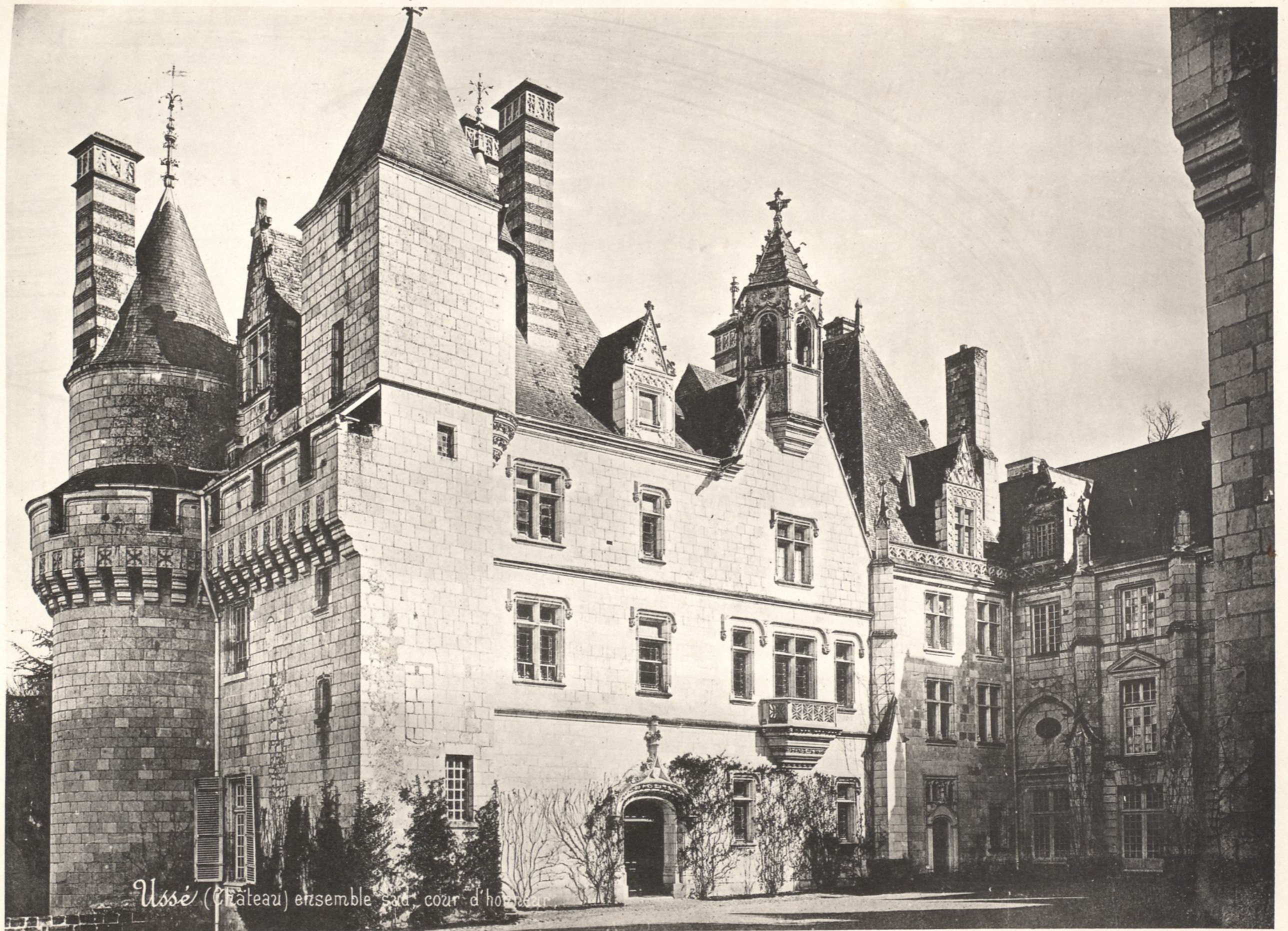

Ussé (Château) ensemble sud, cour d'honneur

Ar. Guibaud, éditeur, Penbury Saint-Martin, 140, Paris.

Phot. Lemoine (Château d'Ussé)

USSÉ (Indre-et-Loire). Château, Cour d'honneur, Ensemble sud.



N° 810 Usse (Indre-et-Loire) Château chapelle abside.

Ar. Guérini, éditeur, Faubourg Saint-Martin, 140, Paris.

Phot. Lemaire (Château de Usse - E.-L.)

USSE (Indre-et-Loire). Abside de la Chapelle du Château.



Ar. Guéret, élève, Pansoury Saint-Martin, 140. Paris.

Phot. Lemaire (Châteaumeuble E.-G.-L.)

VALENÇAY (Indre). Galerie du Château.

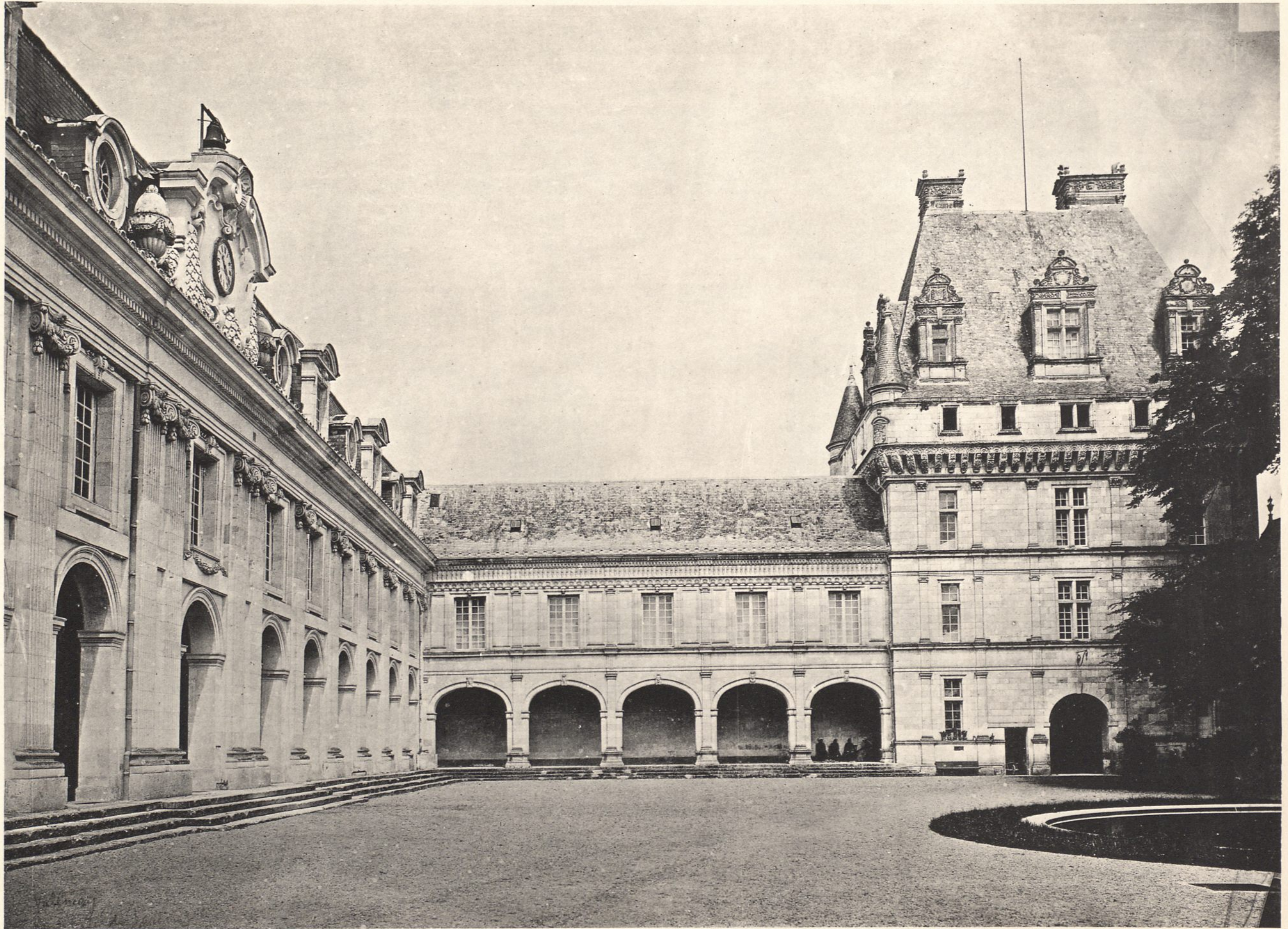

Ar. Guirinet, Maître, Faubourg Saint-Martin, 160, Paris.

Phot. Lussolat (Chironneau E.-A.-L.)

VALENÇAY (Indre). Cour, côté des Jardins

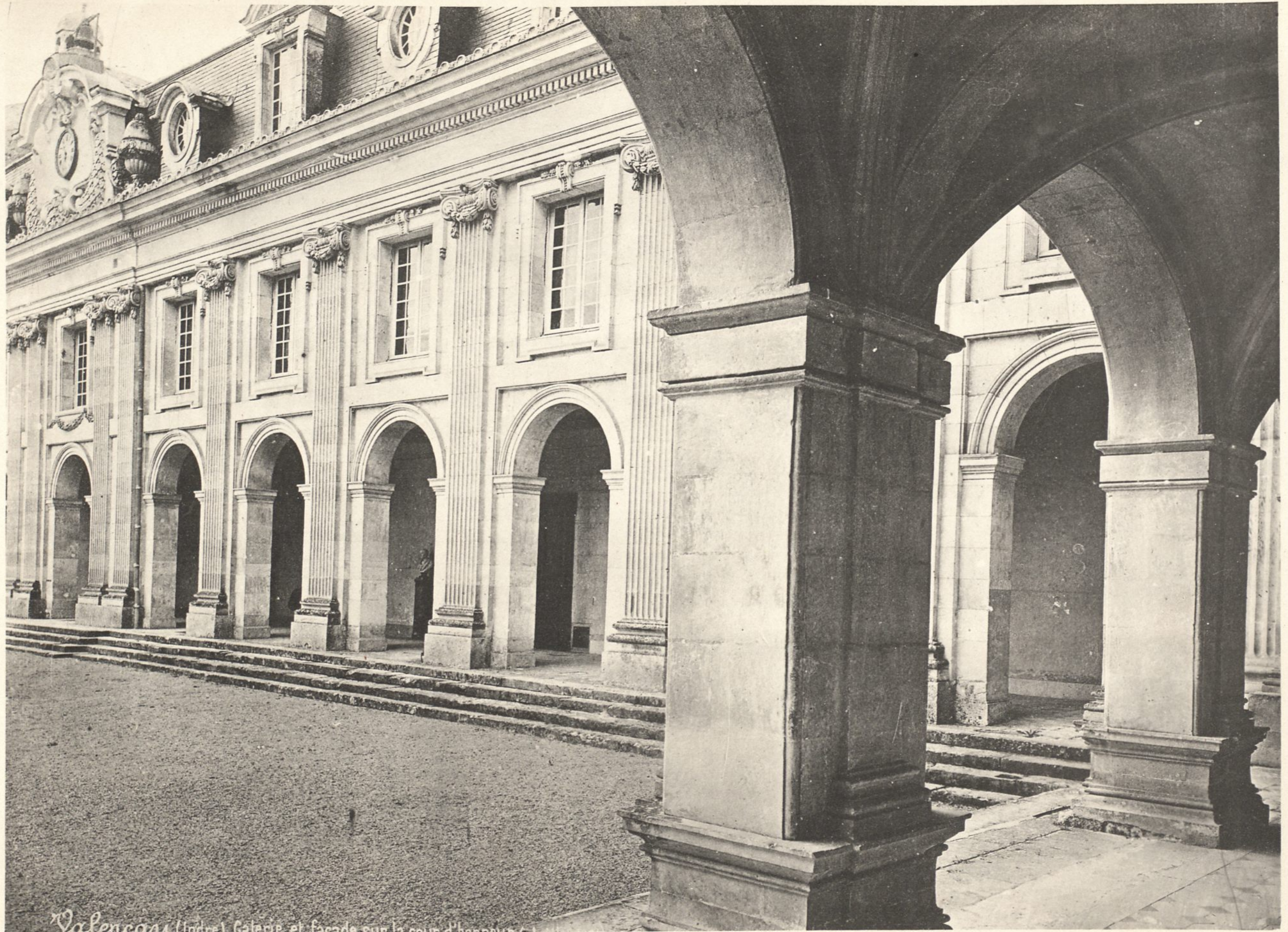

Valençay (Indre). Galerie et Façade sur la Cour d'Honneur.

Dr. Guichard, éditeur, Fribourg-Saint-Martin, 188, Paris.

Phot. Lemaire et Châtaignier, E.-L.

VALENÇAY (Indre). Galerie et Façade sur la Cour d'Honneur.

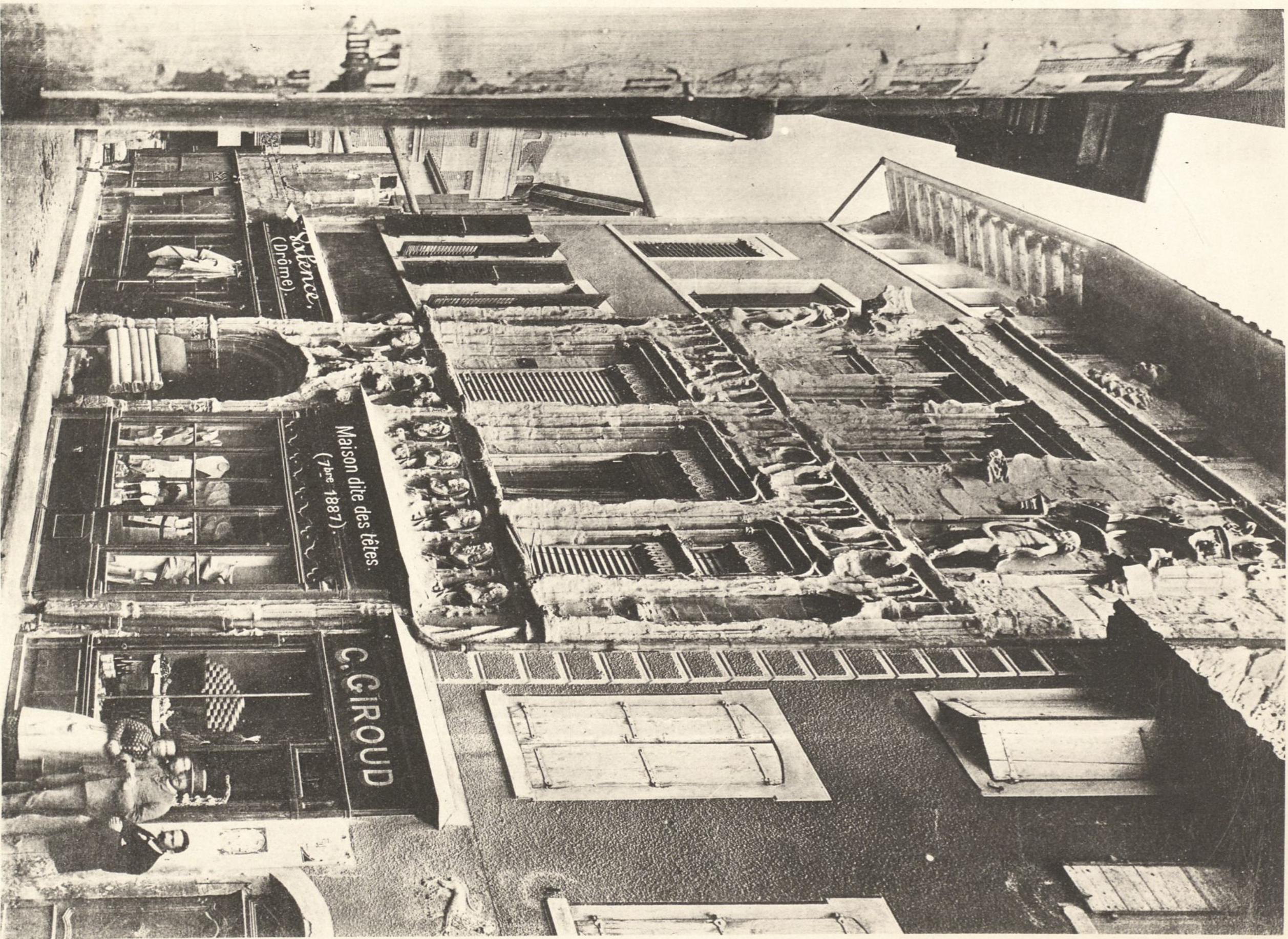

Académie, album, peintures murales, etc., etc.

VALENCE (Drôme). Maison dite des Fêtes.

Photo. L. Comte et F. L. L.





