

Technische Hochschule in Breslau
Lehrstuhl für Baukunst

Bestandsbuch Nr. 17

Abt. _____

Das Gesicht Schlesiens

(Landschaft, Volk und Wirtschaft)

Das Veröffentlichungsrecht der Bilder nur durch: **Hanns Semm**,
Breslau 1, Gellhornstr. 4 / Kupfertiefdruck: **Wilh. Gottl. Korn**, Breslau

Das Gesicht Schlesiens

(Landschaft, Volk und Wirtschaft)

142 Aufnahmen von

Hanns Semm

447
POLITECHNIKA WROCLAWSKA
Katedra Historii architektury

POLITECHNIKA WROCLAWSKA
WYDZIAŁ ARCHITEKTURY
KATEDRA HISTORII
ARCHITEKTURY POLSKIEJ
NR. INW. 252.

Den heimattreuen Schlesiern

im In- und Auslande gewidmet

1935

Verlag: Alfred Gribsche, Buchhandlung, Breslau 1

Der Grundgedanke dieser Bildsammlung ist:

Die Liebe des Schlesiens mit seinem Heimatboden und mit all den in Schlesien lebenswichtigen Arbeiten auf das engste zu verbinden.

Wohl weiß ich, daß noch vieles fehlt, das aber soll in einem späteren Bande zusammengetragen werden.

In 142 Bildern Schlesien vollständig zu zeigen, ist ein Ding der Unmöglichkeit. Die Auswahl bereitete recht große Schwierigkeiten, und doch hoffe ich mit diesen Bildern das vielseitige Antlitz Schlesiens in seinen wesentlichen Zügen zu zeigen. Besonders bedankt seien die offiziellen Stellen, welche mit ihrem freundlichen Räte bei der Auswahl behilflich waren.

Möchte dieses Bändchen eine freundliche Aufnahme bei Allen in Schlesien und im Reiche finden.



Grenzland Schlesien

Aufbau





Grenzgebiet: Sand, Wacholder und Birken

Blick auf Thiergarten bei Grezhan



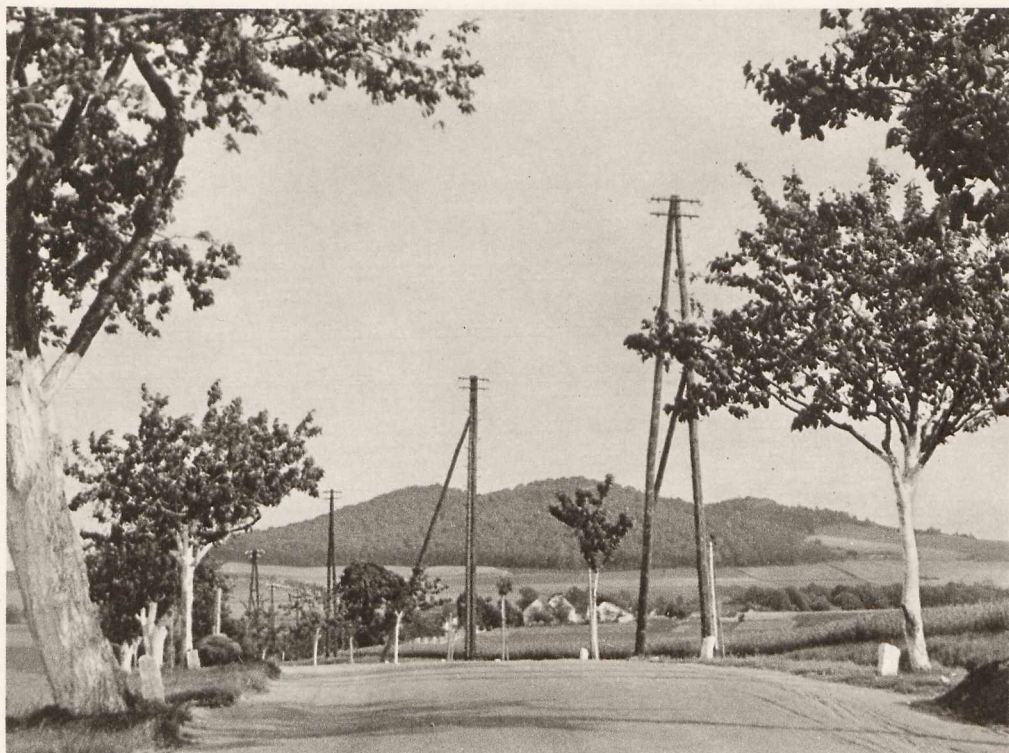

In der Gegend von Striegau

Am Bober bei Mallmitz





In Cosel (Oberschlesien)

Das Tal der „Wütenden Neiße“





Im Guleengebirge



Euledörfel

Gläzisch-Salkenberg im Eulengebirge



Barock-Portal
in Klein Weigelsdorf



Wartba





Kleine Teichbaude im Riesengebirge

Bild von der Brothaude zur Koppe

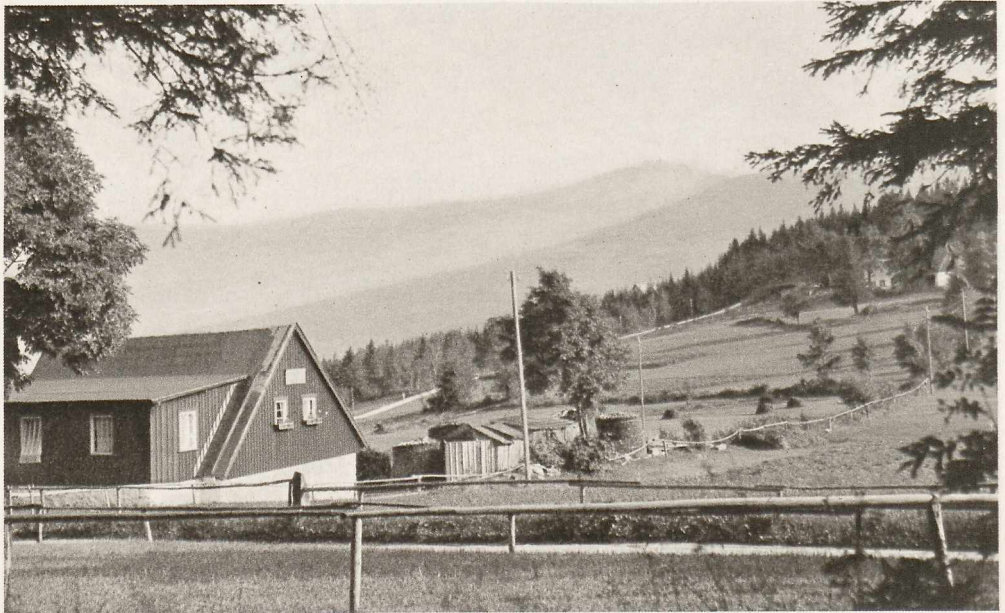



Die Alte Schlesiſche Baude

Die Lomniß bei Krummhübel im Rieſengebirge

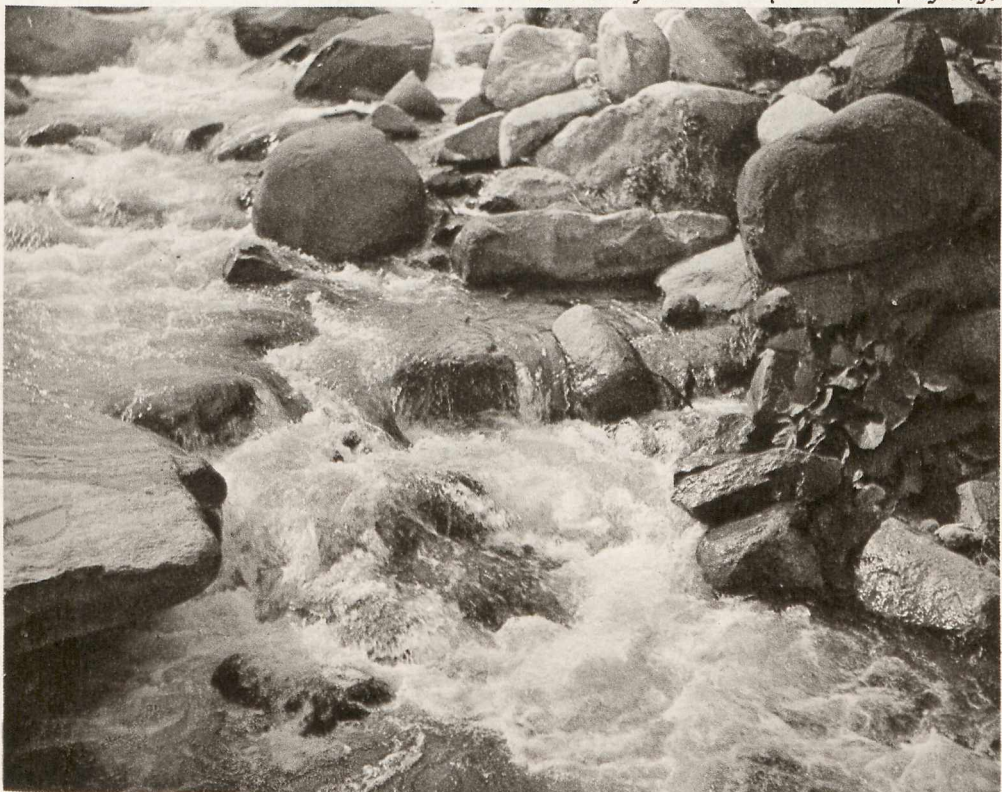

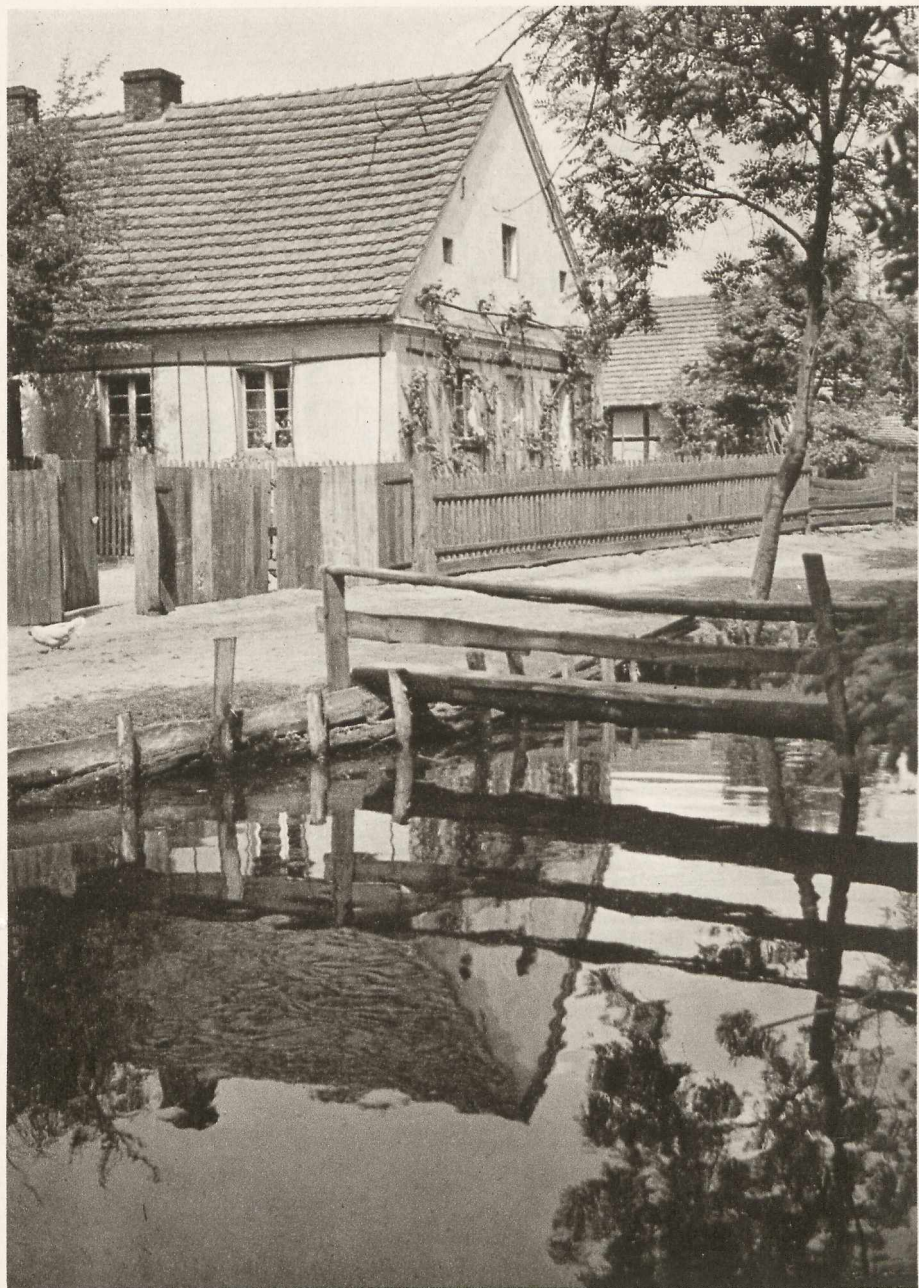

Gehöft in der Trachenberger Gegend



Ein Erbhof im Waldenburger Bergland



Strabe in Ebersdorf (Graßchaft)

Gehöft in Alt Jauer





Bauernhof im Tale der „Wütenden Neiße“

Ein Bauerngehöft in Oberschlesien





Oderwald mit Oder im Kreise Breslau



Oberschlesischer Wald bei Rudzinitz



Lastkahn auf der Oder

Baggerarbeiten auf der Oder in Oppeln





Der Oderhafen in Glogau

Oderschleuse bei Oswitz

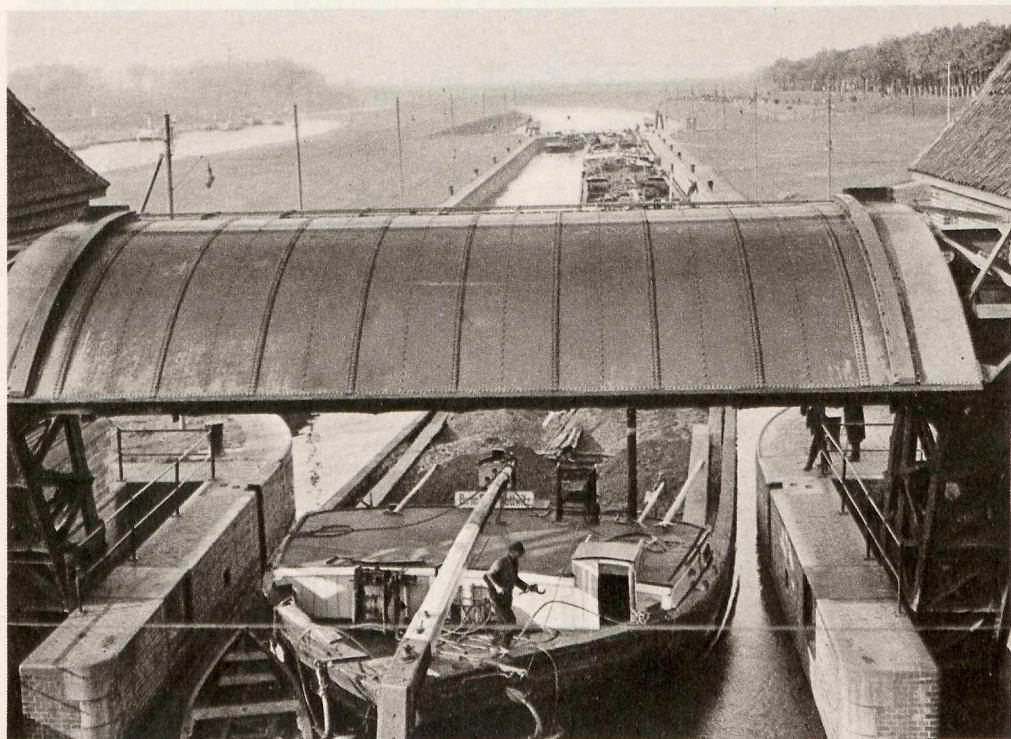



Eines der Oberhafenbecken in Cosel (Oberschlesien)



Der Klodnitzkanal in Gleiwitz (Oberschlesien)

Am Klodnitzkanal vor Cosel (Oberschlesien)





Im Militisch-Trachenberger Seengebiet

Am Schlawasee, dem größten See Schlesiens





Der Zinnersee im Kreise Ohlau

Staubedensee in Ottmachau





Die schöne Dorfanlage in Meleschwitz

Am Dorfweiler im Kreise Grottkau



Düngen des Aders
in Mittelschlesien



Pflügen in Oberschlesien





Heimkehr von der Feldarbeit (Landkreis Breslau)

Vor der Schmiede in Grottkau





Heuernte im Kreise Bolkshain



Kartoffelernte in Oberschlesien

„Kappellen“ Aufstellen des im Wasser gerösteten Glachses



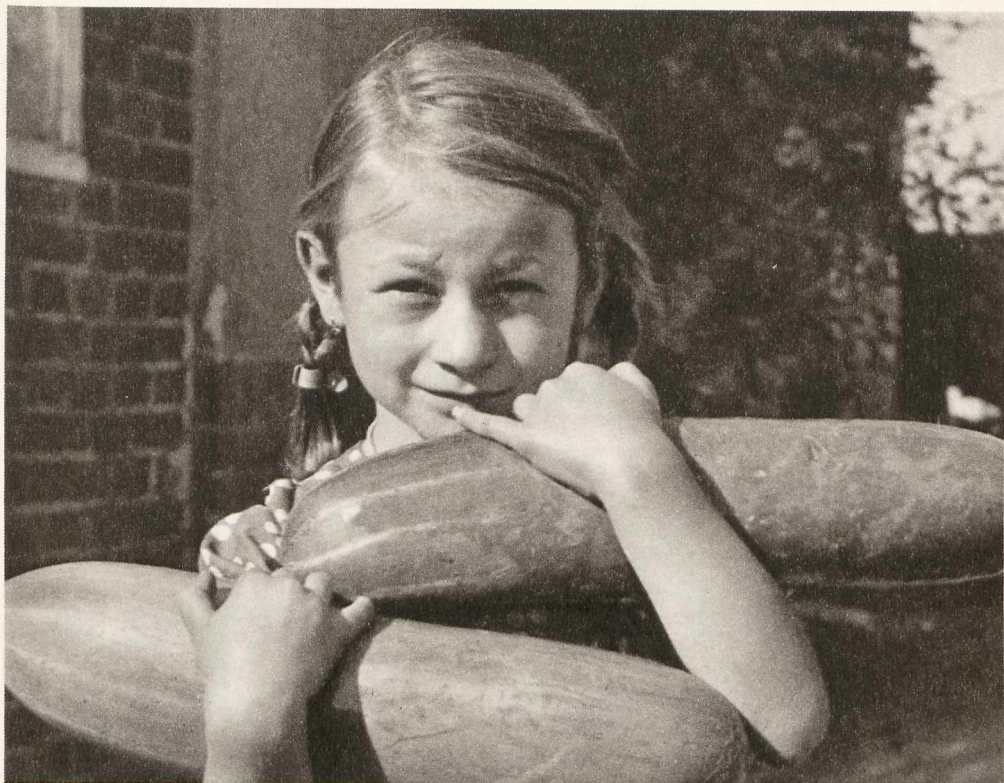

Liegnitzer Gurken

In einer der großen Liegnitzer Gärtnereien





Beim Binden der Erntekrone

Der Erntefestzug im Waldenburger Berglande



Katholische
Kirche in
Rothsürben



Inneres der Friedenskirche in Jauer



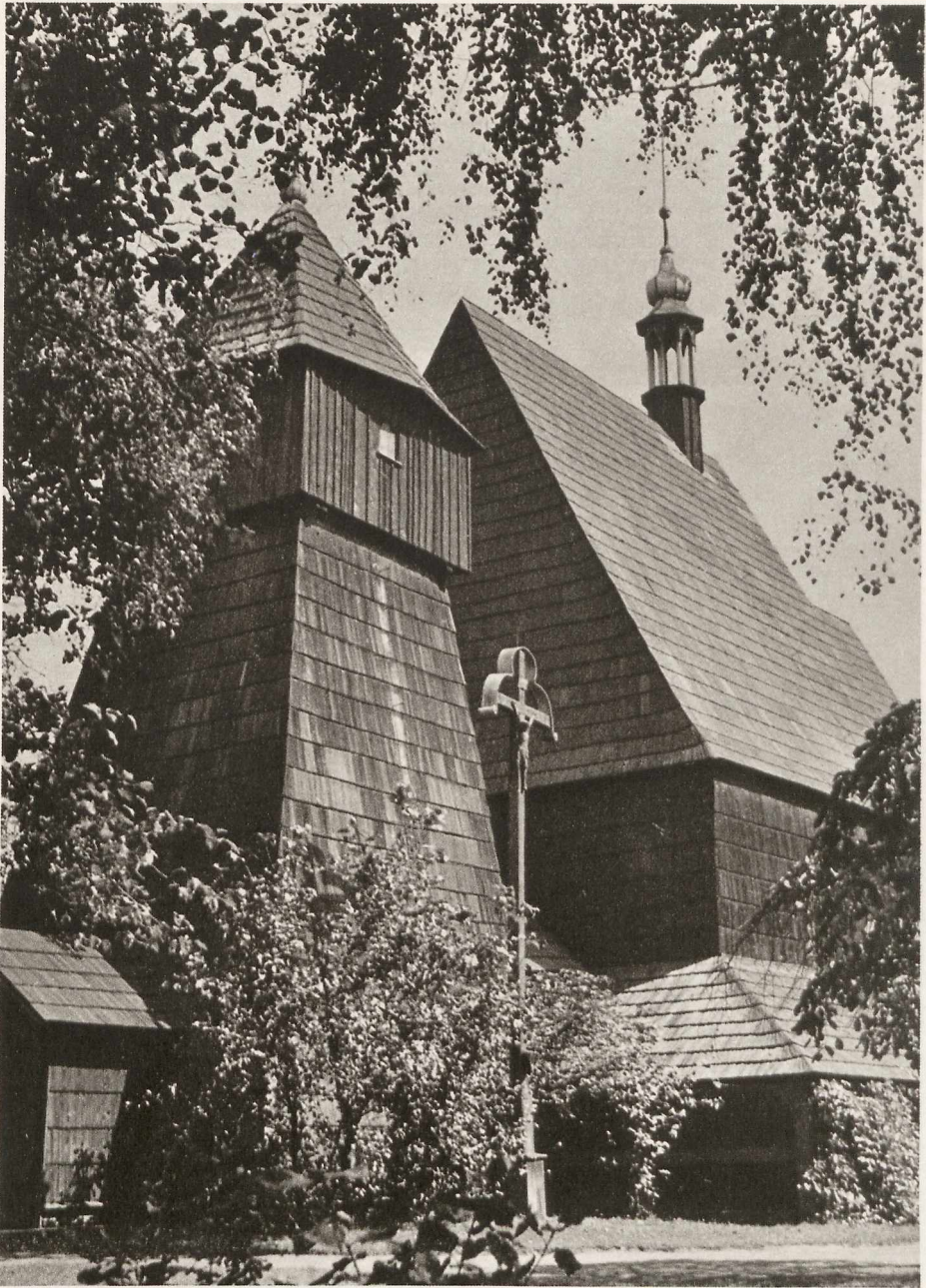

Schrottholz Kirche in Beuthen (Oberschlesien)

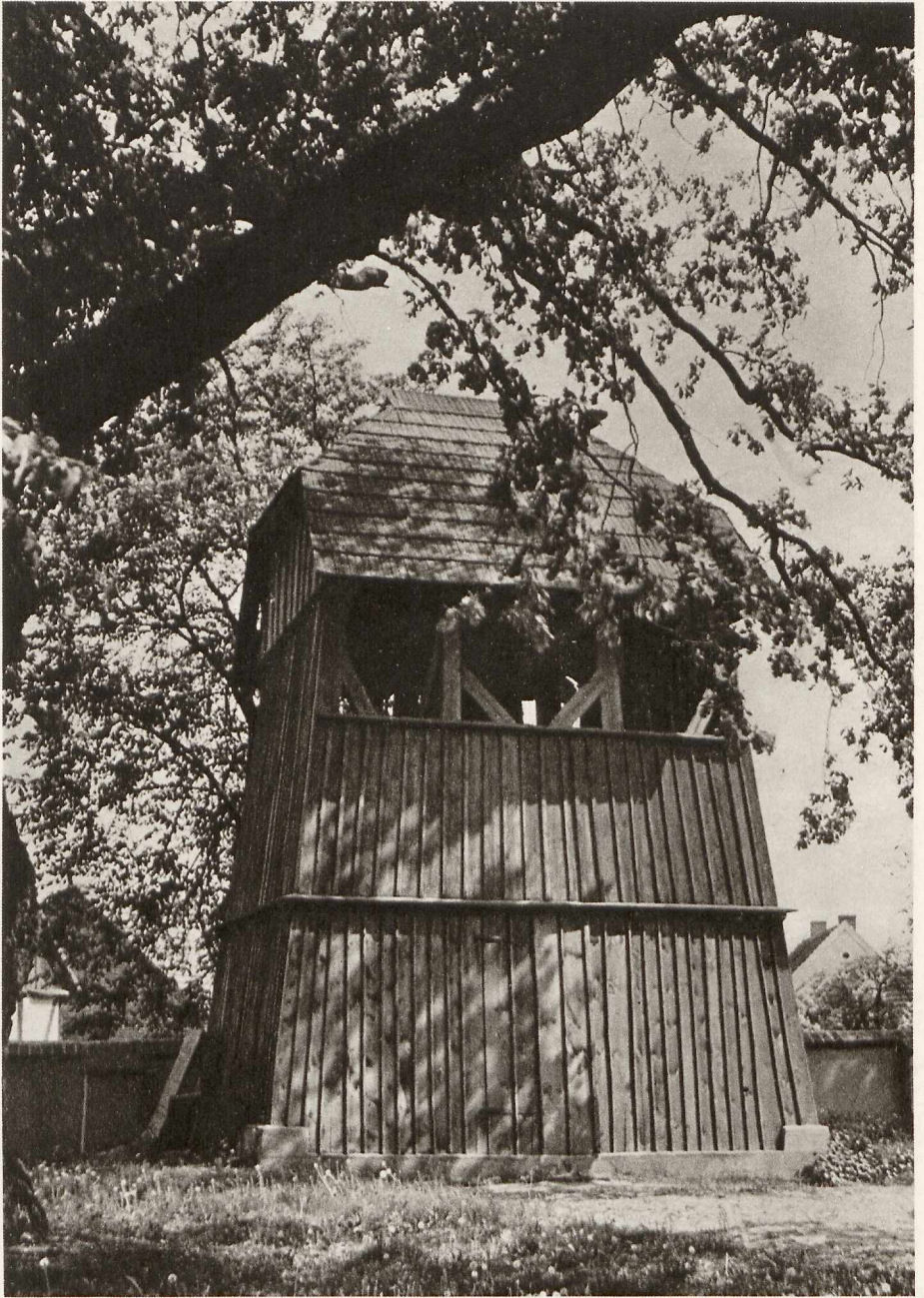

Alter Glockenturm in Sulau



Portal der katholischen Pfarrkirche zu Striegau



Christus am Kreuze (Teilstück) aus dem Breslauer Erzbischöfl. Diözesanmuseum (vor 1400)

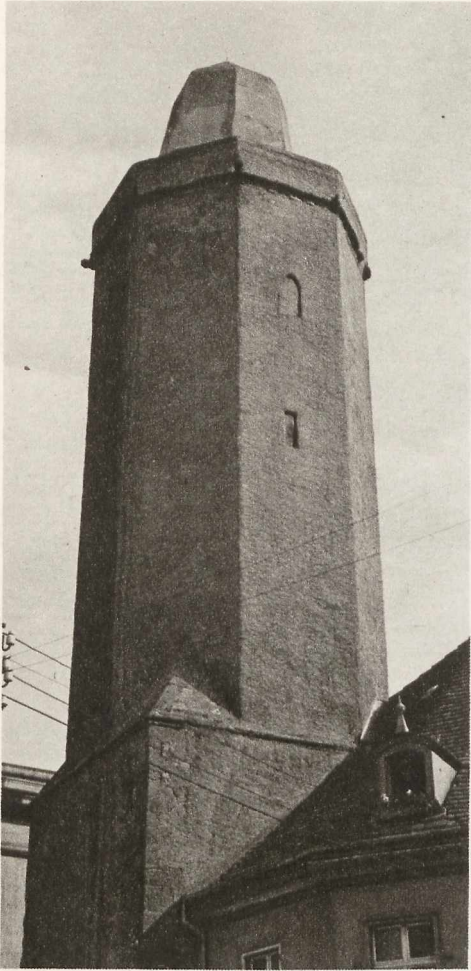

Der Striegenturm in Jauer,
ein Rest der mittelalterlichen Befestigung

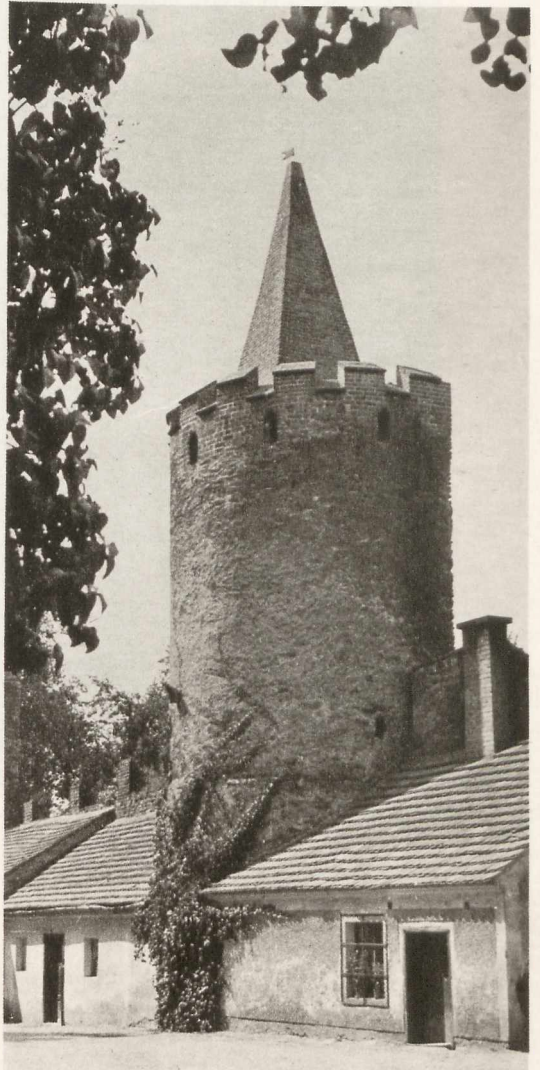

Wehrturm an der Wallpromenade in Patschkau

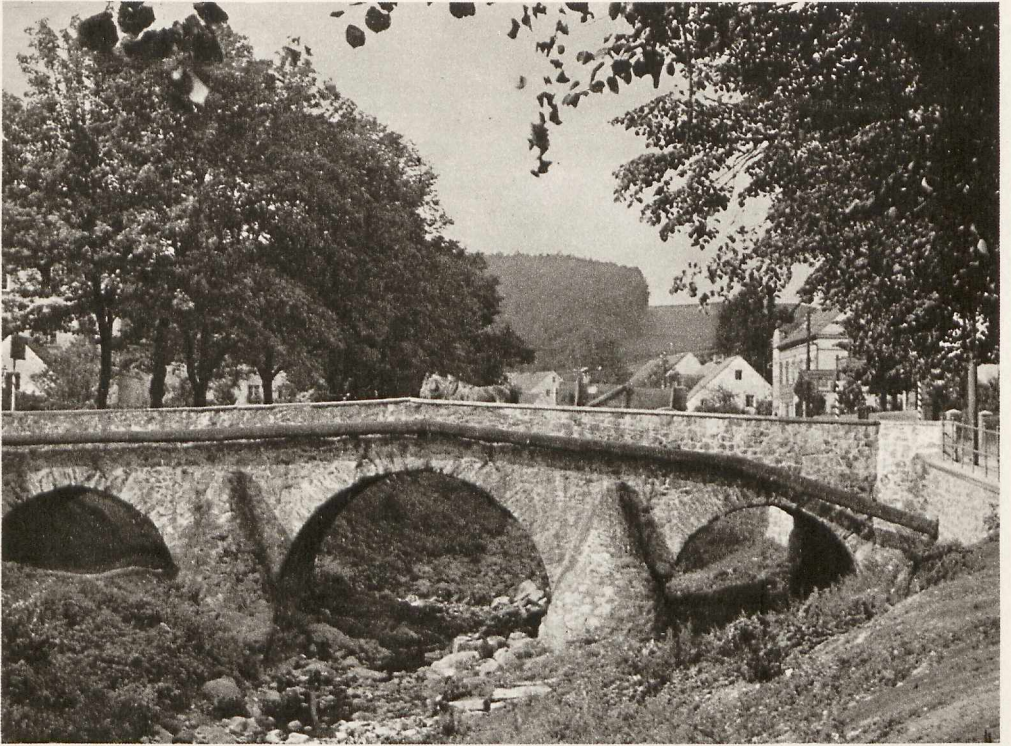

Steinbrücke über die Polsnitz in Freiburg

Holzbrücke über den Bober zwischen Sprottau und Sagan



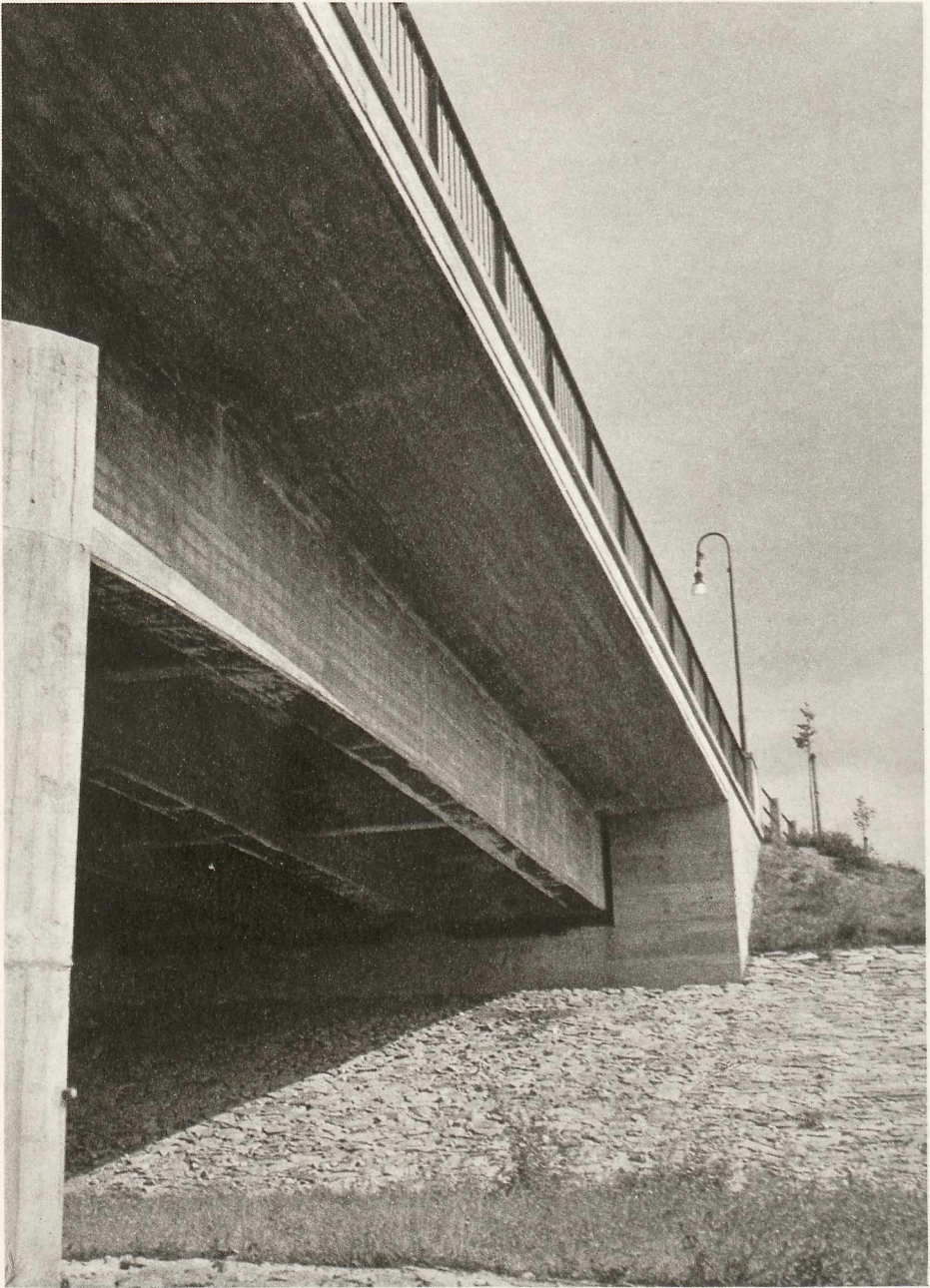

Die Ostlandbrücke in Glogau



Weißviadukt in Görlitz



Junge Oberschlesierinnen

Hütejunge aus der Schönwalder Gegend (Oberschlesien)





Grenzlandmenschen aus der Militsch-Trachenberger Gegend

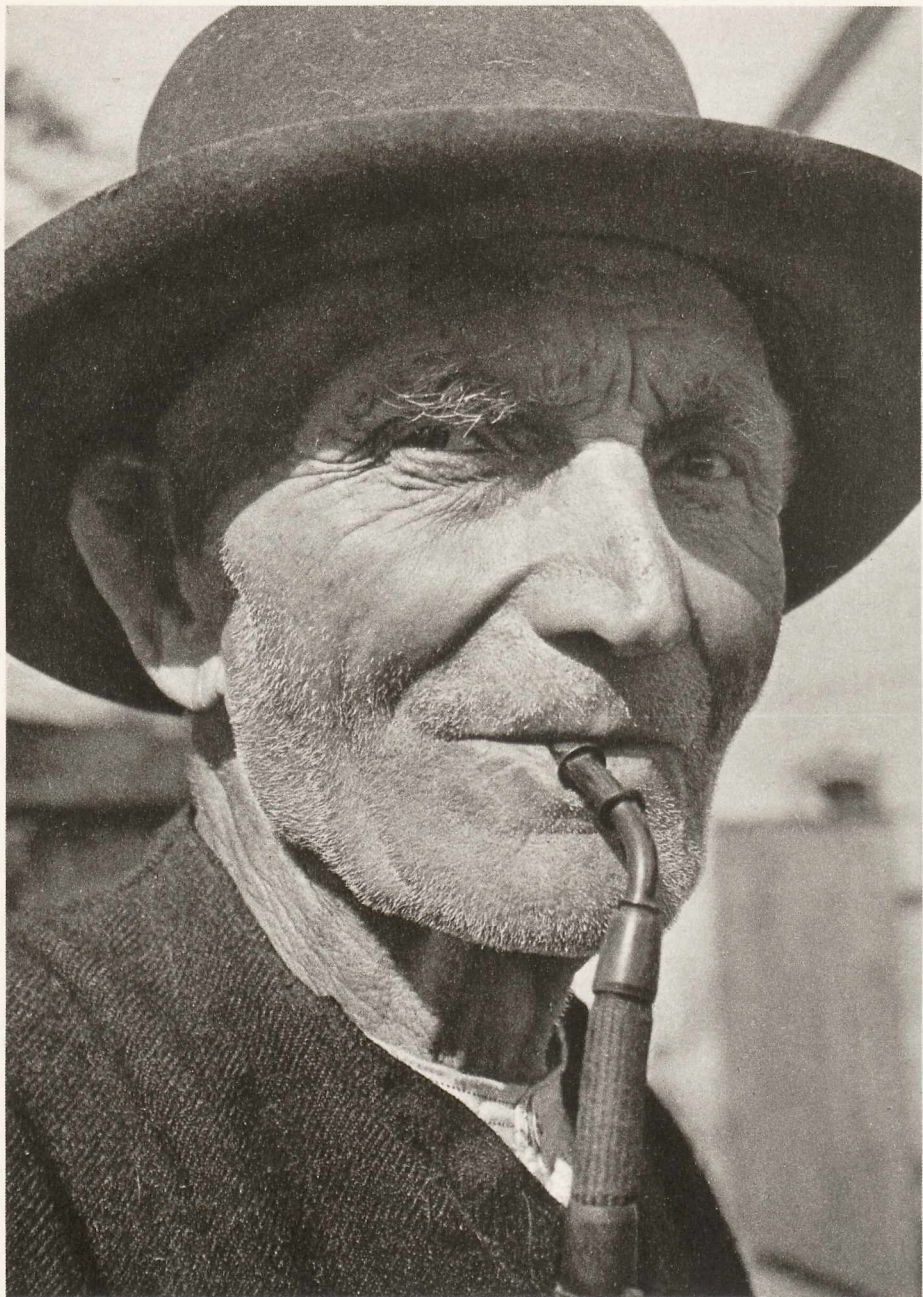

Bauer aus Rudzinitz (Ober[ö]st[er]reich)

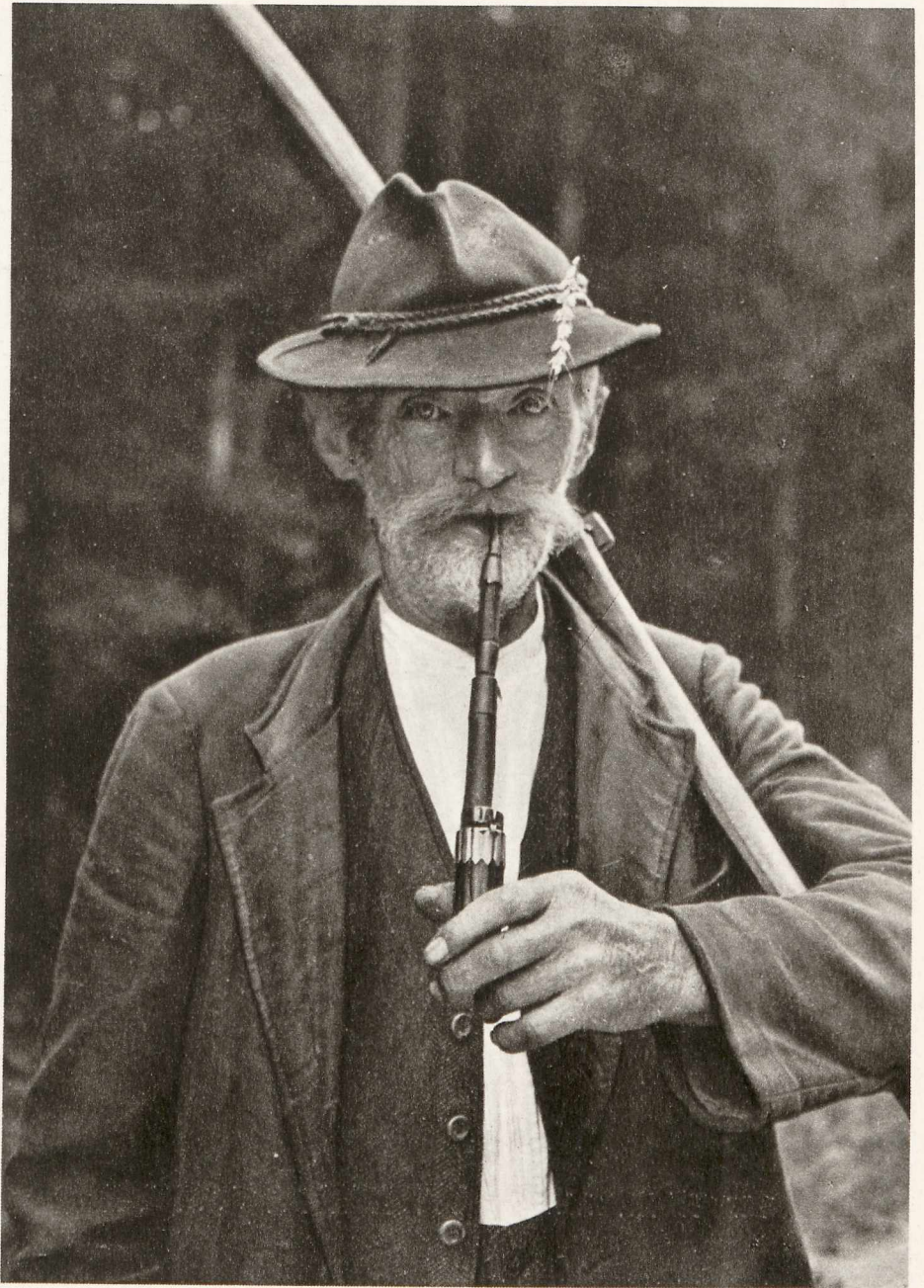

Aus der Grafschaft Glaz

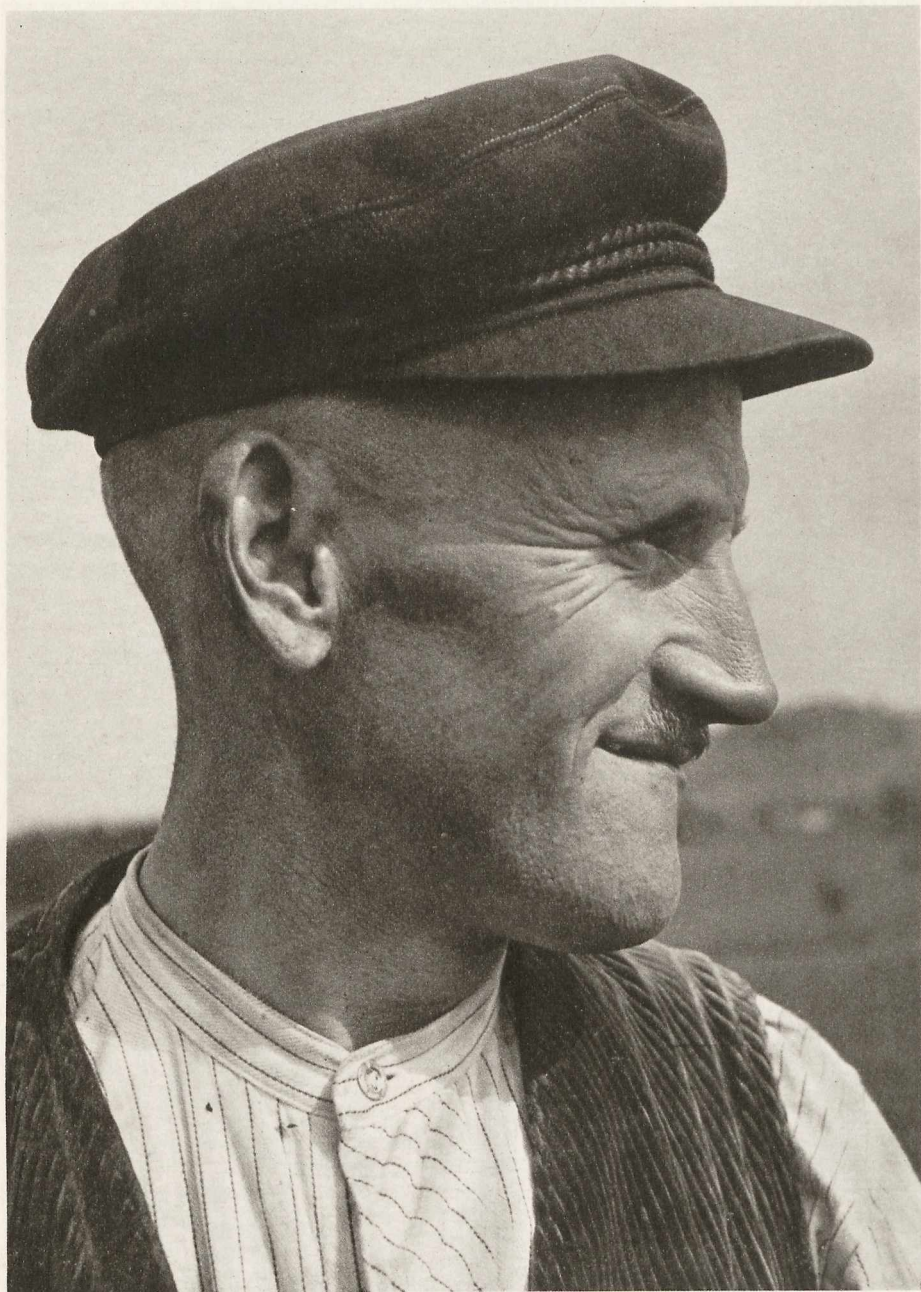

Erbhofbauer aus dem Waldenburgischen

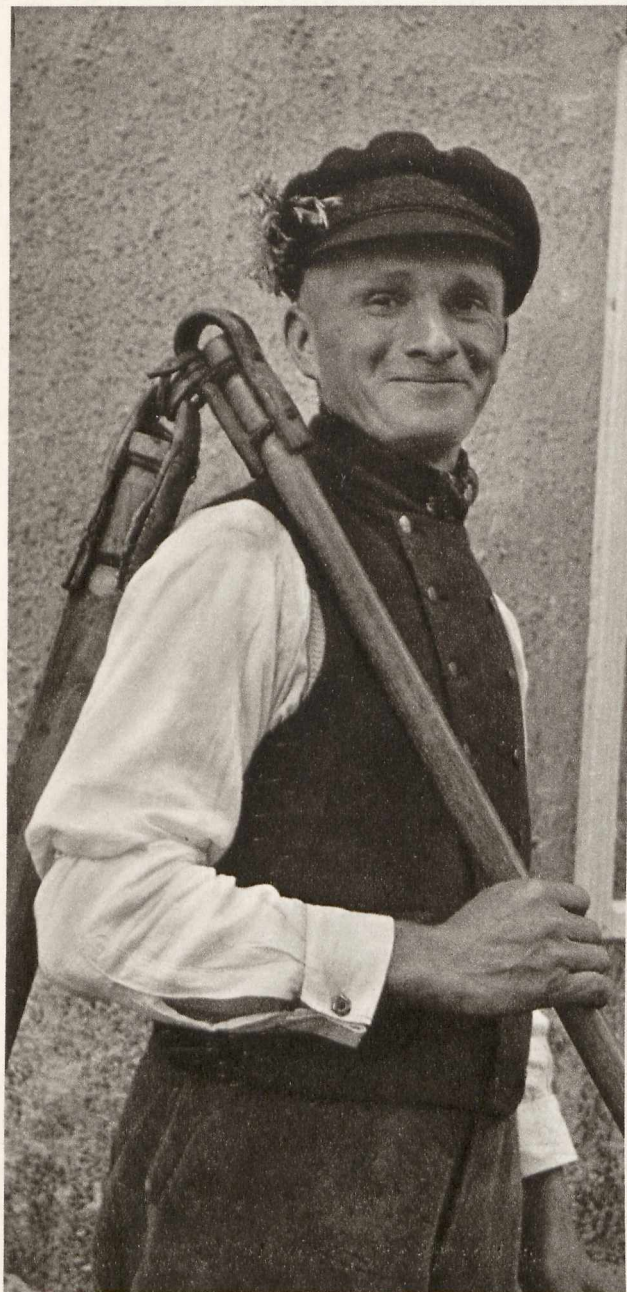

Jungbauer mit Dreschflegel



Landhelferin in neuer Tracht





Kumpel aus den Waldenburger Bergwerken



Kinder in Waldenburger Tracht

Grasschaffer Typen (Aus einem Festzuge)





Schönwalder Tracht (Oberſchleſien)



Riesengebirge: Schreiberhauer Tracht



Roßbergerin (Oberschlesien)



Alt-schlesische Bauernstube im Suchwinkel

Kaminecke in der Bauernstube





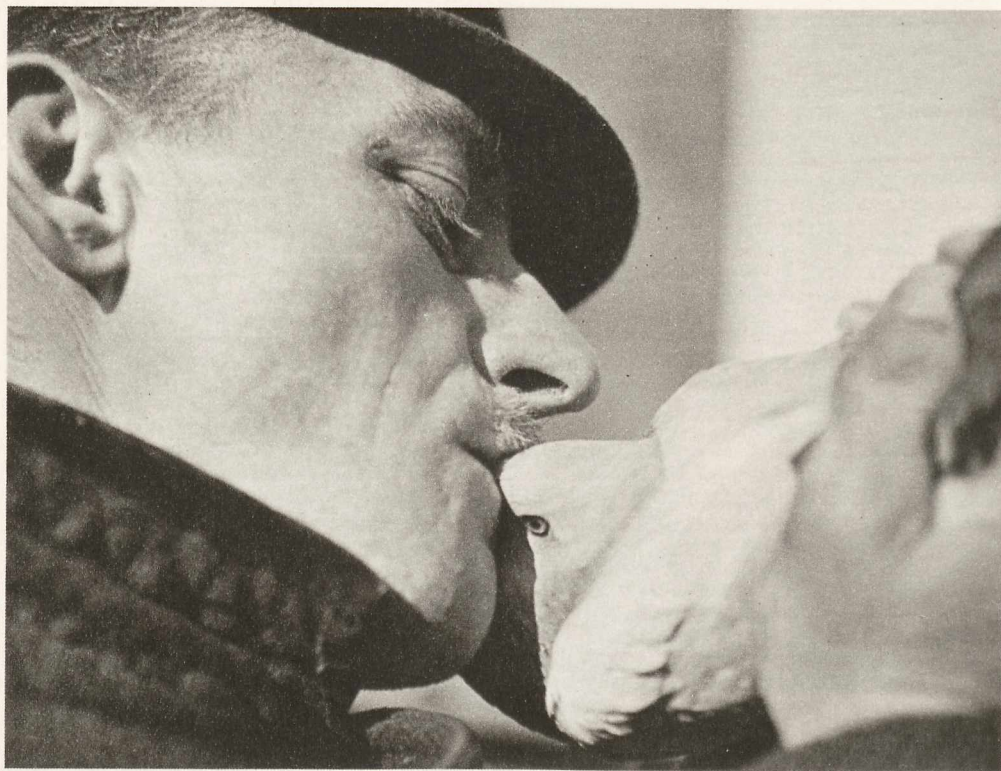

Taubenmarkt in Freiburg

Krammarkt in Ohlau





„Tippel“-Markt in Breslau

Gemüsemarkt am Wachtelkorb in Liegnitz





Blick von der Ruine auf Boltshain

Ruine Boltzburg: Blick in das Herrenhaus



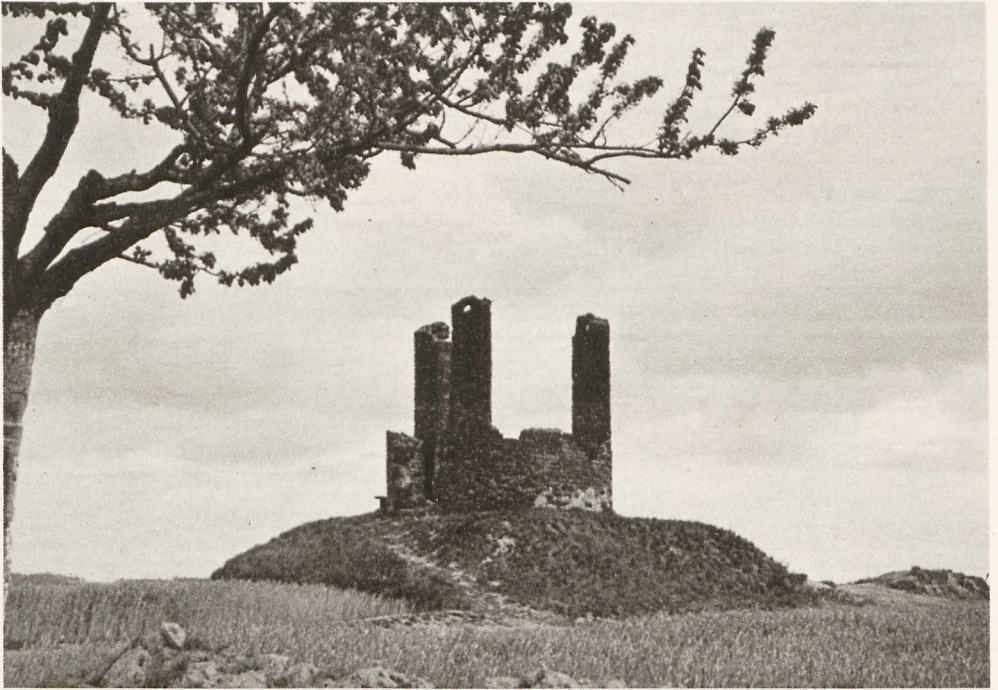

Galgen bei Kanth *Katy Horduscher*

Staupfäule in Kostenblut





Steinkreuze bei Groß-Mohnau

Sühnekreuz in Liebichau



Schloß Carlstube (Oberschlesien)

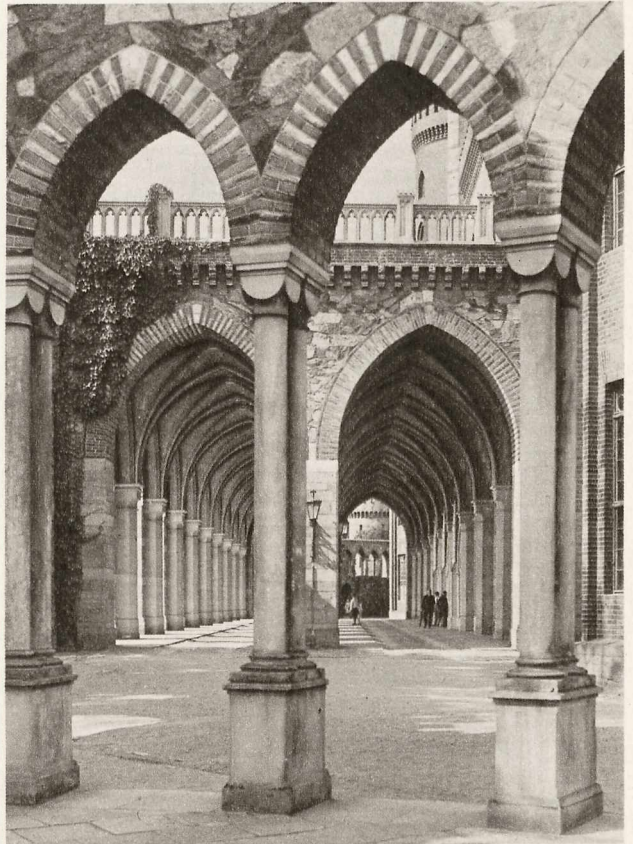



Das Schloß in Deutsch-Eissa

Schloß Sagan



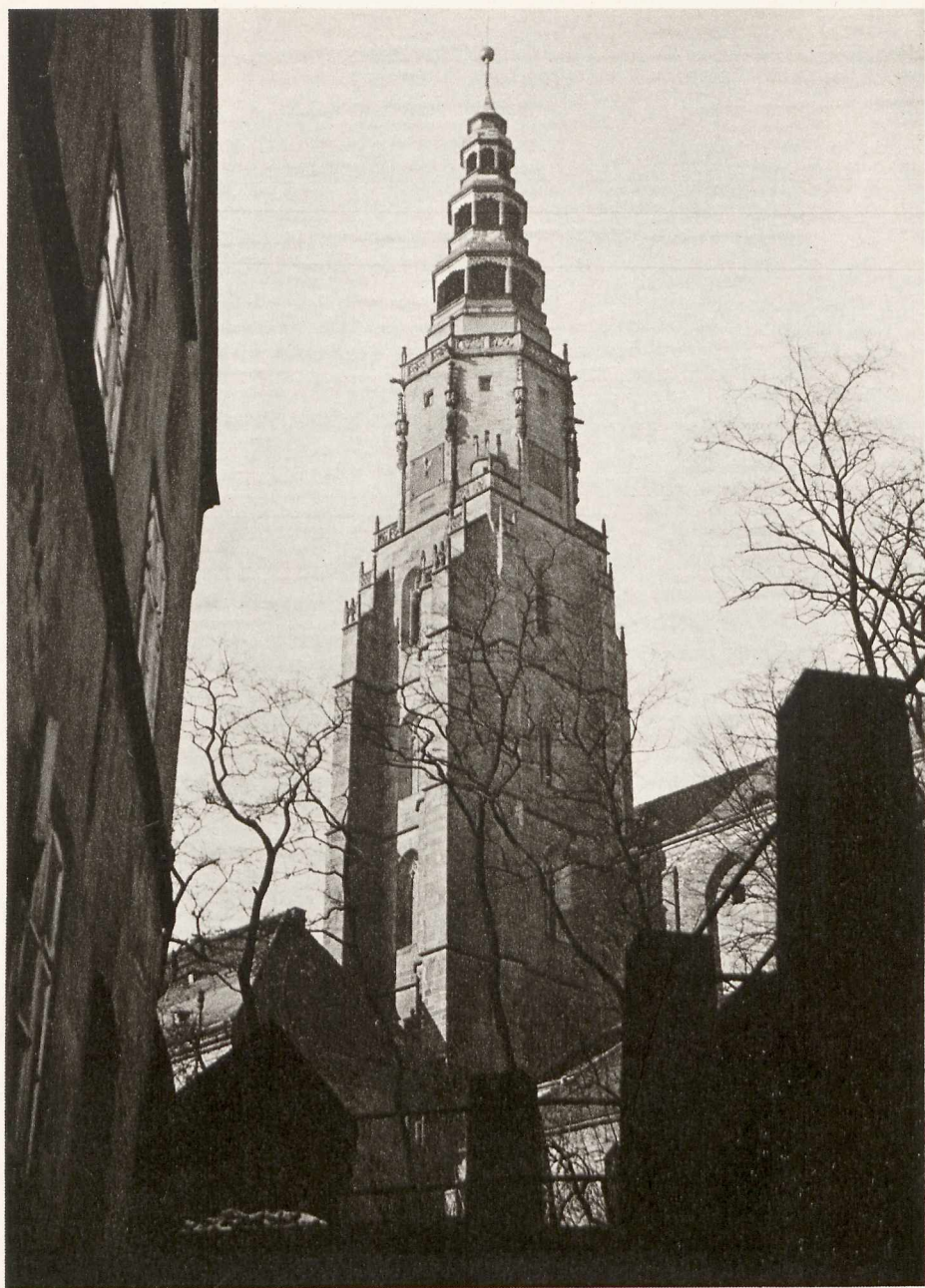

Schweidnitz, Der höchste Turm (103 Meter) Schlesiens der kath. Pfarrkirche



Schlesischer Barock: Kath. Johanniskirche zu Liegnitz

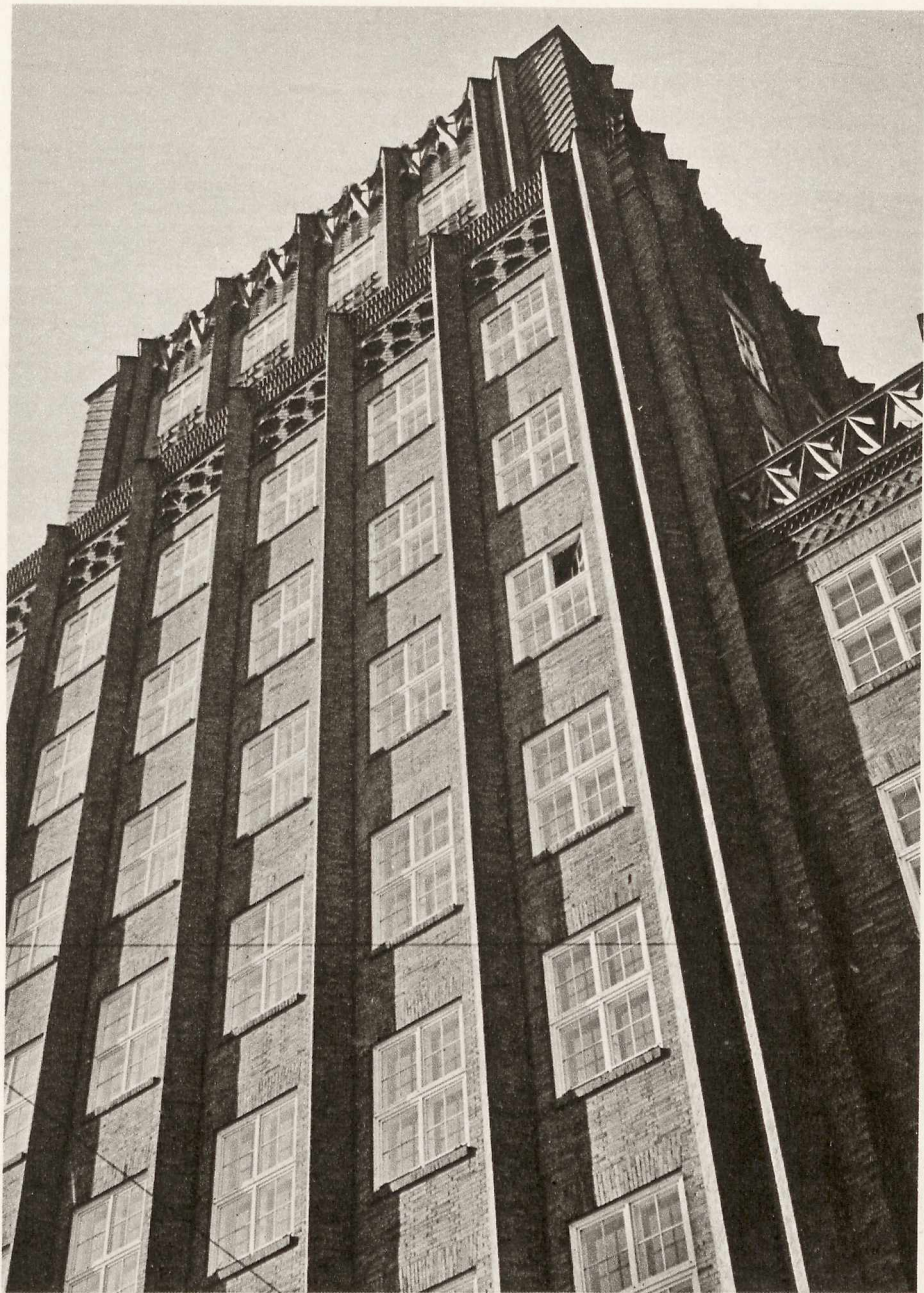

Breslau, Hochhaus des Postbedienstammes



Breslau, Hof des Ausstellungsgebäudes

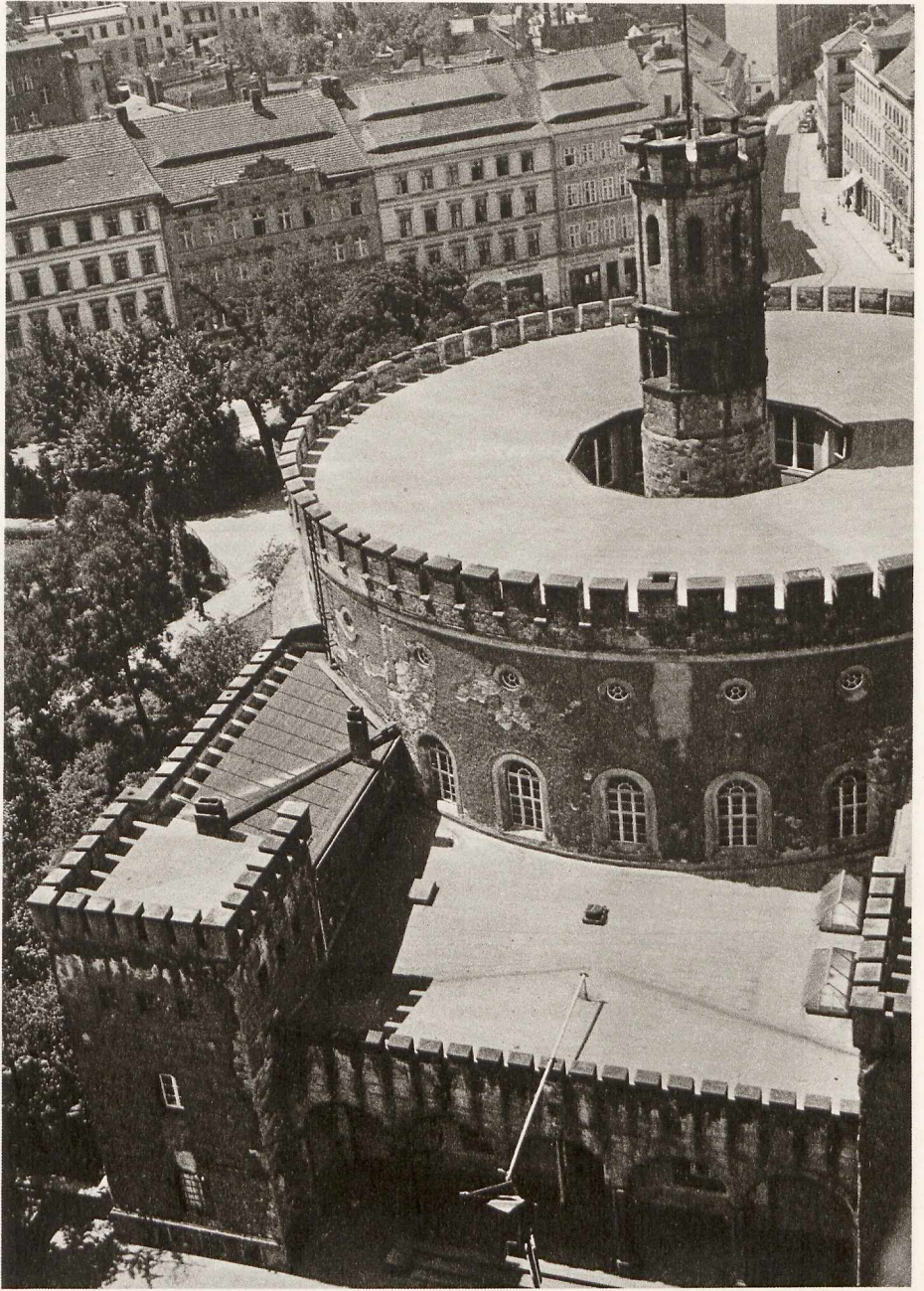

Görlitz, Kaisertrutz



Giebel eines Bürgerhauses in Beuthen an der Oder

Portal des Pfastenschlosses in Liegnitz





Neisse, Die Waage mit dem Rathhausturme



Hirschberg,
Neptunsbrunnen
auf dem Ringe



Hirschberg,
In den Lauben



Bunzlau, Wehrturm an der Stadtmauer



Habelschwerdt, Von der Unter- zur Oberstadt

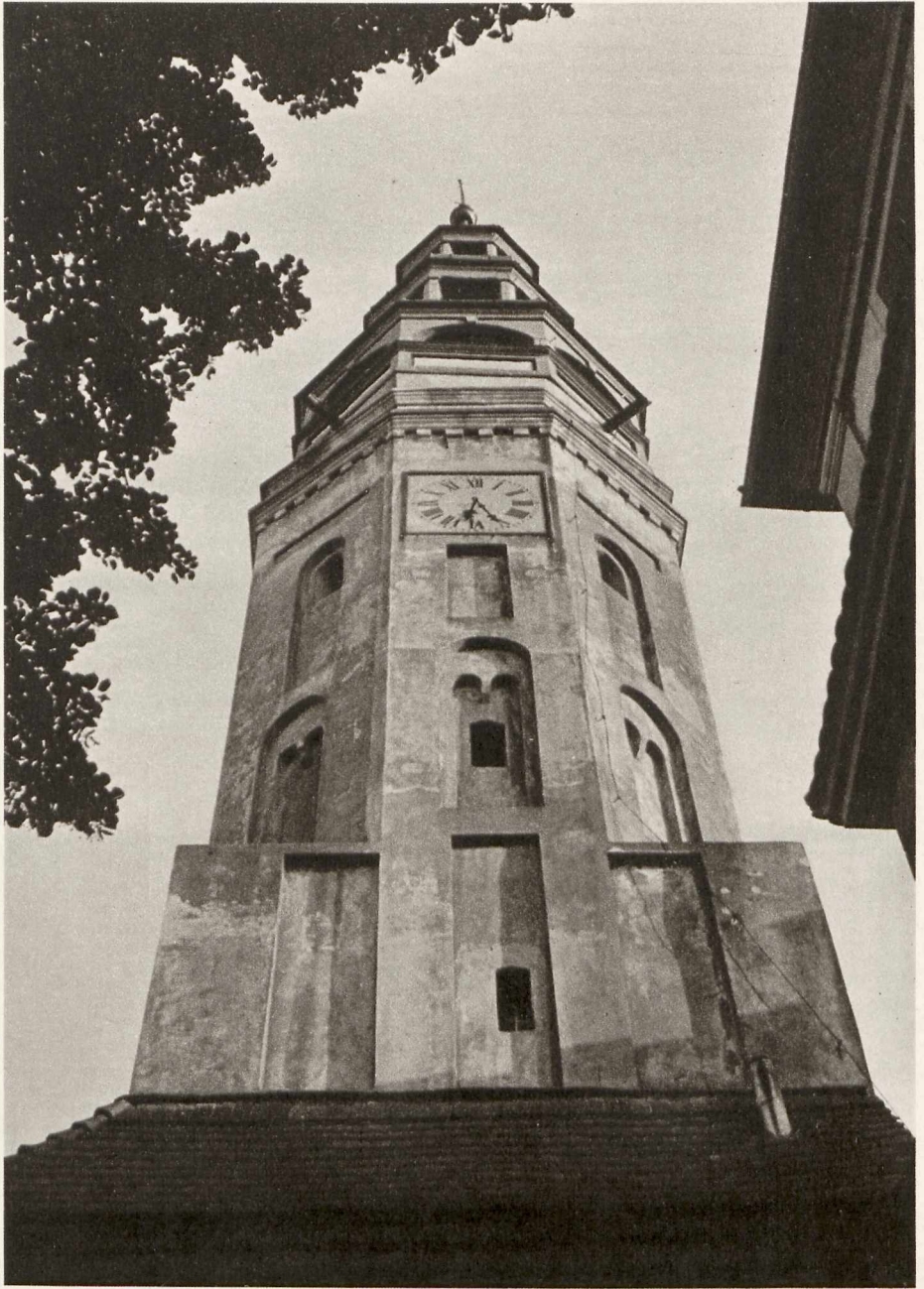

Grünberg, Der Rathaussturm



Sagan, Häuser am Bober

Glaß, Brückentorbrücke mit Minoritenkirche





Namslau, Ringede

In der Särbergasse von Freystadt



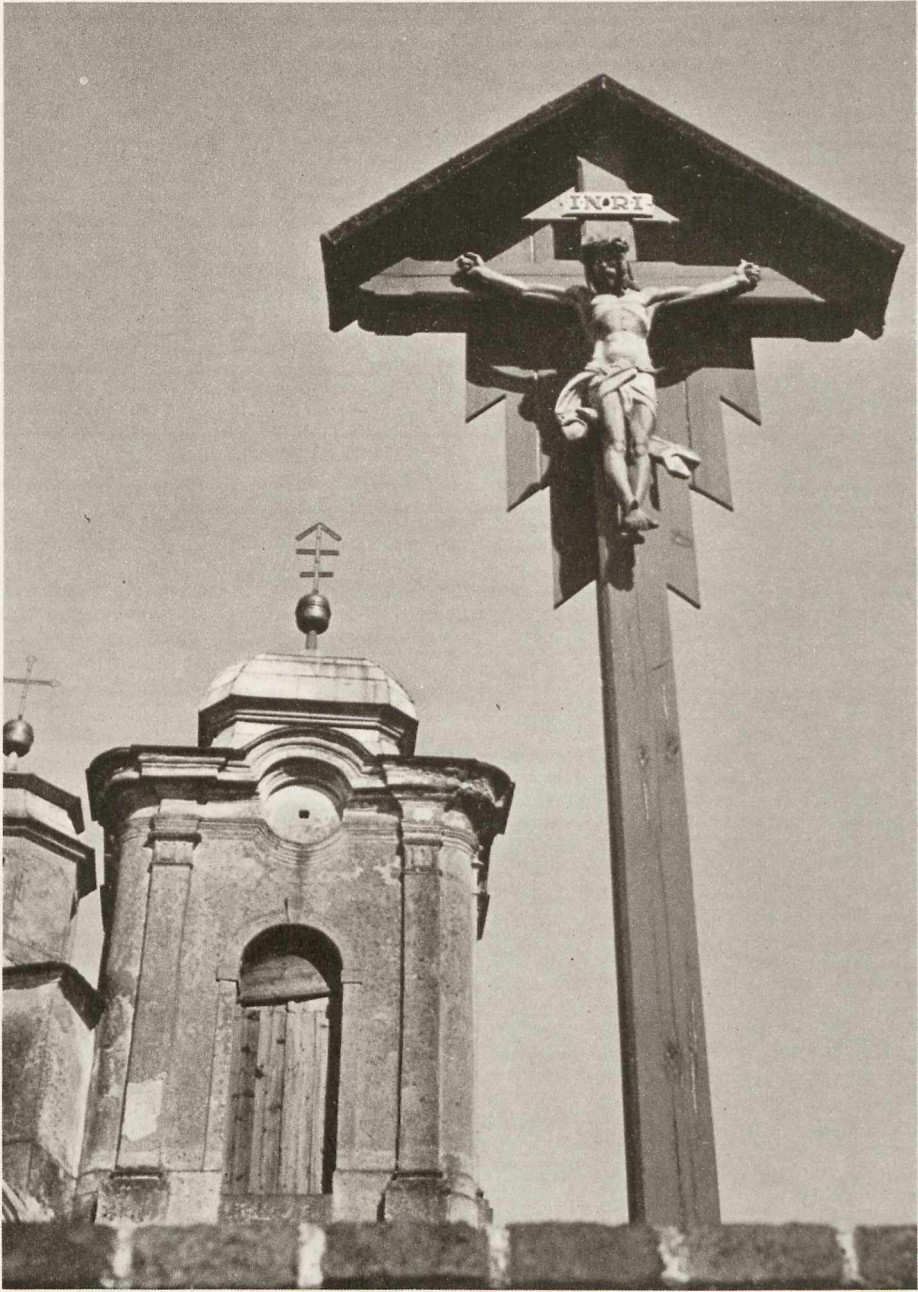

Sreyhan, Pfarrkirche



Sagan, Am alten Klosterhof

Neustadt (Oberschlesien), Bogengasse



Mittelwalde, Laubenhäuser





Bolkenhain, Ringlauben

Laubengang oberhalb der Reiße in Glas

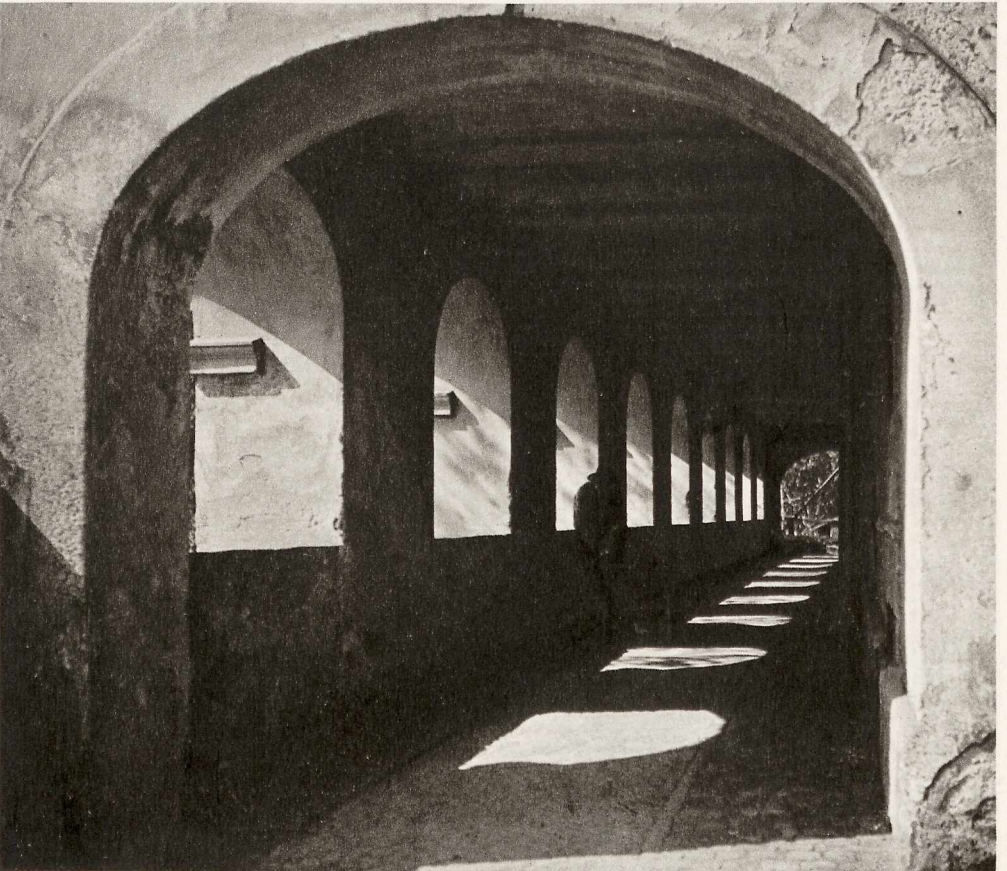

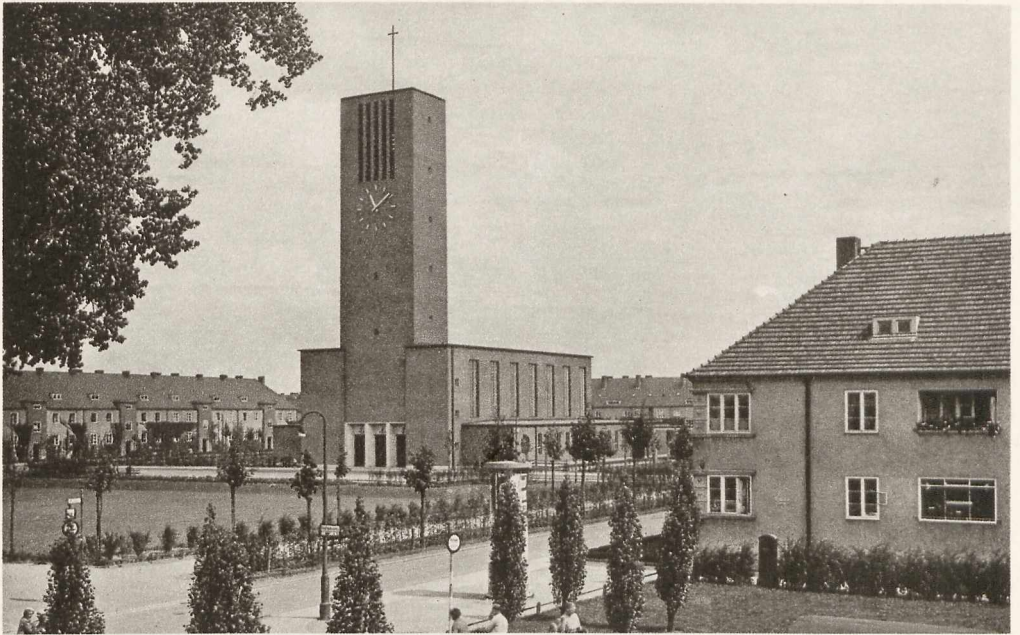

Breslau, Siedlung Zimpel mit der Gustav-Adolf-Gedächtniskirche

Stadttrandsiedlung in Bunzlau





Bunzlau, Die Tonkanne als Wahrzeichen auf einem Fabrikgebäude

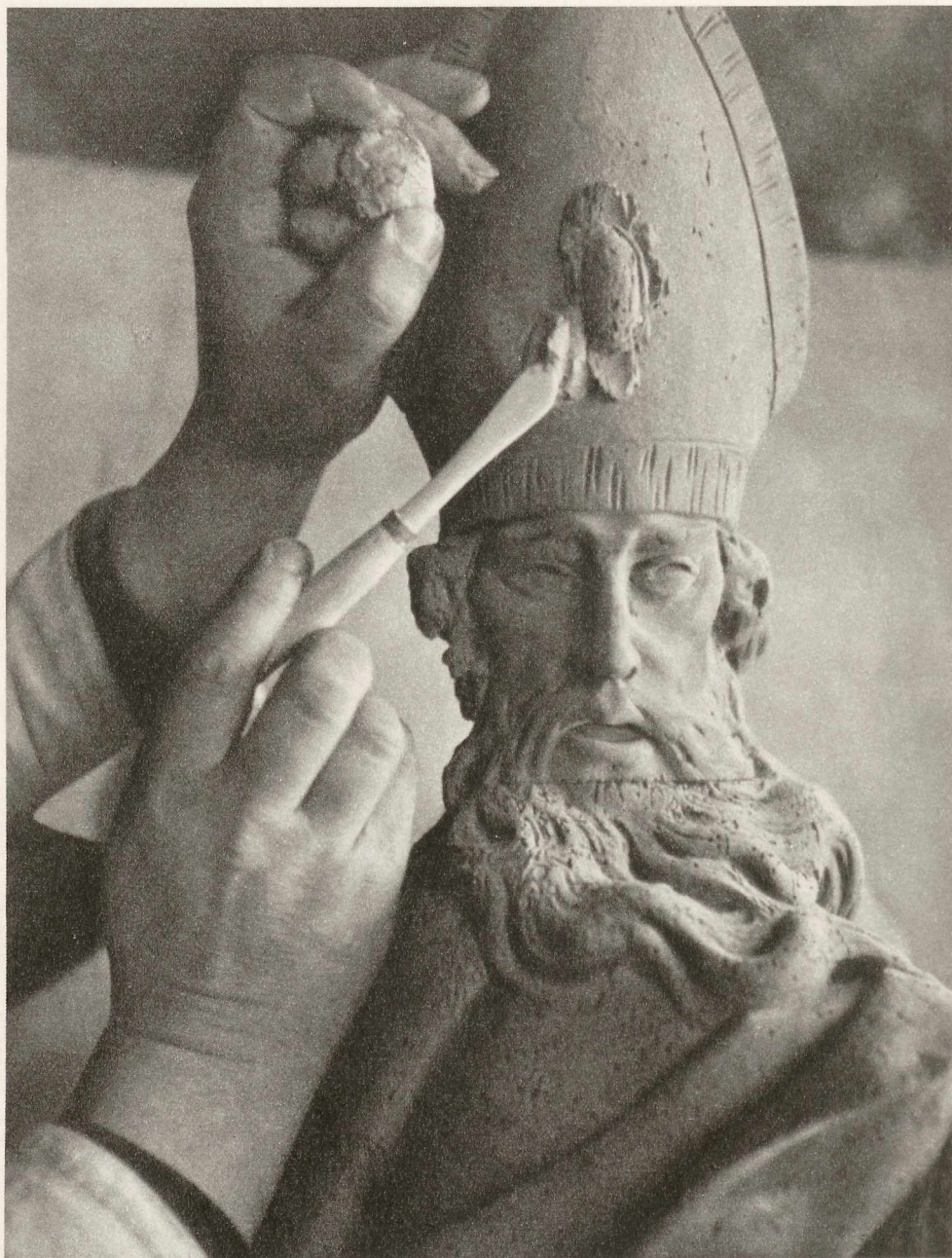

Beim Modellieren fehlender Teile an einer alten Bischofsfigur, welche renoviert wird (Graßchaft)

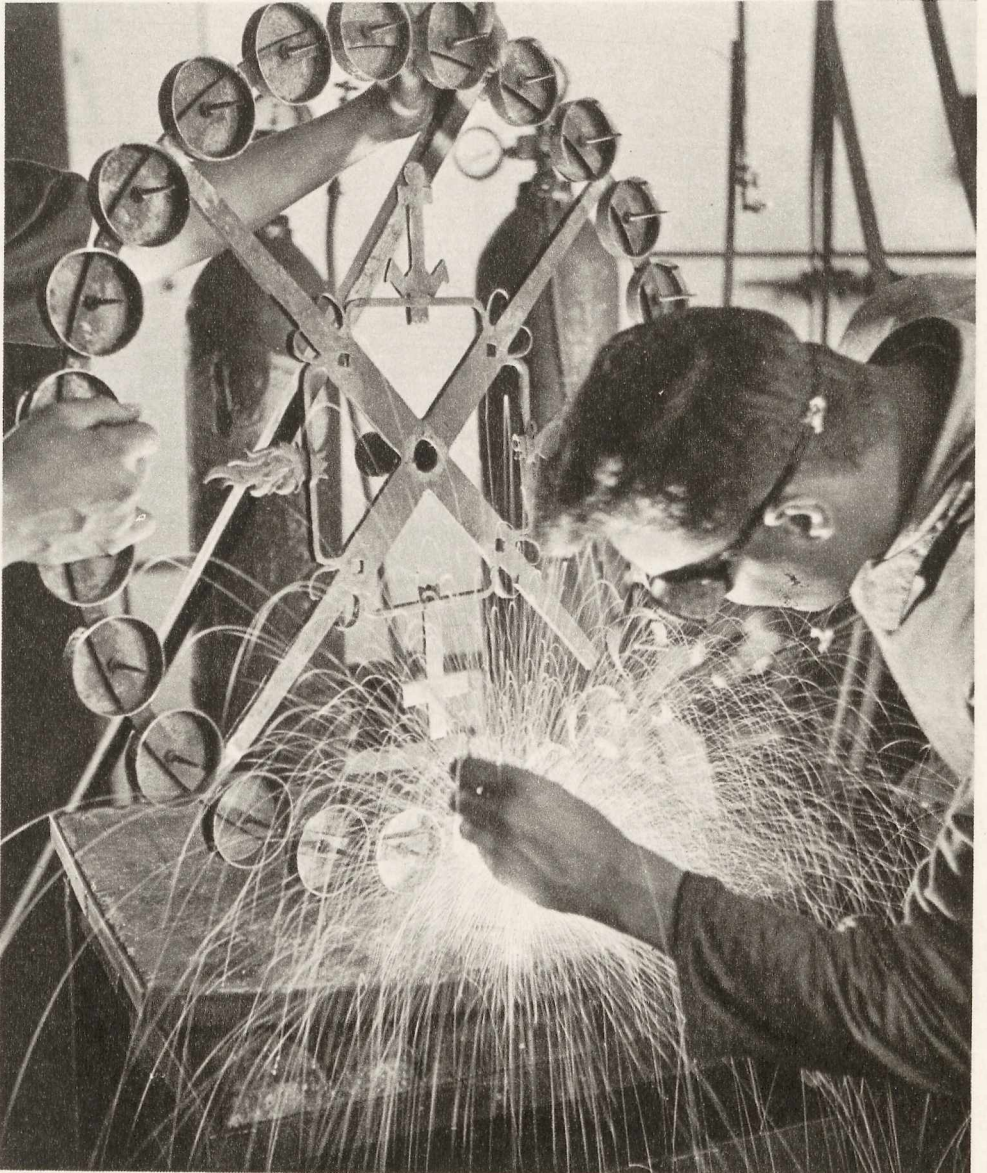

In der Kunstschmiede, Autogenes Schweißen



Glaszer Bildhauer beim Modellieren eines Kriegermales

Ein Graffschafter Glasgraveur





Laubaner Leinen



An der Druckmaschine: Herstellung von Abziehbildern für die Porzellanindustrie in Waldenburg
Holzverarbeitung in der Grafschaft: Fruchtförbchen





Waldenburger Porzellanindustrie

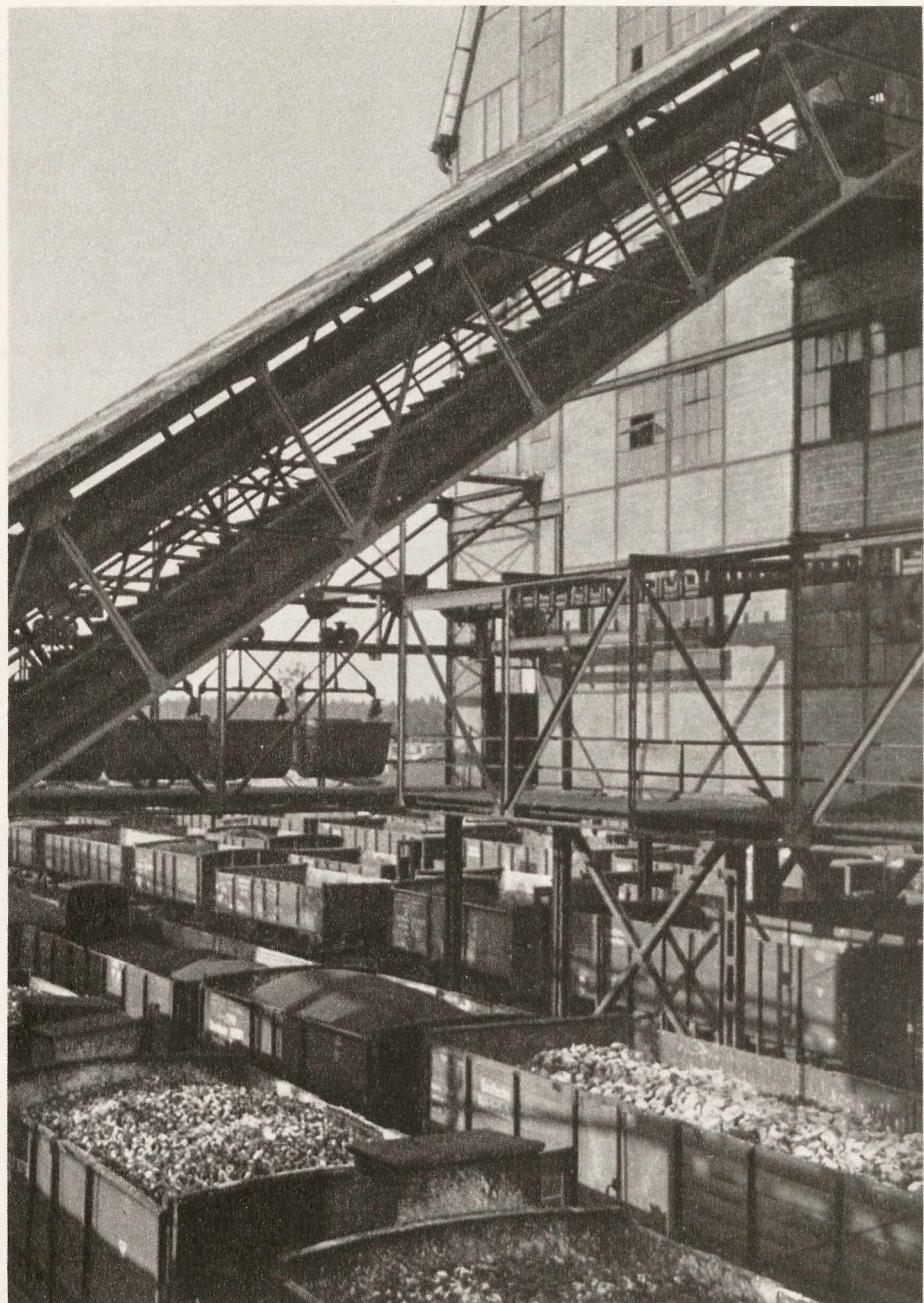

Eine Grube in Oberschlesien



Waldenburger Bergwert



Herstellung von Spiegelglascheiben in Altwasser

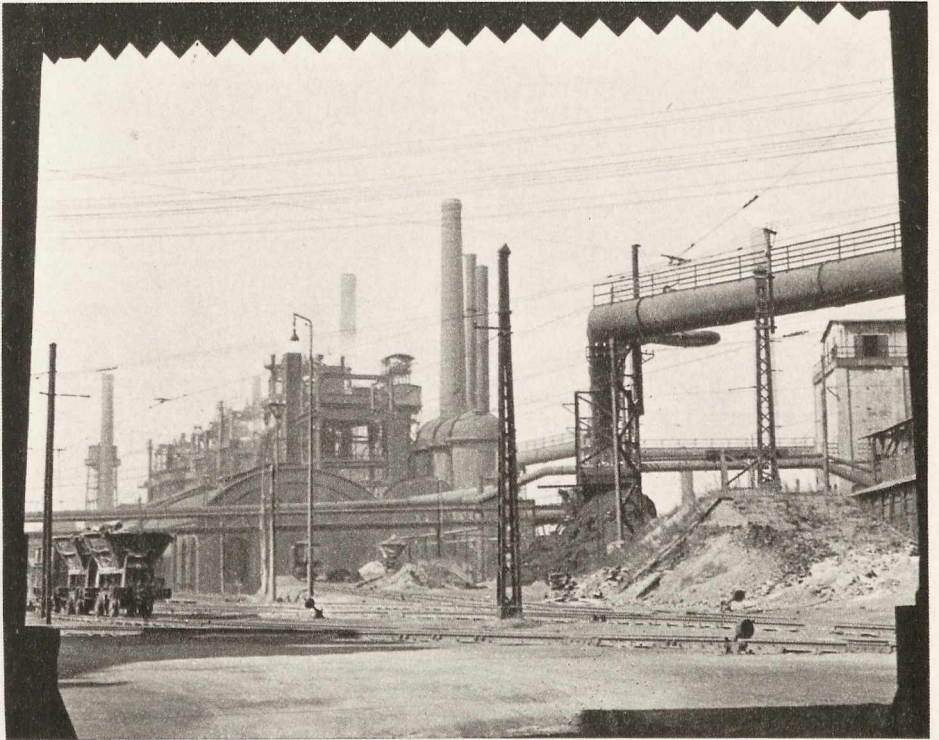

Ein Hüttenwerk in Oberschlesien

Rundfunkturm in Rothfürben

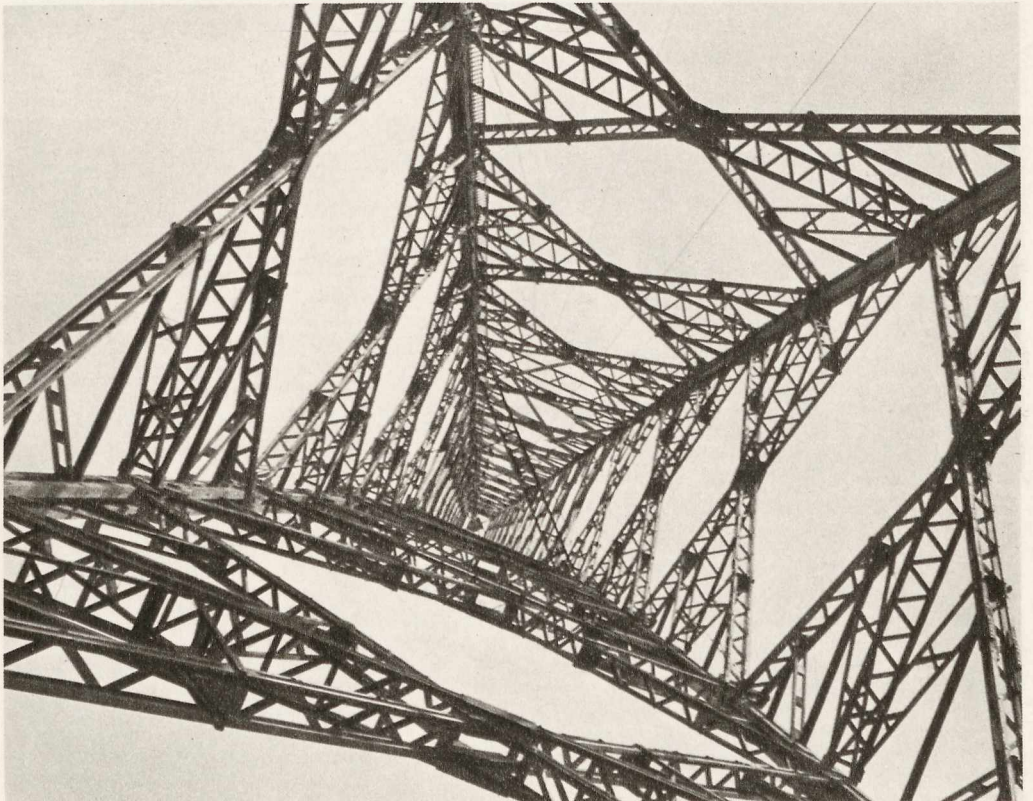

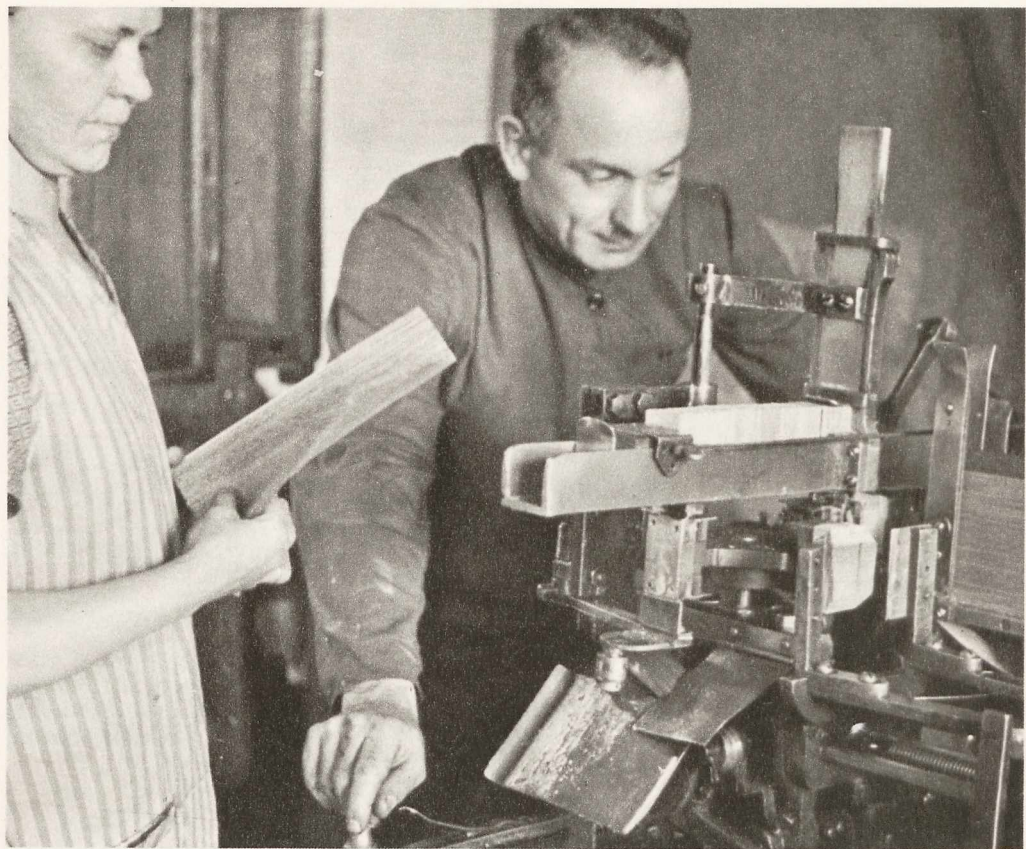

Streichholzindustrie in der Graffschaft

Klavierindustrie in Liegnitz



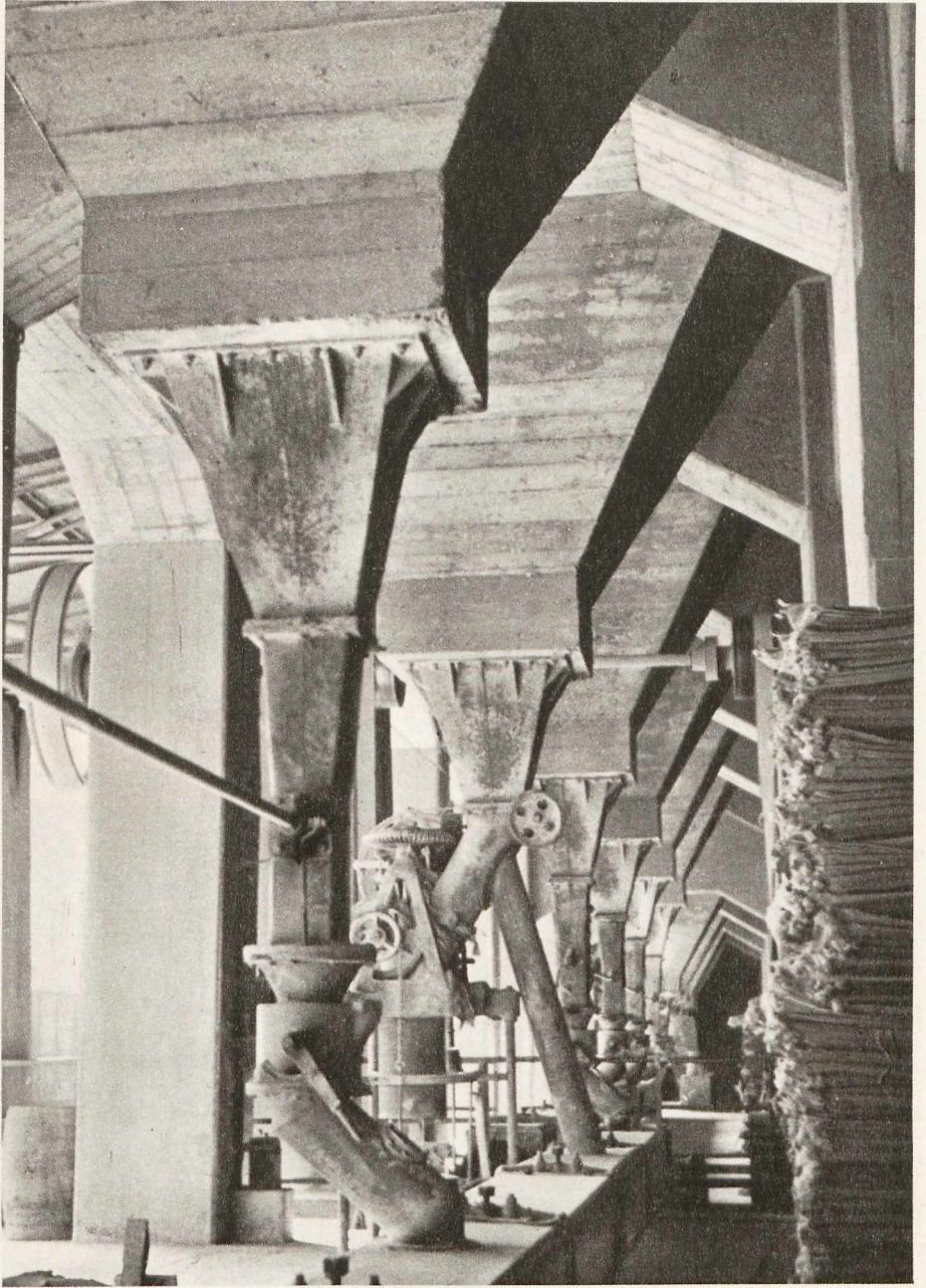

Aus der Oppelner Zementindustrie



Heimarbeit in der Grafschaft: Die Käseschachtel

Heimarbeit in der Grafschaft: Handweberei in der Bastelstube

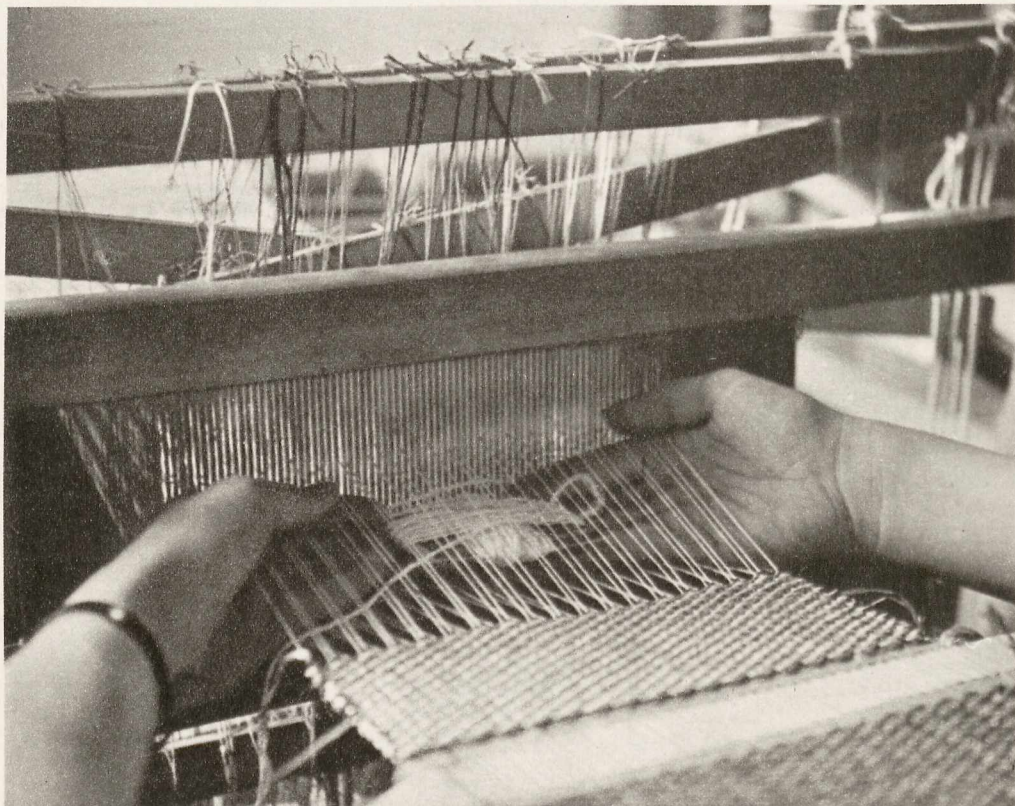

Kumpels Freud' . . .

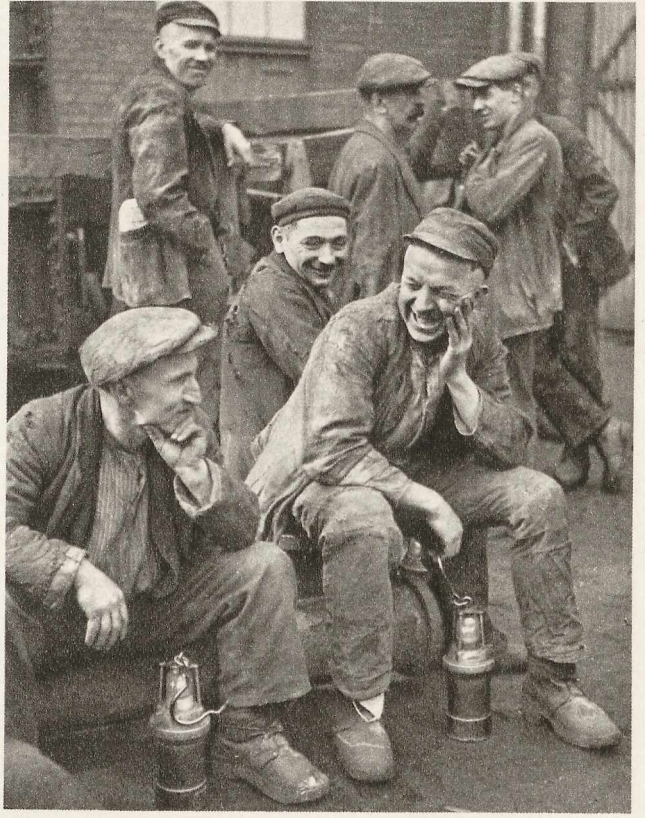

und Leid:

Die Grubenrettungsstelle



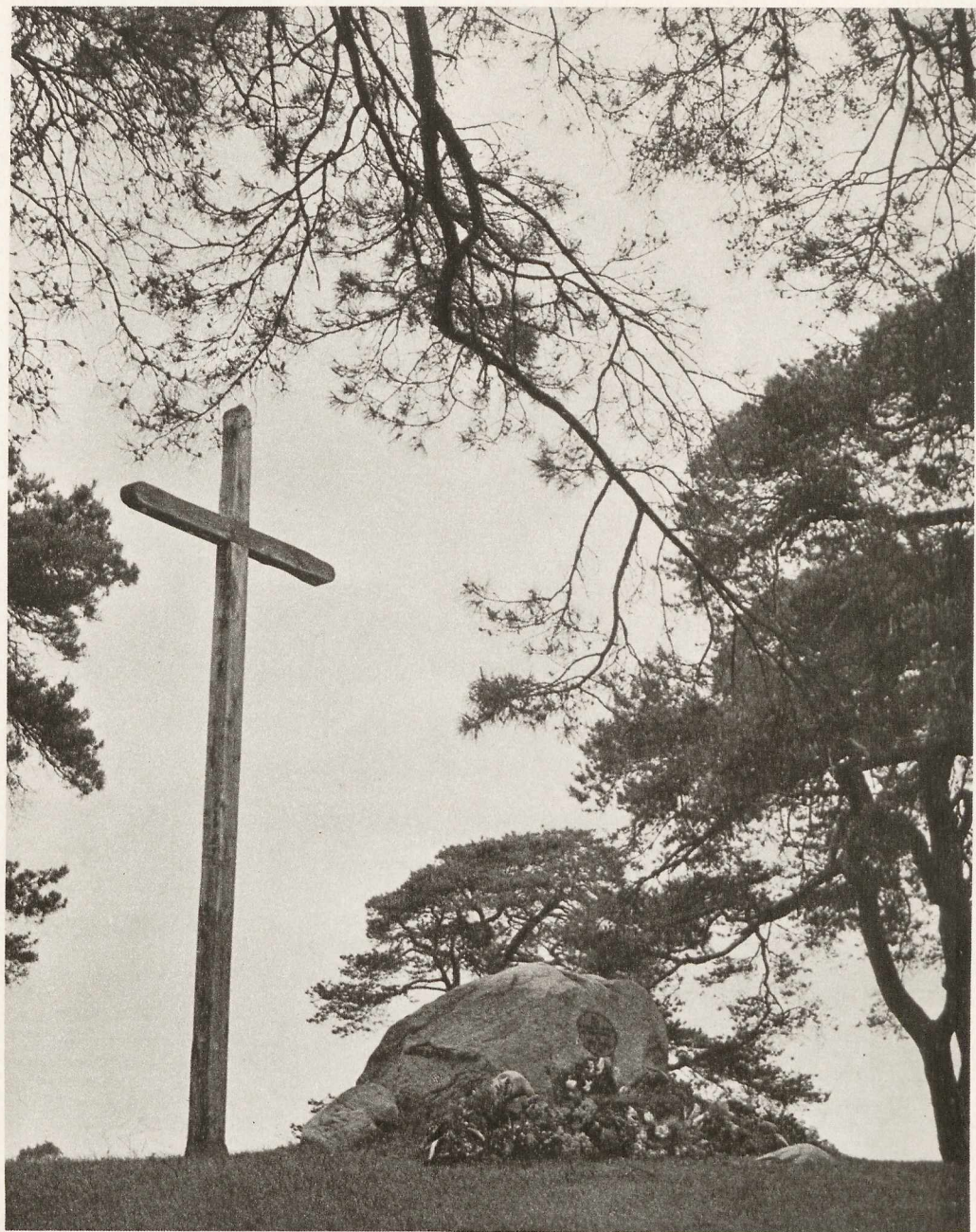

„Den Gefallenen des Weltkrieges“, Ehrenmal in der Gegend von Sulau



BIBLIOTEKA GŁÓWNA

252 m

17/5